

SOGO®

Human Technology

INNOVATING SINCE 1981

CATÁLOGO CATALOGUE 2022

www.sogo.es





Estimados amigos y clientes,

Nos enorgullece poder presentarles nuestra nueva gama de productos para 2022, con un enfoque especial en los equipos de cocina versátiles. El período de incertidumbre por el que hemos atravesado solo ha reforzado nuestro empeño en entender y servir las necesidades esenciales de nuestros clientes de la forma más precisa.

Nos ha inspirado a lanzar una amplia gama de nuevos productos que ayudan a facilitar la vida de las personas que trabajan desde casa. Poder cocinar una comida completa en un solo dispositivo es un gran avance. Nuestros equipos de cocina multifunción ayudan a las personas que trabajan desde casa (¡o aquellas que están de vuelta a la oficina!) a minimizar su tiempo de preparación, para que puedan concentrarse en su trabajo y aún así poder disfrutar de una comida casera al final de un largo día lleno de reuniones, tareas y usos de pantalla extendidos.

Hemos tomado grandes medidas para reducir la huella de carbono de nuestros productos. Nuestra nueva gama de parrillas es completamente eléctrica, lo que significa que puede disfrutar de deliciosas barbacoas sin necesidad de leña, gas o carbón. Incluyen acabados en materiales sostenibles como piedra y bambú.

Dear friends & clients,

We're delighted to share our new product range for 2022 with you, with a special focus on versatile cooking products. After the challenging period we've just been through, our focus on customers' essential daily needs has only been reinforced.

We've been inspired to launch a wide range of new products that help make life easier for people working from home. Being able to cook an entire meal in one device is a breakthrough. Our multi-function cookers help people working from home (or those who are back at the office!) to minimize their prep time, so they can focus on their work and still have delicious, home-cooked meals at the end of a long day filled with meetings, tasks, and extended screen times.

Our product carbon footprint has also taken centre stage. The new grill range is now entirely electric, meaning you can indulge in delicious barbecues without wood, gas or coal power. These also come in sustainable stone and bamboo finishes.

Nuevos robots limpiadores controlados por aplicación móvil limpian los hogares de usuarios con solo presionar un botón, y la gama de aspiradores verticales ahora incluyen función de fregado, lo que le permite una limpieza en seco y en húmedo con el mismo dispositivo.

Con una expansión de almacén a más de 15.000m2, ahora estamos operando en más de 30 países a nivel mundial, incluyendo la cobertura de Europa continental, nuevos mercados en Asia, África, y con una presencia creciente en Norteamérica.

Hemos reanudado nuestra participación en eventos anuales de la industria, incluida nuestra presencia de expositores en las ferias Ambiente e IFA en Alemania.

Para este nuevo año, hemos pulido nuestro legado de fabricación duradera y de calidad, con mayor énfasis en el feedback de clientes y sus peticiones de diferentes funciones, así como en impresionantes rediseños de empaque. Este año presentamos la oferta de cocina y hogar más sólida de nuestra historia.

En nuestro 41 año en operaciones, como siempre, le agradecemos todo su apoyo durante estos años, y esperamos darle la bienvenida en nuestras oficinas y ferias pronto.

New app-controlled robot vacuums clean users' homes with the push of a button, and our vertical cleaners now include mop function, enabling dry and wet cleaning with a single device.

Having increased our warehousing capacity to over 15,000m2, we are now serving over 30 countries worldwide, including covering continental Europe, new markets in Asia, Africa, and expanding our presence in North America.

We are reengaging in our annual industry events, including exhibitor presence at both the Ambiente and IFA fairs in Germany.

For this coming year, we've refined our heritage of quality and durable manufacturing with a greater emphasis on customer feedback and feature requests, as well as creating stunning new packaging designs. This year we're presenting the strongest home and cooking line-up in our history.

In our 41st year in operations, we thank you as always for all your support during these years, and we look forward to welcoming you at our offices and fair exhibitions soon!

SOGO® TEAM

Descubra más sobre Sogo en nuestro Blog blog.sogo.es

Si quiere conocer novedades de nuestros productos, ver demostraciones o leer artículos de actualidad sobre el sector del pequeño electrodoméstico puede acceder al blog oficial de Sogo. No olvide suscribirse para estar al día de ofertas y promociones de nuestros productos.

Facebook - @sogospain

Escanea el código y visítanos en Facebook

Instagram - @sogo.es

Escanea el código y visítanos en Instagram

Twitter - @sogo_es

Escanea el código y visítanos en Twitter

Youtube - sogo spain

Escanea el código y visítanos en Youtube

Whatsapp - +34 653 039 687



Todos los productos de este catálogo están fabricados siguiendo la normativa **CE / GS / ROHS / A13 / REACH / LFGB**

Nuestra empresa está asociada a la Fundación **ECOTIC** y **ECOEMBES** para la gestión medioambiental de los residuos de nuestros productos y embalajes.

Servicio Asistencia - Más de 50 puntos en España

All of the products in this catalogue have been manufactured following European standards **CE / GS / ROHS / A13 / REACH / LFGB**

Our company is an associate of the **ECOTIC** and **ECOEMBES** foundation for the environment friendly waste management of our products and packaging

Technical Support - More than 50 help centers in Spain





SOGO®

Human Technology

CATÁLOGO 2022

www.sogo.es

PEQUEÑO ELECTRODOMÉSTICO

small electrical appliances

COCINA kitchen

2 - 95

HOGAR home

96 - 153

CUIDADO PERSONAL personal care

154 - 181

MENAJE household products

182 - 190

REGALO PROMOCIONAL promotional gifts

191

ELECTRÓNICA consumer electronics

192 - 214

SOGO®

Human Technology



SOGO®

COCINA KITCHEN

ÍNDICE INDEX

SANDWICHERAS sandwich makers	pág. 4	PLANCHAS DE ASAR barbeque table grill	pág. 56	MICROONDAS microwave ovens	pág. 81
TOSTADORAS toasters	pág. 9	MULTI CAZUELAS electric multiuse pans	pág. 60	BÁSCULAS DE COCINA kitchen scales	pág. 84
CAFETERAS coffee makers	pág. 17	ARROCERAS rice cookers	pág. 62	AFILADOR DE CUCHILLOS knife sharpener	pág. 88
EXPRIMIDORES citrus juicers	pág. 22	OLLAS MULTIFUNCIÓN multifunction cookers	pág. 64	MÁQUINAS DE MAGDALENAS, BROWNIES Y ROSQUILLAS Mini Cupcakes, brownies & donuts maker	pág. 88
LICUADORAS juice extractors	pág. 26	PANIFICADORAS bread maker	pág. 66	MÁQUINAS DE SALCHICHAS sausage rolls makers	pág. 89
BATIDORAS DE MANO hand blenders	pág. 29	DESHIDRATADORES electric dehydrator	pág. 66	GOFRERAS Y CREPERAS waffle & crepe makers	pág. 90
AMASADORAS dough maker	pág. 36	OLLAS A PRESIÓN PARA MICROONDAS Pressure cooker for microwave ovens	pág. 67	PALOMITERAS popcorn makers	pág. 91
BATIDORAS DE JARRA jar blenders	pág. 38	SOUS VIDE COCCIÓN LENTA sous vide slow cooker	pág. 67	FUENTES DE CHOCOLATE chocolate fountains	pág. 93
ROBOT MULTIFUNCIÓN multifunction cooker	pág. 42	ENVASADORAS AL VACÍO vacuum sealers	pág. 68	MÁQUINAS DE ALGODÓN cotton candy maker	pág. 94
PICADORAS, RALLADORAS food choppers & slicers	pág. 44	COCINAS DE INDUCCIÓN Y ELÉCTRICAS induction & electric stoves	pág. 71	MÁQUINAS PARA HACER HELADOS ice cream makers	pág. 94
CORTAFIAMBRES meat slicers	pág. 48	HERVIDORES ELÉCTRICOS electric kettles	pág. 73	MÁQUINA DE POSTRES CON FRUTA HELADA frozen fruit dessert maker	pág. 95
FREIDORAS DE ACEITE deep fryers	pág. 50	HORNOS electric ovens	pág. 78		
FREIDORAS DE AIRE CALIENTE air fryers	pág. 51				



SANDWICHERA CON PLACAS CUADRADAS

- // Color: Blanco
- // Libre de PFOA
- // De alta potencia para calentamiento rápido
- // Placas anti-adherentes de alta calidad. Fácil de limpiar
- // Placas cuadradas extra-gruesas para una distribución óptima del calor
- // Sistema de seguridad contra sobrecalentamiento (auto-apagado)
- // Controlador de temperatura electrónico – automático
- // Dos indicadores luminosos: Encendido y Listo
- // Patas antideslizantes



SANDWICH MAKER WITH SQUARE PLATES

- // Colour: White
- // PFOA Free
- // High Power for fast heat up
- // High quality non-stick coated plates. Easy to clean
- // Square shaped extra thick plates for optimal heat distribution
- // Overheat Safety thermal cut out (Auto off)
- // Automatic electronic temperature controller
- // Indicator lights - ON and Ready
- // Skid resistant feet

700W

POTENCIA MÁX.
MAX. POWER

2

capacidad
capacity

cuadrada

square

21,5x12,2 cm

placa
plate

90°

apertura
opening



POTENCIA / POWER: 600-700W VOLTAJE / VOLTAGE/HZ: 220 - 240V~ 50-60Hz

UNIDAD / UNIT: 24 x 9 x 22 cm / 0.80 kg CAJA INDIVIDUAL / GIFT BOX: 26.2 x 11 x 25 cm / 1 kg
CAJA MÁSTER / MASTER BOX: 34.5 x 27.2 x 51.5 cm / 8 - 6 kg



SANDWICHERA – GOFRERA - GRILL 3 EN 1

- // Color: Negro - Inox
- // Hace sándwiches(placa triangular), gofres (placa de gofre), paninis o carnes a la parrilla (placa grill)
- // Libre de PFOA
- // De alta potencia para calentamiento rápido
- // Placas anti-adherentes de alta calidad. Fácil de limpiar
- // Placas extra-gruesas para una distribución óptima del calor
- // Exterior de acero inox con toque frío
- // Sistema de seguridad contra sobrecalentamiento (auto-apagado)
- // Controlador de temperatura electrónico – automático
- // Capacidad para 2 sándwiches, 2 gofre o 1 panini
- // Dos indicadores luminosos: Encendido y Listo
- // Patas antideslizante



750W

POTENCIA MÁX.
MAX. POWER

2

capacidad
capacity

placas
plates

22x13 cm

placa
plate

90°

apertura
opening

3 IN 1 SANDWICH – WAFFLE - PANINI MAKER

- // Colour: Black – Stainless Steel
- // Makes Sandwiches (Triangle plate), Waffles (Waffle plate) & Paninis or grills Meat (Grill plate)
- // PFOA Free
- // High Power for fast heat up
- // High quality non-stick coated plates. Easy to clean
- // Extra thick plates for optimal heat distribution
- // Stainless steel cool touch exteriors
- // Overheat Safety thermal cut out (Auto off)
- // Automatic electronic temperature controller
- // Capacity 2 Sandwiches or 2 Waffle or 1 Panini
- // Indicator lights - ON and Ready
- // Skid resistant feet

POTENCIA / POWER: 750W
VOLTAJE / VOLTAGE/HZ: 220 - 240V~ 50-60Hz

UNIDAD / UNIT: 22.5 x 23.5 x 9.8 cm / 1.750 kg
CAJA INDIVIDUAL / GIFT BOX: 26.3 x 15.4 x 30.3 cm / 2.1 kg
CAJA MÁSTER / MASTER BOX: 63.5 x 28 x 32.5 cm / 13 - 12 kg

003

SAN-SS-7176

BARCODE (EAN13): 8425490135773



video

SANDWICHERA CON PLACAS TRIANGULARES

- // Color: Negro - Inox
- // De alta potencia para calentamiento rápido
- // Libre de PFOA
- // Placas anti-adherentes de alta calidad. Fácil de limpiar
- // Placas extra-gruesas para una distribución óptima del calor
- // Exterior de acero inox con toque frío
- // Sistema de seguridad contra sobrecalentamiento (auto-apagado)
- // Controlador de temperatura electrónico - automático
- // Dos indicadores luminosos: Encendido y Listo
- // Patas antideslizante
- // Sistema guarda cable para fácil almacenamiento



SANDWICH MAKER WITH TRIANGLE PLATES

- // Colour: Black - Stainless Steel
- // High Power for fast heat up
- // PFOA Free
- // High quality non-stick coated plates. Easy to clean
- // Extra thick plates for optimal heat distribution
- // Stainless steel cool touch exteriors
- // Overheat Safety thermal cut out (Auto off)
- // Automatic electronic temperature controller
- // Indicator lights - ON and Ready
- // Skid resistant feet
- // Cord storage system

1200W

4

11,5x11,5 cm

90°



POTENCIA MÁX.
MAX. POWER

capacidad
capacity

placa
plate

apertura
opening

triangular
triangle

POTENCIA / POWER: 1200W VOLTAJE / VOLTAGE/HZ: 220 - 240V~ 50-60Hz

UNIDAD / UNIT: 33.5 x 24 x 8.5 cm / 1.92 kg CAJA INDIVIDUAL / GIFT BOX: 27.2 x 12 x 36.2 cm / 2.1 kg
 CAJA MÁSTER / MASTER BOX: 49.5 x 28.7 x 38.2 cm / 9.4 - 8.4 kg



004

SAN-SS-7122

BARCODE (EAN13): 8425490133793



video

PLANCHA GRILL Y SANDWICHERA PANINI PRESS

- // Color: Negro
- // Hace sándwiches, paninis o carnes a la parrilla
- // Libre de PFOA
- // De alta potencia para calentamiento rápido
- // Placas anti-adherentes de alta calidad. Fácil de limpiar
- // Placas extra-gruesas para una distribución óptima del calor
- // Asa de acero inox con toque frío
- // Sistema de seguridad contra sobrecalentamiento (auto-apagado)
- // Controlador de temperatura electrónico - automático
- // Indicador luminoso: Encendido y Listo
- // Patas antideslizante



PANINI SANDWICH PRESS GRILL

- // Colour: Black
- // Makes Sandwiches, Paninis or grills Meat
- // PFOA Free
- // High Power for fast heat up
- // High quality non-stick coated plates. Easy to clean
- // Extra thick plates for optimal heat distribution
- // Stainless steel cool touch handle
- // Overheat Safety thermal cut out (Auto off)
- // Automatic electronic temperature controller
- // Indicator light - ON and Ready
- // Skid resistant feet

750W

2

22,5x14 cm

90°

POTENCIA MÁX.
MAX. POWER

capacidad
capacity

placa grill
grill plate

placa
plate

apertura
opening

POTENCIA / POWER: 750W VOLTAJE / VOLTAGE/HZ: 220 - 240V~ 50-60Hz

UNIDAD / UNIT: 27 x 23 x 8 cm / 1.18 kg CAJA INDIVIDUAL / GIFT BOX: 30.7 x 10.9 x 24.9 cm / 1.5 kg
 CAJA MÁSTER / MASTER BOX: 34.1 x 32.1 x 51.8 cm / 10 - 9 kg





PLANCHA GRILL SANDWICHERA Y PANINI PRESS

- // Color: Negro - Inox
- // Libre de PFOA
- // Ideal para salchichas, verduras y pollo a la parilla
- // Placas anti-adherentes de alta calidad. Fácil de limpiar
- // Bisagra flotante
- // Asa de acero inox con toque frío
- // Sistema de seguridad contra sobrecalentamiento (auto-apagado)
- // Controlador de temperatura electrónico – automático
- // Dos indicadores luminosos: Encendido y Listo
- // Patas antideslizante
- // Sistema guarda cable para fácil almacenamiento



PANINI & SANDWICH PRESS GRILL

- // Colour: Black – Stainless Steel
- // PFOA free
- // Ideal for sausages, grilled vegetables and barbecued chicken
- // High quality non-stick coated plates. Easy to clean
- // Floating hinge
- // Stainless steel cool touch handle
- // Overheat Safety thermal cut out (Auto off)
- // Automatic electronic temperature controller
- // Indicator lights - ON and Ready
- // Skid resistant feet
- // Cord storage system

750W

POTENCIA MÁX.
MAX. POWER

2

capacidad
capacity

23x14,5 cm

placa
plate

180°

apertura
opening

placa grill

grill
grill plate



POTENCIA / POWER: 750W VOLTAJE / VOLTAGE/HZ: 220 - 240V~ 50-60Hz

UNIDAD / UNIT: 21.6 x 26.8 x 8.5 cm / 0.98 kg CAJA INDIVIDUAL / GIFT BOX: 31 x 10.7 x 24 cm / 1.15 kg
CAJA MÁSTER / MASTER BOX: 34 x 33 x 50 cm / 7.5 - 6.9 kg



PLANCHA GRILL SANDWICHERA Y PANINI PRESS

- // Color: Negro - Inox
- // Libre de PFOA
- // Ideal para salchichas, verduras y pollo a la parilla
- // Placas anti-adherentes de alta calidad. Fácil de limpiar
- // Bisagra flotante
- // Asa de acero inox con toque frío
- // El diseño de goteo de aceite
- // Sistema de seguridad contra sobrecalentamiento (auto-apagado)
- // Controlador de temperatura electrónico – automático
- // Dos indicadores luminosos: Encendido y Listo
- // Patas antideslizante



3 IN 1 SANDWICH – WAFFLE - PANINI MAKER

- // Colour: Black – Stainless Steel
- // PFOA free
- // Ideal for sausages, grilled vegetables and barbecued chicken
- // High quality non-stick coated plates. Easy to clean
- // Floating hinge
- // Stainless steel cool touch handle
- // Oil drip design
- // Overheat Safety thermal cut out (Auto off)
- // Automatic electronic temperature controller
- // Indicator lights - ON and Ready
- // Skid resistant feet

1000W

POTENCIA MÁX.
MAX. POWER

2

capacidad
capacity

23x14,5 cm

placa
plate

180°

apertura
opening

placa grill

grill
grill plate

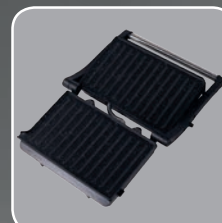

POTENCIA / POWER: 800 - 1000W
VOLTAJE / VOLTAGE/HZ: 220 - 240V~ 50-60Hz

UNIDAD / UNIT: 27.7 x 22.4 x 9.3 cm / 1.27 kg
CAJA INDIVIDUAL / GIFT BOX: 30.8 x 10.5 x 24.5 cm / 1.6 kg
CAJA MÁSTER / MASTER BOX: 64.5 x 32.3 x 26 cm / 11.5 - 9.6 kg

007

SAN-SS-7127

BARCODE (EAN13): 8425490135322

3

60



video

PLANCHA GRILL SANDWICHERA Y PANINI PRESS

- // Color: Negro - Inox
- // Libre de PFOA
- // Ideal para salchichas, verduras y pollo a la parilla
- // Placas anti-adherentes con revestimiento acabado de piedra de alta calidad. Fácil de limpiar
- // Bisagra flotante
- // Asa de acero inox con toque frío
- // El diseño de goteo de aceite con bandeja
- // Sistema de seguridad contra sobrecalentamiento (auto-apagado)
- // Regulador de temperatura
- // Dos indicadores luminosos: Encendido y Listo
- // Patas antideslizante



PANINI & SANDWICH PRESS GRILL

- // Colour: Black - Stainless Steel
- // PFOA free
- // Ideal for sausages, grilled vegetables and barbecued chicken
- // High quality Stone finish non-Stick coated plates. Easy to clean
- // Floating hinge
- // Stainless steel cool touch handle
- // Oil drip design with cup
- // Overheat Safety thermal cut out (Auto off)
- // Temperature regulator
- // Indicator lights - ON and Ready
- // Skid resistant feet

1600W

POTENCIA MÁX.
MAX. POWER

2

capacidad
capacity



placa
plate

105° 180°

apertura
opening



placa grill
grill plate



POTENCIA / POWER: 1600W VOLTAJE / VOLTAGE/HZ: 220 - 240V~ 50-60Hz

UNIDAD / UNIT: 33.2 x 26 x 12.3 / 2 kg CAJA INDIVIDUAL / GIFT BOX: 35.5 x 16.2 x 28.5 / 2.3 kg
 CAJA MÁSTER / MASTER BOX: 50 x 36.9 x 30.5 / 7.5 - 6.9 kg

008

SAN-SS-7131

BARCODE (EAN13): 8425490136435

4

48



video

PLANCHA LISA Y SANDWICHERA PRESS

- // Color: Negro - Inox
- // Libre de PFOA
- // Ideal para salchichas, verduras y pollo a la parilla
- // Placas anti-adherentes con revestimiento acabado de piedra de alta calidad. Fácil de limpiar
- // Bisagra flotante
- // Asa de acero inox con toque frío
- // El diseño de goteo de aceite con bandeja
- // Sistema de seguridad contra sobrecalentamiento (auto-apagado)
- // Regulador de temperatura
- // Dos indicadores luminosos: Encendido y Listo
- // Patas antideslizante



4 SLICE SANDWICH PRESS & GRIDDLE

- // Colour: Black - Stainless Steel
- // PFOA free
- // Ideal for sausages, grilled vegetables and barbecued chicken
- // High quality Stone finish non-Stick coated plates. Easy to clean
- // Floating hinge
- // Stainless steel cool touch handle
- // Oil drip design with cup
- // Overheat Safety thermal cut out (Auto off)
- // Temperature regulator
- // Indicator lights - ON and Ready
- // Skid resistant feet

2000W

POTENCIA MÁX.
MAX. POWER

4

capacidad
capacity



placa
plate

180°

apertura
opening



placa lisa
griddle plate



POTENCIA / POWER: 2000W VOLTAJE / VOLTAGE/HZ: 220 - 240V~ 50-60Hz

UNIDAD / UNIT: 34 x 14 x 35 cm / 2.5 kg CAJA INDIVIDUAL / GIFT BOX: 36.5 x 15.2 x 37.5 cm / 3 kg
 CAJA MÁSTER / MASTER BOX: 61.8 x 37.5 x 39 cm / 13 - 12 kg



PLANCHA GRILL Y SANDWICHERA PRESS

- // Color: Negro - Inox
- // Libre de PFOA
- // Ideal para salchichas, verduras y pollo a la parilla
- // Placas anti-adherentes con revestimiento acabado de piedra de alta calidad. Fácil de limpiar
- // Bisagra flotante
- // Asa de acero inox con toque frío
- // El diseño de goteo de aceite con bandeja
- // Sistema de seguridad contra sobrecalentamiento (auto-apagado)
- // Regulador de temperatura
- // Dos indicadores luminosos: Encendido y Listo
- // Patas antideslizante

4 SLICE SANDWICH PRESS GRILL

- // Colour: Black - Stainless Steel
- // PFOA free
- // Ideal for sausages, grilled vegetables and barbecued chicken
- // High quality Stone finish non-Stick coated plates. Easy to clean
- // Floating hinge
- // Stainless steel cool touch handle
- // Oil drip design with cup
- // Overheat Safety thermal cut out (Auto off)
- // Temperature regulator
- // Indicator lights - ON and Ready
- // Skid resistant feet



2000W

POTENCIA MÁX.
MAX. POWER

4

capacidad
capacity

29x24 cm

placa
plate

180°

apertura
opening

30min

temporizador
timer



POTENCIA / POWER: 2000W VOLTAJE / VOLTAGE/HZ: 220 - 240V~ 50-60Hz

UNIDAD / UNIT: 43.95 x 35.75 x 25.85 cm / 2.6 kg CAJA INDIVIDUAL / GIFT BOX: 37.6 x 38.5 x 16.6 cm / 3.2 kg
CAJA MÁSTER / MASTER BOX: 38.5 x 51.6 x 38 cm / 10.4 - 9.6 kg



SANDWICHERA PRESS GRILL DIGITAL

- // Color: Negro - Inox
- // Ideal para salchichas, verduras y pollo a la parilla
- // 3 programas preestablecidas
- // Libre de PFOA
- // De alta potencia para calentamiento rápido
- // Placas anti-adherentes con revestimiento acabado de piedra de alta calidad. Fácil de limpiar
- // Bisagra flotante
- // Placas extra-gruesas para una distribución óptima del calor
- // Asa de acero inox con toque frío
- // El diseño de goteo de aceite con bandeja
- // Sistema de seguridad contra sobrecalentamiento (auto-apagado)
- // Regulador de temperatura

SANDWICH PRESS GRILL WITH DIGITAL CONTROL

- // Colour: Black - Stainless Steel
- // Ideal for sausages, grilled vegetables and barbecued chicken
- // 3 preset programs
- // PFOA Free
- // High Power for fast heat up
- // High quality Stone finish non-Stick coated plates. Easy to clean
- // Floating hinge
- // Extra thick plates for optimal heat distribution
- // Stainless steel cool touch handle
- // Oil drip design with cup
- // Overheat Safety thermal cut out (Auto off)
- // Temperature regulator

2200W

POTENCIA MÁX.
MAX. POWER

4

capacidad
capacity

31x24,5 cm

placa
plate

180°

apertura
opening

30min

temporizador
timer



placa grill
grill plate



pantalla
display



POTENCIA / POWER: 2200W VOLTAJE / VOLTAGE/HZ: 220 - 240V~ 50-60Hz

UNIDAD / UNIT: 37 x 35 x 14 cm / 3.8 kg CAJA INDIVIDUAL / GIFT BOX: 41 x 18 x 37.5 cm / 4.6 kg
CAJA MÁSTER / MASTER BOX: 55.5 x 42 x 39 cm / 13 - 11 kg

011

TOS-SS-5420

BARCODE (EAN13): 8425490136404



video

TOSTADORA DE 2 REBANADAS

- // Color: Blanco - Negro
- // Diseño elegante y moderno
- // Bandeja de migas extraíble para limpieza fácil
- // Botón de cancelación de medio ciclo
- // Control Electrónico de nivel de temperatura para tostar al gusto
- // Función de apagado automático
- // Cuerpo y exterior de toque frío para una máxima seguridad
- // Patas antideslizante
- // Sistema guarda cable para fácil almacenamiento

2 SLICE TOASTER

- // Colour: White - Black
- // Elegant Modern Design
- // Removable crumb tray for easy cleaning
- // Mid Cycle Cancel button
- // Electronic temperature control to toast as per taste
- // Auto power off function
- // Cool wall sides for extra safety
- // Skid resistant feet
- // Cord storage system



700W

2



POTENCIA MÁX.
MAX. POWER

capacidad
capacity

POTENCIA / POWER: 700W VOLTAJE / VOLTAGE/HZ: 220 - 240V~ 50-60Hz

UNIDAD / UNIT: 23.5 x 13.5 x 15.8 cm / 0.78 kg CAJA INDIVIDUAL / GIFT BOX: 25.2 x 15 x 16.5 cm / 0.86 kg
 CAJA MÁSTER / MASTER BOX: 47 x 26.7 x 35.5 cm / 6.5 - 6 kg

012

TOS-SS-5385

BARCODE (EAN13): 8425490135698



video

TOSTADORA 2 REBANADAS

- // Color: Acero Inox - Negro
- // Diseño elegante
- // Función de cancelación de ciclo, de descongelación y recalentamiento
- // Control Electrónico de nivel de temperatura para tostar al gusto
- // Mecanismo anti atasco
- // Luz indicadora
- // Función de apagado automático
- // Bandeja de migas extraíble para limpieza fácil
- // Cuerpo y exterior de toque frío para una máxima seguridad
- // Patas antideslizante
- // Sistema guarda cable para fácil almacenamiento

2 SLICE TOASTER

- // Colour: Stainless Steel - Black
- // Elegant Modern Design
- // Mid Cycle cancellation function, defrost and reheating
- // Electronic temperature control to toast as per taste
- // Anti jam mechanism
- // Indicator Light
- // Auto power off function
- // Removable crumb tray for easy cleaning
- // Cool wall sides for extra safety
- // Skid resistant feet
- // Cord storage system



850W

2



POTENCIA MÁX.
MAX. POWER

capacidad
capacity

acero inox.
stainless steel

POTENCIA / POWER: 850W VOLTAJE / VOLTAGE/HZ: 220 - 240V~ 50-60Hz

UNIDAD / UNIT: 24.3 x 15.5 x 17.6 cm / 1.16 kg CAJA INDIVIDUAL / GIFT BOX: 30 x 18 x 18.5 cm / 1.365 kg
 CAJA MÁSTER / MASTER BOX: 56.5 x 31.5 x 39 cm / 9.58 - 6.96 kg



video

013

TOS-SS-5380

BARCODE (EAN13): 8425490135469



TOSTADORA 2 REBANADAS

- // Color: Acero Inox
- // Diseño elegante
- // Función de cancelación de ciclo, de descongelación y recalentamiento
- // Control Electrónico de nivel de temperatura para tostar al gusto
- // Mecanismo anti atasco
- // Luz indicadora
- // Función de apagado automático
- // Bandeja de migas extraíble para limpieza fácil
- // Cuerpo y exterior de toque frío para una máxima seguridad
- // Boca extra amplia
- // Patas antideslizante
- // Sistema guarda cable para fácil almacenamiento

2 SLICE TOASTER

- // Colour: Stainless Steel
- // Elegant Modern Design
- // Mid Cycle cancellation function, defrost and reheating
- // Electronic temperature control to toast as per taste
- // Anti jam mechanism
- // Indicator Light
- // Auto power off function
- // Removable crumb tray for easy cleaning
- // Cool wall sides for extra safety
- // Extra wide slot
- // Skid resistant feet
- // Cord storage system



925W



POTENCIA MÁX.
MAX. POWER

capacidad
capacity

acero inox.
stainless steel

POTENCIA / POWER: 780-925W

VOLTAJE / VOLTAGE/HZ: 220 - 240V~ 50-60Hz

UNIDAD / UNIT: 16.5 x 29.5 x 18 cm / 2 kg CAJA INDIVIDUAL / GIFT BOX: 30.5 x 20.5 x 21.5 cm / 2.38 kg

CAJA MÁSTER / MASTER BOX: 63.5 x 32 x 45 cm / 9.5 - 8 kg

014

TOS-SS-5460

BARCODE (EAN13): 8425490137463



TOSTADORA RETRO 2 REBANADAS

- // Color: Rojo Metálico - Inox
- // Función de cancelación de ciclo, de descongelación y recalentamiento
- // Control Electrónico de nivel de temperatura para tostar al gusto hasta 6 niveles
- // Mecanismo anti atasco
- // Con decoración de acero inox a la parte inferior
- // Luz indicadora
- // Función de apagado automático
- // Bandeja de migas extraíble para limpieza fácil
- // Cuerpo y exterior de toque frío para una máxima seguridad
- // Patas antideslizante
- // Sistema guarda cable para fácil almacenamiento

2 SLICE RETRO DESIGN TOASTER

- // Colour: Metallic Red - Stainless Steel
- // Mid Cycle cancellation function, defrost and reheating
- // Electronic temperature control to toast as per taste
- // Anti jam mechanism
- // Stainless steel design on the bottom part of the toaster
- // Indicator Light
- // Auto power off function
- // Removable crumb tray for easy cleaning
- // Cool wall sides for extra safety
- // Skid resistant feet
- // Cord storage system



850W



POTENCIA MÁX.
MAX. POWER

capacidad
capacity

niveles de
tostar pan
toast browning
levels

diseño
design

POTENCIA / POWER: 850W

VOLTAJE / VOLTAGE/HZ: 220 - 240V~ 50-60Hz

UNIDAD / UNIT: 27.4 x 19.4 x 19.4 cm / 1.45 kg CAJA INDIVIDUAL / GIFT BOX: 31 x 22.5 x 20.5 cm / 1.7 kg

CAJA MÁSTER / MASTER BOX: 69 x 33 x 43 cm / 11 - 10.2 kg

015

TOS-SS-5435

BARCODE (EAN13): 8425490130730



video

TOSTADORA 2 REBANADAS RANURA LARGA

- // Color: Blanco - Negro
- // Función de cancelación de ciclo, de descongelación y recalentamiento
- // Control Electrónico de nivel de temperatura para tostar al gusto
- // Mecanismo anti atasco
- // Luz indicadora
- // Función de apagado automático
- // Bandeja de migas extraíble para limpieza fácil
- // Cuerpo y exterior de toque frío para una máxima seguridad
- // Boca extra amplia
- // Patas antideslizante
- // Sistema guarda cable para fácil almacenamiento



2 SLICE SINGLE LONG SLOT TOASTER

- // Colour: White - Black
- // Mid Cycle cancellation function, defrost and reheating
- // Electronic temperature control to toast as per taste
- // Anti jam mechanism
- // Indicator Light
- // Auto power off function
- // Removable crumb tray for easy cleaning
- // Cool wall sides for extra safety
- // Extra wide slot
- // Skid resistant feet
- // Cord storage system

900W

2



POTENCIA MÁX.
MAX. POWER

capacidad
capacity

1 ranura larga
1 long slot



POTENCIA / POWER: 900W VOLTAJE / VOLTAGE/HZ: 220 - 240V~ 50-60Hz

UNIDAD / UNIT: 39.5 x 11 x 19 cm / 1.25 kg CAJA INDIVIDUAL / GIFT BOX: 41.8 x 12.4 x 20.5 cm / 1.60 kg
 CAJA MÁSTER / MASTER BOX: 43 x 26 x 44 cm / 7 - 6.4 kg

016

TOS-SS-5445

BARCODE (EAN13): 8425490133885



video

TOSTADORA RANURA LARGA CON VENTANA DE CRISTAL

- // Color: Negro - Inox
- // Diseño elegante
- // Función de cancelación de ciclo, de descongelación y recalentamiento
- // Control Electrónico de nivel de temperatura para tostar al gusto
- // Mecanismo anti atasco
- // Luz indicadora
- // Función de apagado automático
- // Bandeja de migas extraíble para limpieza fácil
- // Cuerpo y exterior de toque frío para una máxima seguridad
- // Boca extra amplia
- // Patas antideslizante



SINGLE LONG SLOT TOASTER WITH GLASS WINDOW

- // Colour: Black - Stainless Steel
- // Elegant Modern Design
- // Mid Cycle cancellation function, defrost and reheating
- // Electronic temperature control to toast as per taste
- // Anti jam mechanism
- // Indicator Light
- // Auto power off function
- // Removable crumb tray for easy cleaning
- // Cool wall sides for extra safety
- // Extra wide slot
- // Skid resistant feet

900W

2



POTENCIA MÁX.
MAX. POWER

capacidad
capacity

1 ranura larga
1 long slot



POTENCIA / POWER: 900W VOLTAJE / VOLTAGE/HZ: 220 - 240V~ 50-60Hz

UNIDAD / UNIT: 41.8 x 16.6 x 19.6 cm / 1.95 kg CAJA INDIVIDUAL / GIFT BOX: 47 x 21.2 x 24 cm / 2.3 kg
 CAJA MÁSTER / MASTER BOX: 48.8 x 43.5 x 49.5 cm / 11.8 - 7.4 kg



TOSTADORA 2 REBANADAS RANURA LARGA

- // Color: Acero Inox - Negro
- // Función de cancelación de ciclo, de descongelación y recalentamiento
- // Control Electrónico de nivel de temperatura para tostar al gusto
- // Mecanismo anti atasco
- // Luz indicadora
- // Función de apagado automático
- // Bandeja de migas extraíble para limpieza fácil
- // Cuerpo y exterior de toque frío para una máxima seguridad
- // Patas antideslizante
- // Sistema guarda cable para fácil almacenamiento

2 SLICE SINGLE LONG SLOT TOASTER

- // Colour: Stainless Steel - Black
- // Mid Cycle cancellation function, defrost and reheating
- // Electronic temperature control to toast as per taste
- // Anti jam mechanism
- // Indicator Light
- // Auto power off function
- // Removable crumb tray for easy cleaning
- // Cool wall sides for extra safety
- // Skid resistant feet
- // Cord storage system



POTENCIA MÁX.
MAX. POWER



capacidad
capacity



acero inox.
stainless steel



1 ranura larga
1 long slot

POTENCIA / POWER: 900W VOLTAJE / VOLTAGE/HZ: 220 - 240V~ 50-60Hz

UNIDAD / UNIT: 36.2 x 11.7 x 18.4 cm / 1.35 kg CAJA INDIVIDUAL / GIFT BOX: 41.5 x 12 x 21 cm / 1.63 kg
CAJA MÁSTER / MASTER BOX: 43 x 38 x 44 cm / 11.6 - 9.2 kg



TOSTADORA 2 REBANADAS RANURA LARGA

- // Color: Acero Inox - Negro
- // Función de cancelación de ciclo, de descongelación y recalentamiento
- // Control Electrónico de nivel de temperatura para tostar al gusto
- // Mecanismo anti atasco
- // Luz indicadora
- // Función de apagado automático
- // Bandeja de migas extraíble para limpieza fácil
- // Cuerpo y exterior de toque frío para una máxima seguridad
- // Boca extra amplia
- // Patas antideslizante
- // Sistema guarda cable para fácil almacenamiento

2 SLICE SINGLE LONG SLOT TOASTER

- // Colour: Stainless Steel - Black
- // Mid Cycle cancellation function, defrost and reheating
- // Electronic temperature control to toast as per taste
- // Anti jam mechanism
- // Indicator Light
- // Auto power off function
- // Removable crumb tray for easy cleaning
- // Cool wall sides for extra safety
- // Extra wide slot
- // Skid resistant feet
- // Cord storage system



POTENCIA MÁX.
MAX. POWER



capacidad
capacity



1 ranura larga
1 long slot



acero inox.
stainless steel

POTENCIA / POWER: 850-1000W

VOLTAJE / VOLTAGE/HZ: 220 - 240V~ 50-60Hz

UNIDAD / UNIT: 38.3 x 11.5 x 18.6 cm / 1.13 kg CAJA INDIVIDUAL / GIFT BOX: 42.0 x 14.0 x 21.6 cm / 1.53 kg
CAJA MÁSTER / MASTER BOX: 43.5 x 43.5 x 45.2 cm / 11.41 - 8.41 kg



019

TOS-SS-5450

BARCODE (EAN13): 8425490017307



video

TOSTADORA 4 REBANADAS 2 RANURAS LARGAS

- // Color: Blanco - Gris
- // Función de cancelación de ciclo, de descongelación y recalentamiento
- // Control Electrónico de nivel de temperatura para tostar al gusto
- // Mecanismo anti atasco
- // Luz indicadora
- // Función de apagado automático
- // Bandeja de migas extraíble para limpieza fácil
- // Cuerpo y exterior de toque frío para una máxima seguridad
- // Boca extra amplia
- // Patas antideslizante
- // Sistema guarda cable para fácil almacenamiento

4 SLICE DUAL LONG SLOT TOASTER

- // Colour: White - Gray
- // Mid Cycle cancellation function, defrost and reheating
- // Electronic temperature control to toast as per taste
- // Anti jam mechanism
- // Indicator Light
- // Auto power off function
- // Removable crumb tray for easy cleaning
- // Cool wall sides for extra safety
- // Extra wide slot
- // Skid resistant feet
- // Cord storage system



1350W

4



POTENCIA MÁX.
MAX. POWER

capacidad
capacity

2 ranuras grandes
2 long slots

POTENCIA / POWER: 1350W VOLTAJE / VOLTAGE/HZ: 220 - 240V~ 50Hz

UNIDAD / UNIT: 38 x 18,5 x 18 cm / 1.8 kg CAJA INDIVIDUAL / GIFT BOX: 42 x 21 x 21 cm / 2.2 kg
 CAJA MÁSTER / MASTER BOX: 44.5 x 43.5 x 44 cm / 10.45 - 7.20 kg

020

TOS-SS-5455

BARCODE (EAN13): 8425490134462



video

TOSTADORA 4 REBANADAS

- // Color: Acero Inox - Negro
- // Función de cancelación de ciclo, de descongelación y recalentamiento
- // Control Electrónico de nivel de temperatura para tostar al gusto
- // Mecanismo anti atasco
- // Luz indicadora
- // Función de apagado automático
- // Bandeja de migas extraíble para limpieza fácil
- // Cuerpo y exterior de toque frío para una máxima seguridad
- // Patas antideslizante
- // Incluye soporte para calentar panecillos etc
- // Sistema guarda cable para fácil almacenamiento

4 SLICE TOASTER

- // Colour: Stainless Steel - Black
- // Mid Cycle cancellation function, defrost and reheating
- // Electronic temperature control to toast as per taste
- // Anti jam mechanism
- // Indicator Light
- // Auto power off function
- // Removable crumb tray for easy cleaning
- // Cool wall sides for extra safety
- // Skid resistant feet
- // Includes support for heating buns etc
- // Cord storage system



1600W

4

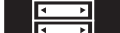

POTENCIA MÁX.
MAX. POWER

capacidad
capacity

acero inox.
stainless steel

2 ranuras grandes
2 long slots

POTENCIA / POWER: 1600W VOLTAJE / VOLTAGE/HZ: 220 - 240V~ 50Hz

UNIDAD / UNIT: 35 x 35 x 16 cm / 2 kg CAJA INDIVIDUAL / GIFT BOX: 47 x 21.2 x 24 cm / 2.3 kg
 CAJA MÁSTER / MASTER BOX: 44 x 45.5 x 45 cm / 10 - 9.45 kg



TOSTADORA 4 REBANADAS

- // Color: Acero Inox - Negro
- // Función de cancelación de ciclo, de descongelación y recalentamiento
- // Control Electrónico de nivel de temperatura para tostar al gusto
- // Mecanismo anti atasco
- // Luz indicadora
- // Función de apagado automático
- // Bandeja de migas extraíble para limpieza fácil
- // Cuerpo y exterior de toque frío para una máxima seguridad
- // Boca extra amplia
- // Patas antideslizante
- // Sistema guarda cable para fácil almacenamiento

4 SLICE TOASTER

- // Colour: Stainless Steel - Black
- // Mid Cycle cancellation function, defrost and reheating
- // Electronic temperature control to toast as per taste
- // Anti jam mechanism
- // Indicator Light
- // Auto power off function
- // Removable crumb tray for easy cleaning
- // Cool wall sides for extra safety
- // Extra wide slot
- // Skid resistant feet
- // Cord storage system



1200W

4



**POTENCIA MÁX.
MAX. POWER**

**capacidad
capacity**

**acero inox.
stainless steel**

**2 ranuras
grandes
2 long slots**

POTENCIA / POWER: 1200W **VOLTAJE / VOLTAGE/HZ:** 220 - 240V~ 50-60Hz

UNIDAD / UNIT: 36.6 x 16.5 x 18.4 cm / 1.58 kg **CAJA INDIVIDUAL / GIFT BOX:** 41.5 x 18 x 18.5 cm / 1.86 kg
CAJA MÁSTER / MASTER BOX: 43 x 38 x 39 cm / 8.84 - 6.32 kg



TOSTADORA RETRO 4 REBANADAS

- // Color: Rojo Metalico - Inox
- // Función de cancelación de ciclo, de descongelación y recalentamiento
- // Control Electrónico de nivel de temperatura para tostar al gusto
- // Mecanismo anti atasco
- // Con decoración de acero inox a la parte inferior
- // Luz indicadora
- // Función de apagado automático
- // Bandeja de migas extraíble para limpieza fácil
- // Cuerpo y exterior de toque frío para una máxima seguridad
- // Patas antideslizante
- // Sistema guarda cable para fácil almacenamiento

4 SLICE RETRO DESIGN TOASTER

- // Colour: Metallic red - Stainless Steel
- // Mid Cycle cancellation function, defrost and reheating
- // Electronic temperature control to toast as per taste
- // Anti jam mechanism
- // Stainless steel design on the bottom part of the toaster
- // Indicator Light
- // Auto power off function
- // Removable crumb tray for easy cleaning
- // Cool wall sides for extra safety
- // Skid resistant feet
- // Cord storage system



1500W

4

**2
CONTROLES
CONTROLS**

6



Retro

**POTENCIA MÁX.
MAX. POWER**

**capacidad
capacity**

**niveles de
tostar pan
toast browning
levels**

**niveles de
tostar pan
toast browning
levels**

**diseño
design**

POTENCIA / POWER: 1500W
VOLTAJE / VOLTAGE/HZ: 220 - 240V~ 50-60Hz

UNIDAD / UNIT: 33 x 29 x 18.5 cm / 2.3 kg **CAJA INDIVIDUAL / GIFT BOX:** 36.5 x 32.5 x 19.5 cm / 2.75 kg
CAJA MÁSTER / MASTER BOX: 66 x 38 x 41.5 cm / 10 - 9.2 kg

023

TOS-SS-5317

BARCODE (EAN13): 8425490132406



video

TOSTADORA PLANA

- // Color: Rojo - Negro
- // 2 Resistencias de Quarzo
- // Botón de encendido y apagado luminoso
- // Amplia zona de tostado
- // Adecuado para tostar cualquier tipo de pan y bollos.
- // Bandeja de migas extraíble para limpieza fácil
- // Sistema guarda cable para fácil almacenamiento

FLAT TOASTER

- // Colour: Red - Black
- // 2 Quartz heating elements
- // On/Off switch
- // Wide toasting area
- // Suitable for toasting any type of breads and buns.
- // Removable crumb tray for easy cleaning
- // Cord storage system



300W

4

18x15 cm

POTENCIA MÁX.
MAX. POWER

capacidad
capacity

placa
plate

POTENCIA / POWER: 300W
VOLTAJE / VOLTAGE/HZ: 220 - 240V~ 50Hz

UNIDAD / UNIT: 28 x 20.5 x 5 cm / 0.90 kg CAJA INDIVIDUAL / GIFT BOX: 22.5 x 7 x 33 cm / 1.1 kg
CAJA MÁSTER / MASTER BOX: 43 x 34 x 47 cm / 13.36 - 10.56 kg

024

TOS-SS-5316

BARCODE (EAN13): 8425490130747



video

TOSTADORA PLANA

- // Color: Rojo - Negro
- // 2 Resistencias de Quarzo
- // Botón de encendido y apagado luminoso
- // Amplia zona de tostado
- // Temporizador 5 min
- // Adecuado para tostar cualquier tipo de pan y bollos.
- // Bandeja de migas extraíble para limpieza fácil
- // Sistema guarda cable para fácil almacenamiento

FLAT TOASTER

- // Colour: Red - Black
- // 2 Quartz heating elements
- // On/Off switch
- // Wide toasting area
- // 5 min Timer
- // Suitable for toasting any type of breads and buns.
- // Removable crumb tray for easy cleaning
- // Cord storage system



600W

4

23.7x16.7 cm

POTENCIA MÁX.
MAX. POWER

capacidad
capacity

placa
plate

POTENCIA / POWER: 600W VOLTAJE / VOLTAGE/HZ: 220 - 240V~ 50Hz

UNIDAD / UNIT: 23 x 7.3 x 36.7 cm / 1.03 kg CAJA INDIVIDUAL / GIFT BOX: 25 x 7.5 x 41 cm / 1.33 kg
CAJA MÁSTER / MASTER BOX: 27 x 42 x 48 cm / 8.7 - 7.85 kg



TOSTADORA 4 REBANADAS

- // Color: Blanco
- // 2 Resistencias de Cuarzo
- // Botón de encendido y apagado luminoso
- // Amplia zona de tostado
- // Control Electrónico de nivel de temperatura para tostar al gusto
- // Adecuado para tostar cualquier tipo de pan y bollos.
- // Bandeja de migas extraíble para limpieza fácil
- // Patas antideslizante

4 SLICE TOASTER

- // Colour: White
- // 2 Quartz heating elements
- // On/Off switch
- // Wide toasting area
- // Electronic temperature control to toast as per taste
- // Suitable for toasting any type of breads and buns.
- // Removable crumb tray for easy cleaning
- // Skid resistant feet

700W
**POTENCIA MÁX.
MAX. POWER**
4
**capacidad
capacity**
26x21 cm
**plato
plate**
POTENCIA / POWER: 700W VOLTAJE / VOLTAGE/HZ: 220 - 240V~ 50-60Hz
**UNIDAD / UNIT: 20 x 25 x 8 cm / 1.23 kg CAJA INDIVIDUAL / GIFT BOX: 32.8 x 12 x 30.3 cm / 1.49 kg
CAJA MÁSTER / MASTER BOX: 59.5 x 30 x 46.5 cm / 10.44 - 7.38 kg**

TOSTADORA DE PAN PLANA DE 4 REBANADAS "CRUNCHY TOAST"

- // Color: Negro / Inox
- // Para todos los tipos de pan
- // Muy útil para descongelación y recalentamiento de pan
- // 3 elementos calentadores de cuarzo
- // Botón de Encendido / Apagado con indicador de led luminoso
- // Control Electrónico de 6 niveles de temperatura para tostar al gusto
- // Bandeja recogemigas extraíble para limpieza fácil
- // Cuerpo exterior de plástico y acero inox con tacto frío
- // Base antideslizante

4 SLICE FLAT BREAD TOASTER "CRUNCHY TOAST"

- // Colour: Black / Stainless Steel
- // For all types of breads
- // Very useful for de-freezing and reheating of bread
- // 3 Quartz heating elements
- // On / Off switch with Led indicator light
- // Electronic control of 6 temperature levels to toast to taste
- // Removable crumb tray for easy cleaning
- // Cool touch plastic body housing with stainless steel
- // Anti skid feet

900W
**POTENCIA MÁX.
MAX. POWER**
4
**capacidad
capacity**
25.5x20.2cm
**placa
plate**
**POTENCIA / POWER: 900W
VOLTAJE / VOLTAGE/HZ: 220 - 240V~ 50-60Hz**
**UNIDAD / UNIT: 36.9 x 26.6 x 6.7 cm / 1 kg CAJA INDIVIDUAL / GIFT BOX: 45 x 29 x 9.4 cm / 1.3 kg
CAJA MÁSTER / MASTER BOX: 59.5 x 46.5 x 30 cm / 8.7 - 6 kg**

027

CAF-SS-5655

BARCODE (EAN13): 8425490133052



video

CAFETERA DE GOTEO

- // Color: Negro
- // Jarra de vidrio de gran Resistencia
- // Embudo con filtro permanente
- // Función automática de mantener caliente
- // Depósito con indicador de nivel de agua
- // Interruptor encendido / apagado
- // Protección Sobrecalentamiento – Auto apagado
- // Patas antideslizante



DRIP COFFEE MAKER

- // Colour: Black
- // Cristal glass of great resistance
- // Funnel with permanent filter
- // Automatic keep warm function
- // Water tank with level indicator
- // On/Off Switch
- // Overheating protection – Auto off
- // Skid resistant feet



650W



POTENCIA MÁX.
MAX. POWER

tazas café
coffee cup

capacidad
capacity

anti-goteo
anti-drip

POTENCIA / POWER: 650W VOLTAJE / VOLTAGE/HZ: 220 - 240V~ 50-60Hz

UNIDAD / UNIT: 24 x 18 x 14 cm / 1.00 kg CAJA INDIVIDUAL / GIFT BOX: 22 x 16 x 25.5 cm / 1.35 kg
CAJA MÁSTER / MASTER BOX: 49.8 x 43.8 x 27.5 cm / 8.1 kg - 5.5 kg



028

CAF-SS-5640

BARCODE (EAN13): 8425490050175



video

CAFETERA DE GOTEO

- // Color: Negro
- // Jarra de vidrio de gran Resistencia
- // Embudo con filtro permanente
- // Función automática de mantener caliente
- // Depósito con indicador de nivel de agua
- // Interruptor encendido / apagado
- // Protección Sobrecalentamiento – Auto apagado
- // Patas antideslizante

DRIP COFFEE MAKER

- // Colour: Black
- // Cristal glass of great resistance
- // Funnel with permanent filter
- // Automatic keep warm function
- // Water tank with level indicator
- // On/Off Switch
- // Overheating protection – Auto off
- // Skid resistant feet

950W



POTENCIA MÁX.
MAX. POWER

tazas café
coffee cup

capacidad
capacity

anti-goteo
anti-drip

POTENCIA / POWER: 950W
VOLTAJE / VOLTAGE/HZ: 220 - 240V~ 50-60Hz

UNIDAD / UNIT: 23.5 x 17.5 x 30.5 cm / 1.39 kg CAJA INDIVIDUAL / GIFT BOX: 26.8 x 19.5 x 33 cm / 1.79 kg
CAJA MÁSTER / MASTER BOX: 55.4 x 41 x 35 cm / 7.7 kg - 5.9 kg



029

CAF-SS-5670

BARCODE (EAN13): 8425490135995

2 40



video

CAFETERA DE GOTEO AUTOMÁTICA

- // Color: Negro
- // Potente para un resultado rápido
- // Interruptor On/Off con indicador luminoso
- // Jarra de cristal de gran resistencia al calor con tapa
- // Embudo con filtro permanente
- // Funciones de mantener el café caliente y apagado automático
- // Protección contra sobrecalentamiento por termostato y termofusible
- // Ajuste de intensidad del café "STRENGTH"
- // Función anti goteo
- // Depósito con indicador de nivel de agua
- // Patas antideslizante



AUTOMATIC DRIP COFFEE

- // Colour: Black
- // High Power for quick results
- // On/Off switch control with light indicator
- // Heat Resistant Glass Carafe with Lid
- // Funnel with permanent plastic filter
- // Keep warm and auto off functions
- // Overheat protection by thermostat and thermofuse
- // Coffee strength adjustment
- // Anti-drip function
- // Tank with water level indicator
- // Skid resistant feet

900W

POTENCIA MÁX.
MAX. POWER

12

tazas café
coffee cup

1.5L

capacidad
capacity

temporizador
timer

LED
DISPLAY

pantalla
display

POTENCIA / POWER: 900W VOLTAJE / VOLTAGE/HZ: 220 - 240V~ 50-60Hz

UNIDAD / UNIT: 27 x 21 x 38 cm / 2.1 kg CAJA INDIVIDUAL / GIFT BOX: 28.6 x 22.6 x 39.6 cm / 2.25 kg
CAJA MÁSTER / MASTER BOX: 48 x 30.2 x 42.4 cm / 7.1 - 4.5 kg

030

CAF-SS-5660

BARCODE (EAN13): 8425490133069

4 40



video

CAFETERA DE GOTEO INOX TERMO

- // Color: Negro - Acero Inox
- // Jarra de inox de gran resistencia al calor
- // Embudo con filtro permanente
- // Función automática de mantener caliente
- // Depósito con indicador de nivel de agua
- // Interruptor encendido / apagado
- // Protección Sobrecalentamiento - Auto apagado
- // Patas antideslizante



DRIP COFFEE MAKER THERMOS JAR

- // Colour: Black - Stainless Steel
- // Heat resistant Stainless steel Jar
- // Funnel with permanent filter
- // Automatic keep warm function
- // Water tank with level indicator
- // On/Off Switch
- // Overheating protection - Auto off
- // Skid resistant feet



800W

POTENCIA MÁX.
MAX. POWER

10

tazas café
coffee cup

1L

capacidad
capacity

anti-goteo
anti-drip

POTENCIA / POWER: 800W
VOLTAJE / VOLTAGE/HZ: 220 - 240V~ 50-60Hz

UNIDAD / UNIT: 29.5 x 19 x 22 cm / 1.90 kg CAJA INDIVIDUAL / GIFT BOX: 24.4 x 20 x 32.3 cm / 2.18 kg
CAJA MÁSTER / MASTER BOX: 51 x 41.5 x 34.5 cm / 8.72 - 6.76 kg

031

CAF-SS-5645

BARCODE (EAN13): 8425490130068



video

CAFETERA COMBI SEMI ESPRESSO

- // Color: Negro
- // Boquilla de vapor para calentar y espumar
- // Sistema de caldera con válvula de Seguridad
- // Jarra de vidrio
- // Protección contra sobrecalentamiento y sobrepresión
- // Filtro profesional con salva-pulgar y sostenedor de filtro
- // Bandeja y recipiente de goteo extraíble para limpieza fácil
- // Patas antideslizante



COMBO COFFEE MAKER SEMI ESPRESSO

- // Colour: Black
- // Steam nozzle to heat & froth milk
- // Boiler system with built in safety valve
- // Glass carafe
- // Overheating & Overpressure protection
- // Professional grade filter with thumb guard and filter holder
- // Removable drip tray for easy cleaning
- // Skid resistant feet

870W

4/5

0.24L

5 bar

POTENCIA MÁX.
MAX. POWER

tazas café
coffee cup

capacidad
capacity

presión
pressure

POTENCIA / POWER: 730-870W VOLTAJE / VOLTAGE/HZ: 220 - 240V~ 50-60Hz

UNIDAD / UNIT: 23.5 x 16.5 x 30 cm / 1.56 kg CAJA INDIVIDUAL / GIFT BOX: 27.3 x 21.7 x 33.7 cm / 1.9 kg
 CAJA MÁSTER / MASTER BOX: 44.9 x 28.8 x 35.7 cm / 4 - 3.8 kg

032

CAF-SS-5665

BARCODE (EAN13): 8425490134806



video

2 EN 1 CAFETERA COMBI ESPRESSO "AROMATTI"

- // Color: Plata - Negro
- // Boquilla de vapor para calentar y espumar
- // Adecuado para café molido y bolsas monodosis
- // Sistema de caldera con válvula de Seguridad
- // Protección contra sobrecalentamiento y sobrepresión
- // Filtro con salva-pulgar y sostenedor de filtro
- // Bandeja y recipiente de goteo extraíble para limpieza fácil
- // Patas antideslizante

2 IN 1 COMBO COFFEE MAKER ESPRESSO "AROMATTI"

- // Colour: Silver - Black
- // Steam nozzle to heat & froth milk
- // Suitable for ground coffee and coffee pods
- // Boiler system with built in safety valve
- // Overheating & Overpressure protection
- // Filter with thumb guard and filter holder
- // Removable drip tray for easy cleaning
- // Skid resistant feet



850W

12

1.60L

19 bar

POTENCIA MÁX.
MAX. POWER

tazas café
coffee cup

capacidad
capacity

presión
pressure

POTENCIA / POWER: 850W VOLTAJE / VOLTAGE/HZ: 220 - 240V~ 50-60Hz

UNIDAD / UNIT: 30 x 24 x 30 cm / 3 kg CAJA INDIVIDUAL / GIFT BOX: 31.5 x 26 x 32 cm / 3.8 kg
 CAJA MÁSTER / MASTER BOX: 54 x 32.5 x 33.5 cm / 8 - 6 kg



CAFETERA COMBI "AROMAEXPRESS"

- // Color: Plata-negro
- // Boquilla de vapor para calentar/espumar la leche, cappuccinos etc
- // Botón giratorio selecciona entre modo café, modo vapor y apagado
- // Adecuado tanto para café molido y bolsas monodosis
- // Luz LED indicadores de encendido y funcionamiento
- // Sistema de caldera con válvula de seguridad incorporada
- // Protección contra Sobrecalentamiento y sobrepresión
- // Filtro profesional con salva-pulgar y sostenedor de filtro
- // Bandeja de agua y recipiente de goteo extraíble para una limpieza fácil

Accesorios: filtro de una taza y monodosis, filtro de dos tazas y cuchara



COMBO COFFEE MAKER "AROMAEXPRESS"

- // Colour: Silver-black
- // Steam nozzle to heat/froth milk, cappuccinos etc.
- // Swivel dial selects between coffee-maker function, steamer function and standby
- // Suitable for both ground coffee and coffee pod
- // LED light indicates on/off and working modes
- // Steam/boiler system with built-in safety valve.
- // Overheat & overpressure protection
- // Professional grade filter with thumb guard and filter holder.
- // Removable drip tray and water container for easy cleaning

Accessories: Filter for one cup and monodosis bag, two cup filter and Spoon

850W

12

1.50L

20 bar

POTENCIA MÁX.
MAX. POWER

tazas café
coffee cup

capacidad
capacity

presión
pressure

POTENCIA / POWER: 850W VOLTAJE / VOLTAGE/HZ: 220 - 240V~ 50-60Hz

UNIDAD / UNIT: 27.4 x 22.7 x 30 cm / 3.6 kg CAJA INDIVIDUAL / GIFT BOX: 31.6 x 27 x 35 cm / 4.4 kg
CAJA MÁSTER / MASTER BOX: 56.4 x 33.6 x 38 cm / 9.8 - 8.8 kg



CAFETERA ESPRESSO "DARK & HOT"

- // Color: Negro - Cromado
- // Caldera de aleación de aluminio de fundición a presión
- // Filtro de acero inoxidable para doz tazas, con protección del pulgar
- // Función de espumado a alta presión, para leche, capuchinos, etc.
- // Sistema de caldera con válvula de seguridad incorporada
- // Protección contra sobrecalentamiento y sobrepresión
- // Bandeja abatible desmontable para facilitar la limpieza
- // Perilla de vapor ajustable
- // Con termómetro, para mostrar la temperatura de la caldera
- // Patas antideslizante

COFFEE MAKER ESPRESSO "DARK & HOT"

- // Colour: Black - Chrome
- // Diecasting aluminium alloy boiler
- // 2 cups dual-stainless Steel filter with thumb guard
- // High pressure frothing function for milk, cappuccinos etc
- // Boiler system with built-in safety valve
- // Overheating and Overpressure protection
- // Detachable drop tray for easy cleaning
- // Adjustable steam knob
- // With thermometer to show the temperature of boiler
- // Skid resistant feet

1100W

10

1.25L

15 bar

POTENCIA MÁX.
MAX. POWER

tazas café
coffee cup

capacidad
capacity

presión
pressure

POTENCIA / POWER: 1100W
VOLTAJE / VOLTAGE/HZ: 220 - 240V~ 50-60Hz

UNIDAD / UNIT: 28.9 x 20.1 x 31 cm / 3.5 kg CAJA INDIVIDUAL / GIFT BOX: 33.2 x 25 x 36.6 cm / 4.5 kg
CAJA MÁSTER / MASTER BOX: 52.6 x 35.2 x 39.6 cm / 9.8 - 7 kg



035

CAF-SS-7600

BARCODE (EAN13): 8425490136817



CAFETERA ESPRESSO AUTOMÁTICA "LATTEMAGIC"

- // Color: Plata
- // Para hacer espresso simple o doble, capuchino o café con leche
- // Boquilla de vapor de alta presión
- // Calentamiento rápido garantizado por un sistema de vapor eficiente
- // Función de parada automática del flujo
- // Indicadores de luz LED.
- // Sistema de bloqueo vapor / termo con válvula de seguridad incorporada
- // Protección contra sobrecalentamiento y sobrepresión
- // Bandeja de goteo ajustable o extraíble para adaptarse a tazas más altas
- // Placa calentadora para precalentar tazas de café



Placa calentadora para precalentar tazas de café
Warming plate to pre-heat coffee cups



AUTOMATIC ESPRESSO COFFEE MACHINE "LATTEMAGIC"

- // Colour: Silver
- // To make Single or double espresso, cappuccino or latte Coffee
- // High pressure steam nozzle
- // Fast heating ensured by efficient steam system
- // Automatic flow stop feature to ensure dispense right amount of coffee
- // LED light indicators
- // Steam/Thermo block system with built-in safety valve
- // Overheat & overpressure protection
- // Easily adjustable or removable double drip tray to fit taller cups
- // Warming plate to pre-heat coffee cups

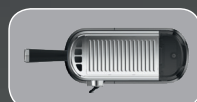

1450W



15 bar



POTENCIA MÁX.
MAX. POWER

tazas café
coffee cup

capacidad
capacity

presión
pressure

auto-apagado
auto-shut-off

POTENCIA / POWER: 1250-1450W VOLTAJE / VOLTAGE/HZ: 220 - 240V~ 50-60Hz

UNIDAD / UNIT: 31.2 x 13.9 x 30.4 cm / 3.9 kg CAJA INDIVIDUAL / GIFT BOX: 40.4 x 19 x 35 cm / 4.65 kg

CAJA MÁSTER / MASTER BOX: 42.8 x 40.4 x 38 cm / 10.2 - 7.8 kg

036

CAF-SS-5690

BARCODE (EAN13): 8425490136350



CAFETERA ESPRESSO CON MOLINILLO "THE REAL TASTE"

- // Color: Plata
- // Caldera de aleación de aluminio de fundición a presión
- // Control de temperatura preciso PID
- // Sistema de preparación comercial de 58 mm, obtiene un mejor efecto de café
- // Filtro doble de acero inoxidable para 2 tazas, con protección del pulgar
- // Función de espumado a alta presión, para leche, capuchinos, etc.
- // Sistema de caldera con válvula de seguridad incorporada
- // Protección contra sobrecalentamiento y sobrepresión
- // Sistema electrostático, evita salpicaduras de polvo
- // Función de calentamiento de taza
- // Función de agua caliente, para facilitar la limpieza y el calentamiento de la taza
- // **Accesorios:** Filtro SUS, para taza simple y taza doble, pisón Inox, jarra de leche de Inox de 460ml, cepillo de limpieza y pin de limpieza



COFFEE MAKER ESPRESSO WITH GRINDER "THE REAL TASTE"

- // Colour: Silver
- // Diecasting aluminium alloy boiler
- // PID precise temperatura control
- // 58mm commercial brewing system, make better coffee effect
- // 2 cups dual-stainless Steel filter with thumb guard
- // High pressure frothing function for milk, cappuccinos etc
- // Boiler system with built-in safety valve
- // Overheating and Overpressure protection
- // Electrostatic system prevents powder splashing
- // Cup warming function
- // Hot water function, for easy cleaning and warm cup
- // **Accessories:** SUS filter for single cup & double cup, SS tamper, 460ml SS milk jug, cleaning brush and cleaning pin

1550W



250g

30

15 bar

POTENCIA MÁX.
MAX. POWER

tazas café
coffee cup

capacidad
capacity

molinillo
grinder

niveles de molido
grind levels

presión
pressure

POTENCIA / POWER: 1550W VOLTAJE / VOLTAGE/HZ: 220 - 240V~ 50-60Hz

UNIDAD / UNIT: 32.5 x 35 x 42 cm / 8.7 kg CAJA INDIVIDUAL / GIFT BOX: 39.8 x 37.8 x 44.9 cm / 10.6 kg

CAJA MÁSTER / MASTER BOX: 42.2 x 39.5 x 47.9 cm / 11.5 - 10.6 kg

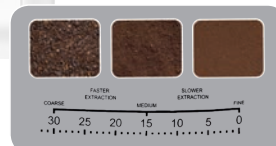

30 niveles de molienda
30 grindings levels



3 EN 1 CAFETERA MULTI CÁPSULA CAFÉ ESPRESSO Y CAPPUCCINO

- // Color: Blanco - Negro / Rojo - Negro
- // Tamaño muy compacto - Ocupa menos espacio
- // 3 adaptadores compatibles con cápsulas Nespresso®, Lavazza, Caffitaly; NESCAFÉ® DOLCE GUSTO® Café molido y Monodosis
- // Protección contra sobrecalentamiento y sobrepresión
- // Luces LED indicadoras de encendido y funcionamiento
- // Ahorro de energía: Auto apagado
- // Bandeja y recipiente de goteo desmontable para una fácil limpieza
- // Patas antideslizante

3 ADAPTADORES COMPATIBLES
3 ADAPTORS COMPATIBLE



LAVAZZA®



CAFFITALY®



NESPRESSO®



CAF-SS-5675

Blanco-negro
white-black

BARCODE (EAN13):
8425490134486

3 IN 1 MULTI CAPSULE COFFEE MAKER ESPRESSO & CAPPUCCINO

- // Colour: White - Black / Red - Black
- // Compact size - occupies less space
- // 3 Adaptors compatible with Nespresso®, Lavazza, Caffitaly; NESCAFÉ® DOLCE GUSTO®, ground coffee and coffee pod
- // Overheating & Overpressure protection
- // LED light indicates on/off and working modes
- // Energy saving: Auto off
- // Removable drip tray for easy cleaning
- // Skid resistant feet

1450W

POTENCIA MÁX.
MAX. POWER



6 tazas café
coffee cup



0.6L capacidad
capacity



19 bar presión
pressure



AUTO OFF auto-apagado
auto-shut-off

POTENCIA / POWER: 1450W VOLTAJE / VOLTAGE/HZ: 220 - 240V~ 50-60Hz

UNIDAD / UNIT: 27.0 x 11.0 x 26 cm / 2.67 kg CAJA INDIVIDUAL / GIFT BOX: 27.9 x 14.3 x 30.0 cm / 3 kg
CAJA MÁSTER / MASTER BOX: 29.5 x 31.5 x 59.5 cm / 13.9 - 10.7 kg

CAF-SS-5675-R

Rojo - Negro / red-black

BARCODE (EAN13): 8425490135025



EXPRIMIDOR DE ZUMO CÍTRICO

- // Color: Negro - Inox
- // Diseño elegante y funcional
- // Función automática de encendido / apagado presionando el cono del exprimidor
- // Funcionamiento de giro automático en las dos direcciones para una mejor extracción de zumo
- // Con frasco transparente de 0,7L con tapa para almacenar jugo
- // Con dos conos
- // Partes desmontables para un fácil funcionamiento y limpieza
- // Pies de goma de seguridad antideslizante

CITRUS JUICER

- // Colour: Black - Stainless Steel
- // Elegant functional design
- // Automatic start /stop functions by pressing juicer cone
- // Automatic clockwise/anti-clockwise operation for optimal juice extraction
- // With 0,7L transparent jar for storing juice
- // With two cones
- // Detachable parts for easy operating and cleaning
- // Non-slip feet

40W

POTENCIA MÁX.
MAX. POWER

0.7L

depósito
jar

POTENCIA / POWER: 40W
VOLTAJE / VOLTAGE/HZ: 220 - 240V~ 50-60Hz

UNIDAD / UNIT: 14.5 x 19 x 19.5 cm / 0.65 kg CAJA INDIVIDUAL / GIFT BOX: 15.8 x 14.9 x 20.5 cm / 0.85 kg
CAJA MÁSTER / MASTER BOX: 46.6 x 22 x 33.6 cm / 5.5 - 3.9 kg



039

EXP-SS-5190

BARCODE (EAN13): 8425490136138



▶ video

EXPRIMIDOR DE ZUMO CÍTRICO

- // Color: Negro
- // 2 Conos para limón y naranja
- // Diseño elegante y funcional
- // Con cuerpo Y filtro de acero inoxidable.
- // Boca de salida con dispositivo antigoteo
- // Función automática de encendido / apagado presionando el cono del Exprimidor
- // Velocidad de rotación: 100 / min
- // Extracción silenciosa
- // Pies de goma de seguridad antideslizante
- // Desmontable para fácil limpieza

CITRUS JUICE EXTRACTOR

- // Colour: Black
- // 2 cones for lemon and orange
- // Elegant functional design
- // Stainless steel body and filter
- // Spout with drip stop
- // Automatic start/stop function by pressing juicer cone
- // Rotation Speed: 100/min
- // Noiseless extracting while operating
- // Safe stand with non-slip feet
- // Dismountable for easy cleaning

600W**0.55L** POTENCIA MÁX.
MAX. POWERcapacidad
capacity

POTENCIA / POWER: 600W VOLTAJE / VOLTAGE/HZ: 220 - 240V~ 50-60Hz

UNIDAD / UNIT: 16 x 18 x 26 cm / 1.15 kg CAJA INDIVIDUAL / GIFT BOX: 17.8 x 17.8 x 27.5 cm / 1.27 kg
CAJA MÁSTER / MASTER BOX: 55.5 x 29.5 x 38 cm / 9.69 - 7.62 kg

040

EXP-SS-5255

BARCODE (EAN13): 8425490131867



▶ video

EXPRIMIDOR DE CÍTRICOS CON PALANCA

- // Color: Acero Inox-Negro
- // Se gira automáticamente en ambas direcciones al presionar el cono
- // Filtro para pulpa
- // Dos conos para limón y naranja
- // Sistema anti goteo
- // Patas antideslizante
- // Partes desmontables para una limpieza fácil

CITRUS JUICER WITH PRESS HANDLE

- // Colour: Stainless steel-Black
- // Rotates automatically clockwise / anticlockwise operation
- // Pulp filter
- // Two cones for lemon and orange
- // Spout with drip stop
- // Anti-skid base
- // Detachable plastic parts for easy cleaning

100W**0.60L** POTENCIA MÁX.
MAX. POWERcapacidad
capacityacero inox.
stainless steel

POTENCIA / POWER: 100W VOLTAJE / VOLTAGE/HZ: 220 - 240V~ 50-60Hz

UNIDAD / UNIT: 16.8 x 16.8 x 28.5 cm / 1.75 kg CAJA INDIVIDUAL / GIFT BOX: 18.5 x 18.5 x 29.5 cm / 1.95 kg
CAJA MÁSTER / MASTER BOX: 57.5 x 38 x 31.5 cm / 12.60 - 11.20 kg



EXPRIMIDOR DE CÍTRICOS CON PALANCA

- // Color: Acero Inox
- // Se gira automáticamente en ambas direcciones al presionar el cono
- // Filtro para pulpa
- // Dos conos para limón y naranja
- // Sistema anti goteo
- // Patas antideslizante
- // Partes desmontables para una limpieza fácil

CITRUS JUICER WITH PRESS HANDLE

- // Colour: Stainless steel
- // Rotates automatically clockwise / anticlockwise operation
- // Pulp filter
- // Two cones for lemon and orange
- // Spout with drip stop
- // Anti-skid base
- // Detachable plastic parts for easy cleaning



160W

0.55L



POTENCIA MÁX.
MAX. POWER

capacidad
capacity

acero inox.
stainless steel

POTENCIA / POWER: 160W VOLTAJE / VOLTAGE/HZ: 220 - 240V~ 50-60Hz

UNIDAD / UNIT: 29 x 19 x 29 cm / 2.5 kg CAJA INDIVIDUAL / GIFT BOX: 31.2 x 30.2 x 22.4 cm / 2.58 kg
CAJA MÁSTER / MASTER BOX: 32.7 x 62 x 46.3 cm / 12.8 - 10.32 kg



EXPRIMIDOR DE ZUMO CÍTRICO CON LA PALANCA

- // Color: Acero Inox - Blanco
- // Se gira automáticamente en ambas direcciones al presionar el cono
- // Filtro para pulpa
- // Dos conos para limón y naranja
- // Velocidad de rotación: 100 / min
- // Sistema anti goteo
- // Extracción silenciosa
- // Patas antideslizante
- // Partes desmontables para una limpieza fácil

CITRUS JUICE EXTRACTOR WITH PRESS HANDLE

- // Colour: Stainless steel - White
- // Rotates automatically clockwise / anticlockwise operation
- // Pulp filter
- // Two cones for lemon and orange
- // Rotation Speed: 100/min
- // Spout with drip stop
- // Noiseless extracting while operating
- // Anti-skid base
- // Detachable plastic parts for easy cleaning



160W

0.85L



POTENCIA MÁX.
MAX. POWER

capacidad
capacity

anti-goteo
anti-drip

acero inox.
stainless steel

POTENCIA / POWER: 160W
VOLTAJE / VOLTAGE/HZ: 220 - 240V~ 50-60Hz

UNIDAD / UNIT: 26 x 20 x 28 cm / 2.35 kg CAJA INDIVIDUAL / GIFT BOX: 21.7 x 21.7 x 32 cm / 2.8 kg
CAJA MÁSTER / MASTER BOX: 88 x 23 x 34 cm / 10.9 - 9.54 kg

043

EXP-SS-5280

BARCODE (EAN13): 8425490134783



video

EXPRIMIDOR DE ZUMO DE GRANADA Y ZUMO CÍTRICO

- // Color: Rojo
- // Se gira automáticamente en ambas direcciones al presionar el cono
- // Filtro para pulpa
- // Dos conos para limón y naranja
- // Sistema anti goteo
- // Patas antideslizante
- // Partes desmontables para una limpieza fácil

**CITRUS & POMEGRANATE JUICE EXTRACTOR**

- // Colour: Red
- // Rotates automatically clockwise / anticlockwise operation
- // Pulp filter
- // Two cones for lemon and orange
- // Spout with drip stop
- // Anti-skid base
- // Detachable plastic parts for easy cleaning

**300W**POTENCIA MÁX.
MAX. POWER**0.60L**capacidad
capacityanti-goteo
anti-drip

POTENCIA / POWER: 300W VOLTAJE / VOLTAGE/HZ: 220 - 240V~ 50-60Hz

UNIDAD / UNIT: 26 x 11 x 26.8 cm / 1.3 kg CAJA INDIVIDUAL / GIFT BOX: 21.7 x 21.7 x 32 cm / 1.6 kg
CAJA MÁSTER / MASTER BOX: 67.5 x 45.5 x 34 cm / 12.45 - 9.54 kg

044

EXP-SS-5195

BARCODE (EAN13): 8425490136145



video

EXPRIMIDOR DE ZUMO CÍTRICO CON PALANCA

- // Color: Acero Inox - Negro
- // Se gira automáticamente en ambas direcciones al presionar el cono
- // Filtro para pulpa inoxidable
- // Dos conos para limón y naranja
- // RPM: 100/min
- // Sistema anti goteo
- // Extracción silenciosa
- // Patas antideslizante
- // Partes desmontables para una limpieza fácil

**CITRUS JUICE EXTRACTOR WITH PRESS HANDLE**

- // Colour: Stainless Steel - Black
- // Rotates automatically clockwise / anticlockwise operation
- // Stainless steel pulp filter
- // Two cones for lemon and orange
- // RPM: 100/min
- // Spout with drip stop
- // Noiseless extracting while operating
- // Anti-skid base
- // Detachable plastic parts for easy cleaning

600WPOTENCIA MÁX.
MAX. POWER**0.55L**capacidad
capacityacero inox.
stainless steel

POTENCIA / POWER: 600W VOLTAJE / VOLTAGE/HZ: 220 - 240V~ 50-60Hz

UNIDAD / UNIT: 22.2 x 18 x 29.3 cm / 1.47 kg CAJA INDIVIDUAL / GIFT BOX: 18.3 x 18.3 x 29.8 cm / 1.67 kg
CAJA MÁSTER / MASTER BOX: 57 x 31.5 x 39 cm / 11.26 - 8.82 kg



video

EXPRIMIDOR DE ZUMO CÍTRICO AUTOMÁTICO

- // Color: Negro - Plata
- // Función automática de prensado
- // Cono único apto para todos los tamaños limón, naranja o pomelo
- // Diseño elegante y funcional
- // Exprimido rápido, eficiente y sin esfuerzo
- // Boca de salida con dispositivo anti-goteo
- // RPM: 195/min
- // Pies de goma de seguridad antideslizante
- // Desmontable para fácil limpieza

AUTOMATIC CITRUS JUICE EXTRACTOR

- // Colour: Black - Silver
- // Automatic pressing
- // Single cone suitable for all sizes of limon, orange or grapefruit
- // Elegant functional design & squeezing
- // Efficient, effortless and quick juicing
- // Spout with drip stop
- // RPM: 195/min
- // Safe stand with non-slip feet
- // Dismountable for easy cleaning



60W

0.55L

POTENCIA MÁX.
MAX. POWER

capacidad
capacity

POTENCIA / POWER: 60W VOLTAJE / VOLTAGE/HZ: 220 - 240V~ 50-60Hz

UNIDAD / UNIT: 20 x 19 x 31 cm / 1.75 kg CAJA INDIVIDUAL / GIFT BOX: 24.2 x 23.7 x 36.5 cm / 2.65 kg
CAJA MÁSTER / MASTER BOX: 51.5 x 50 x 38.5 cm / 12.45 - 10.5 kg



video

LICUADORA

- // Color: Blanco - Naranja
- // Colador de Acero
- // 2 velocidades variables y turbo
- // Boca Ancha 65mm
- // Dos contenedores separados para zumo y pulpa.
- // Fácil Limpieza
- // Bloqueo con interruptor de seguridad
- // Base antideslizante

JUICE EXTRACTOR

- // Colour: White - Orange
- // Stainless Steel strainer
- // 2 Variable speeds and turbo
- // Wide feeding tube 65mm
- // Two separate containers for juice and pulp
- // Easy cleaning
- // Lock with safety switch
- // Antiskid base

300W

1.40L

0.45L

POTENCIA MÁX.
MAX. POWER

pulpa
pulp

jugo
juice



POTENCIA / POWER: 300W
VOLTAJE / VOLTAGE/HZ: 220 - 240V~ 50Hz

UNIDAD / UNIT: 22.5 x 27 x 33 cm / 2 kg CAJA INDIVIDUAL / GIFT BOX: 28.7 x 22.5 x 35.7 cm / 2.25 kg
CAJA MÁSTER / MASTER BOX: 46.5 x 30 x 37.7 cm / 5.5 - 4.5 kg

047

LIC-SS-5095

BARCODE (EAN13): 8425490132093



video

LICUADORA

- // Color: Inox - Negro
- // Colador de Acero
- // 2 velocidades variables
- // Boca Ancha de 65 mm
- // Dos contenedores separados para zumo y pulpa
- // Fácil Limpieza
- // Bloqueo con interruptor de seguridad
- // Base antideslizante

JUICE EXTRACTOR

- // Colour: Stainless Steel - Black
- // Stainless Steel strainer
- // 2 Variable speeds
- // 65 mm wide feeding tube
- // Two separate containers for juice and pulp
- // Easy cleaning
- // Lock with safety switch
- // Antiskid base

400W

POTENCIA MÁX.
MAX. POWER

1.50L

pulpa
pulp

0.50L

jugo
juice



acero inox.
stainless steel



POTENCIA / POWER: 400W VOLTAJE / VOLTAGE/HZ: 220 - 240V~ 50-60Hz

UNIDAD / UNIT: 27 x 24 x 15 cm / 2.2 kg CAJA INDIVIDUAL / GIFT BOX: 30.4 x 28.7 x 19.8 cm / 2.8 kg
CAJA MÁSTER / MASTER BOX: 32 x 61.2 x 58.5 cm / 17.7 - 16.8 kg

048

LIC-SS-5165

BARCODE (EAN13): 8425490134523



video

LICUADORA

- // Color: Inox - Negro
- // Colador de Acero
- // 2 velocidades variables
- // Boca Ancha de 75 mm
- // Dos contenedores separados para zumo y pulpa
- // Fácil Limpieza
- // Bloqueo con interruptor de seguridad
- // Base antideslizante

JUICE EXTRACTOR

- // Colour: Stainless Steel - Black
- // Stainless Steel strainer
- // 2 Variable speeds
- // 75 mm wide feeding tube
- // Two separate containers for juice and pulp
- // Easy cleaning
- // Lock with safety switch
- // Antiskid base

800W

POTENCIA MÁX.
MAX. POWER

2.0L

pulpa
pulp

1.1L

jugo
juice



materiales seguros
safe materials



POTENCIA / POWER: 800W VOLTAJE / VOLTAGE/HZ: 220 - 240V~ 50-60Hz

UNIDAD / UNIT: 25 x 26 x 41 cm / 3.475 kg CAJA INDIVIDUAL / GIFT BOX: 44.5 x 28 x 26.2 cm / 3.92 kg
CAJA MÁSTER / MASTER BOX: 46.3 x 54.0 x 29.3 cm / 9.40 - 7.84 kg



LICUADORA DIGITAL

- // Color: Inox - Negro
- // Para cualquier tipo de verdura y fruta
- // Control táctil con pantalla digital
- // Colador de Acero
- // 5 velocidades preestablecidas y función pulse
- // Boca Ancha de 80 mm para introducir una manzana entera
- // Fácil Limpieza
- // Con asa de bloqueo de seguridad
- // Protección contra sobrecalentamiento del motor
- // Base antideslizante

DIGITAL JUICE EXTRACTOR

- // Colour: Stainless Steel - Black
- // Ideal for any type of vegetable and fruit
- // Touch control with digital screen
- // Stainless Steel strainer
- // 5 preestablished speeds and pulse function
- // 80 mm wide feeding tube to introduce whole apple
- // Easy cleaning
- // Lock with safety switch
- // Motor overheat protection
- // Antiskid base



Boca ancha de 80mm
80mm wide feeding tube

800W	2L	1L	
POTENCIA MÁX. MAX. POWER	pulpa pulp	jugo juice	acero inox. stainless steel

POTENCIA / POWER: 800W VOLTAJE / VOLTAGE/HZ: 220 - 240V~ 50-60Hz

UNIDAD / UNIT: 35.7 x 25 x 38 cm / 3.9 kg CAJA INDIVIDUAL / GIFT BOX: 36.2 x 26.1 x 42.2 cm / 4.8 kg
CAJA MÁSTER / MASTER BOX: 54 x 37.8 x 44.3 cm / 10.5 - 9.6 kg



Pantalla Digital -Controles Táctiles
Digital Display - Touch Controls



LICUADORA DE PENSADO EN FRÍO "HEALTHY FRESH"

- // Color: Gris - Negro
- // Motor de alto rendimiento, para trabajar de forma continua
- // La velocidad lenta ayuda a extraer más zumo
- // Se mantiene las nutriciones del jugo y reduce la oxidación
- // Ahorro de energía, funciona con poca potencia
- // Nivel de ruido bajo <65db
- // RPM 85-115 / min
- // Función inversa, para evitar que se atasque
- // Colador de acero inoxidable
- // Múltiples piezas desmontables para limpieza fácil

SLOW MASTICATING JUICER "HEALTHY FRESH"

- // Colour: Grey - Black
- // High performing motor to work continuously
- // Slow speed helps extract more juice than any other traditional juicer
- // To keep the nutrition of juice and reduce oxidation
- // Energy saver and work with low power
- // Low -noise level <65db
- // RPM 85-115/min
- // Reverse function to avoid from getting stuck
- // Stainless steel strainer
- // Multiple detachable parts for easy cleaning



150W	1L	0.60L	BPA FREE
POTENCIA MÁX. MAX. POWER	pulpa pulp	jugo juice	materiales seguros safe materials

POTENCIA / POWER: 150W
VOLTAJE / VOLTAGE/HZ: 220 - 240V~ 50-60Hz

UNIDAD / UNIT: 41 x 16.5 x 34.2 cm / 3.58 kg CAJA INDIVIDUAL / GIFT BOX: 40.2 x 19.6 x 30 cm / 4.75 kg
CAJA MÁSTER / MASTER BOX: 41.8 x 40.8 x 32 cm / 10.4 - 7.16 kg

051

LIC-SS-5125

BARCODE (EAN13): 8425490133922

2

36

**LICUADORA DE PRENSADO EN FRÍO**

- // Color: Negro Mate
- // Motor de alto rendimiento para trabajar hasta 20 minutos continuo
- // La velocidad lenta ayuda a extraer hasta 80% más zumo, mantiene las nutriciones del jugo y reduce la oxidación
- // Ahorro de energía, funciona con poca potencia
- // Con 9 funciones pre-establecidos
- // Nivel de ruido bajo <60db
- // RPM 50 - 60 / min
- // Función inversa, para evitar que se atasque
- // Múltiples piezas desmontables para la limpieza facil
- Accesorios:** Filtro fino, Filtro de batido, Filtro de helado, Filtro de pulpa, Jarra para Zumo, Jarra para pulpa, Cepillo de limpieza, Parador de pulpa y Parador de zumo

SLOW JUICER

- // Colour: Matt Black
- // Highly performing motor to work 20 minutes continuously
- // Slow speed helps extract 80% more juice than any other traditional juicer, maintains the nutrition of juice and reduce oxidation
- // Energy saver and work with low power
- // With 9 preset functions
- // Low -noise level <60db
- // RPM 50 - 60 /min
- // Reverse function to avoid from getting stuck
- // Multiple detachable parts for easy cleaning
- Accesorios included:** Fine filter, Smoothie filter, Icecream filter, Pulp filter, Pulp jar, Juice jar, Cleaning brush, Juice stopper and Pulp stopper

FILTROS / FILTERSBatido
SmoothieFino
FineHelado
IcecreamJarra para
pulpa
Pulp jarFiltro para
pulpa
Pulp filterJarra para zumo
Jug jar**200W**POTENCIA MÁX.
MAX. POWER**0.8L**pulpa
pulp**1L**jugo
juicepantalla táctil
touch screen
panel**BPA
FREE**materiales
seguros
safe materials

POTENCIA / POWER: 200W VOLTAJE / VOLTAGE/HZ: 220 - 240V~ 50-60Hz

UNIDAD / UNIT: 20 x 20 x 46 cm / 5.1 kg CAJA INDIVIDUAL / GIFT BOX: 24 x 23 x 48.5 cm / 5.6 kg
CAJA MÁSTER / MASTER BOX: 47 x 28.5 x 50.5 cm / 11.9 - 10.2 kg

052

BAT-SS-14210

BARCODE (EAN13): 8425490133472

12

576



video

BATIDORA DE MANO

- // Color: Blanco
- // Hojas de acero inoxidable
- // Cuerpo de plástico y pie desmontable
- // Interruptor de una única velocidad para operaciones simple
- // Perfecto para hacer las mezclas, los jugos, batidos etc
- // Anillo para colgar y agarre facil

HAND BLENDER

- // Colour: White
- // Stainless steel blades for all purpose blending
- // plastic body and detachable shaft
- // Single speed push button for simple operations
- // Perfect for daily routine blending, mixing and juicing
- // Hanging hook and easy grip

**200W**POTENCIA MÁX.
MAX. POWERacero Inox
stainless steel

POTENCIA / POWER: 200W VOLTAJE / VOLTAGE/HZ: 220 - 240V~ 50-60Hz

UNIDAD / UNIT: 33.5 x 5.5 x 5 cm / 0.45 kg CAJA INDIVIDUAL / GIFT BOX: 8.2 x 6.8 x 34.4 cm / 0.63 kg
CAJA MÁSTER / MASTER BOX: 29.2 x 26.6 x 36.2 cm / 7.57 - 7.27 kg



BATIDORA DE MANO

- // Color: Blanco
- // Hojas de acero inoxidable
- // Diseño ergonómico y delgado para una mayor comodidad y agarre fácil
- // Interruptor de una única velocidad para hacer operaciones simples
- // Perfecto para hacer las mezclas, los jugos, batidos etc

HAND BLENDER

- // Colour: White
- // Sharp stainless-steel blades
- // Ergonomic and slim design for maximum comfort and easy grip
- // Single speed push button for simple operations
- // Perfect for daily routine blending, mixing, juicing



300W



POTENCIA MÁX.
MAX. POWER

acero Inox
stainless steel

POTENCIA / POWER: 300W VOLTAJE / VOLTAGE/HZ: 220 - 240V~ 50-60Hz

UNIDAD / UNIT: 36.3 x 6.3 x 6.3 cm / 0.531 kg CAJA INDIVIDUAL / GIFT BOX: 40.3 x 9.3 x 8.2 cm / 0.739 kg
CAJA MÁSTER / MASTER BOX: 43 x 20.2 x 43 cm / 7.8 - 5.3 kg



BATIDORA DE MANO

- // Color: Blanco - Inox
- // Hojas de acero inoxidable
- // Cuerpo de plástico y pie desmontable de acero inox
- // Diseño ergonómico y elegante con agarre fácil
- // Interruptor de una única velocidad para hacer las operaciones simples
- // Perfecto para hacer las mezclas, los jugos, batidos etc
- // Anillo para colgar

HAND BLENDER

- // Colour: White - Stainless Steel
- // Sharp stainless-steel blades for all purpose blending
- // Plastic body and detachable stainless-steel stem
- // Elegant ergonomic design with easy grip
- // Single speed push button for simple operations
- // Perfect for daily routine blending, mixing and juicing
- // Hanging hook

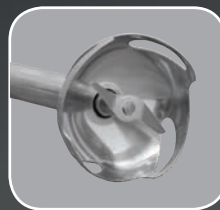

400W



POTENCIA MÁX.
MAX. POWER

acero Inox
stainless steel

POTENCIA / POWER: 400W
VOLTAJE / VOLTAGE/HZ: 220 - 240V~ 50-60Hz

UNIDAD / UNIT: 35 x 5.5 x 5 cm / 0.57 kg CAJA INDIVIDUAL / GIFT BOX: 8.2 x 6.8 x 36.4 cm / 0.75 kg
CAJA MÁSTER / MASTER BOX: 29.2 x 26.6 x 38.2 cm / 9.04 - 8.64 kg

055

BAT-SS-14230

BARCODE (EAN13): 8425490133496

12 240



video

BATIDORA DE MANO

- // Color: Blanco
- // Control de velocidad variable para hacer el trabajo rápido y perfecto
- // Cuerpo de plástico y hojas de acero inoxidable
- // Diseño ergonómico y elegante con agarre fácil
- // Perfecto para hacer las mezclas, los jugos, batidos etc
- // Anillo para colgar

**HAND BLENDER**

- // Colour: White
- // Variable speed control for fast and perfect blending
- // Plastic body and stainless-steel blades
- // Elegant and ergonomic design with easy grip
- // Perfect for daily routine blending, mixing, juicing
- // Hanging hook

**500W****0.70L****HOJAS**POTENCIA MÁX.
MAX. POWERcapacidad vaso
cup capacityacero Inox
stainless steel

POTENCIA / POWER: 500W VOLTAJE / VOLTAGE/HZ: 220 - 240V~ 50-60Hz

UNIDAD / UNIT: 6 x 4.5 x 35 cm / 0.6 kg CAJA INDIVIDUAL / GIFT BOX: 10.2 x 10.2 x 37.2 cm / 0.90 kg
CAJA MÁSTER / MASTER BOX: 33 x 43 x 39.5 cm / 11.17 - 10.57 kg

056

BAT-SS-14270

BARCODE (EAN13): 8425490133687

6 144



video

BATIDORA DE MANO CON ACCESORIOS

- // Color: Blanco - Inox
- // Botón de única velocidad para hacer las operaciones simples
- // Cuerpo de plástico y hojas de acero inoxidable
- // Agarre fácil - Anillo para colgar
- // Para hacer las mezclas, los jugos, batidos etc
- // **Accesorios:** Picadora de 300ml para picar las hierbas, cebollas, verduras etc, Vaso medidor de 700ml y Batidor de huevos de acero inoxidable

**HAND BLENDER FULL SET**

- // Colour: White - Stainless Steel
- // Single speed push button for simple operations
- // Plastic body and stainless-steel blades
- // Easy grip - Hanging hook
- // Perfect for everyday blending, mixing and juicing
- // **Accessories:** Chopper of 300ml for chopping herbs, onions, vegetables etc. 700ml plastic jar and stainless-steel egg whisk

400W**0.70L****0.30L****HOJAS**POTENCIA MÁX.
MAX. POWERcapacidad vaso
cup capacityrecipiente
picadora
chopper bowlacero Inox
stainless steel

POTENCIA / POWER: 400W VOLTAJE / VOLTAGE/HZ: 220 - 240V~ 50-60Hz

UNIDAD / UNIT: 35.5 x 6 x 6 cm / 0.8 kg CAJA INDIVIDUAL / GIFT BOX: 20.5 x 12.2 x 23.2 cm / 1.2 kg
CAJA MÁSTER / MASTER BOX: 42 x 39 x 26 cm / 7.7 - 7.2 kg

057

BAT-SS-14410

BARCODE (EAN13): 8425490135117

12 216



video

BATIDORA DE MANO

- // Color: Inox - Negro
- // Perilla de velocidad variable con el anillo indicador de luz azul
- // Hojas de acero con recubrimiento de titanio para el máximo rendimiento
- // Asa de agarre fácil y cuerpo delgado
- // Interruptor de pulsación continua o turbo
- // Ideal para hacer las mezclas, los jugos batidos etc



HAND BLENDER

- // Colour: Stainless Steel - Black
- // Variable speed control knob with blue light indicator ring
- // Sharp titanium coated stainless steel blades for efficient work
- // Easy grip handle for maximum comfort - Slim design
- // Pulse button with turbo function
- // Perfect for everyday blending, mixing, juicing



1000W

0.60L



titanio
titanium



velocidad variable
variable speeds

POTENCIA MÁX.
MAX. POWER

capacidad vaso
cup capacity

titanio
titanium

velocidad variable
variable speeds

POTENCIA / POWER: 1000W VOLTAJE / VOLTAGE/HZ: 220 - 240V~ 50-60Hz

UNIDAD / UNIT: 6.2 x 6.2 x 40 cm / 0.86 kg CAJA INDIVIDUAL / GIFT BOX: 10.5 x 10.5 x 41.5 cm / 1.05 kg
CAJA MÁSTER / MASTER BOX: 43.2 x 33.5 x 43.5 cm / 14.92 - 12.60 kg

058

BAT-SS-14415

BARCODE (EAN13): 8425490136800

12 180



video

BATIDORA DE MANO

- // Color: Inox - Negro
- // Perilla de velocidad variable con el anillo indicador de luz azul
- // Hojas de acero con recubrimiento de titanio para el máximo rendimiento
- // Pie extra largo de 25cm de acero inoxidable
- // Asa de agarre fácil y cuerpo delgado
- // Interruptor de pulsación continua o turbo
- // Ideal para hacer las mezclas, los jugos batidos etc



PIE EXTRA LARGO
EXTRA LONG STEM
25CM

HAND BLENDER

- // Colour: Stainless Steel - Black
- // Variable speed control knob with blue light indicator ring
- // Sharp titanium coated stainless steel blades for efficient work
- // Stainless steel extra long stem of 25cm
- // Easy grip handle for maximum comfort - Slim design
- // Push button with normal and turbo function
- // Perfect for everyday blending, mixing, juicing



1000W

0.60L



titanio
titanium



velocidad variable
variable speeds

POTENCIA MÁX.
MAX. POWER

vaso medidor
measuring jar

titanio
titanium

velocidad variable
variable speeds

POTENCIA / POWER: 1000W
VOLTAJE / VOLTAGE/HZ: 220 - 240V~ 50-60Hz

UNIDAD / UNIT: 6.5 x 6.5 x 44.2 cm / 0.87 kg
CAJA INDIVIDUAL / GIFT BOX: 10.5 x 10.5 x 46 cm / 1.19 kg
CAJA MÁSTER / MASTER BOX: 43.5 x 33.5 x 48.5 cm / 15.02 - 14.22 kg

059

BAT-SS-14475

BARCODE (EAN13): 8425490136930

12

72

**BATIDORA DE MANO DE ALTA POTENCIA**

- // Color: Inox - Negro
- // Perilla de velocidad variable con el anillo indicador de luz blanca
- // 4 Hojas de acero con recubrimiento de titanio para el máximo rendimiento
- // Pie extra largo de 25cm de acero inoxidable
- // Asa de agarre fácil y cuerpo delgado
- // Interruptor de pulsación continua o turbo
- // Ideal para hacer las mezclas, los jugos batidos etc
- // Incluido vaso medidor de 800ml

**PIE EXTRA LARGO
EXTRA LONG STEM
25CM**
HI-POWER HAND BLENDER

- // Colour: Stainless Steel - Black
- // Variable speed control knob with white light indicator ring
- // 4 Sharp titanium coated stainless steel blades for efficient work
- // Stainless steel extra long stem of 25cm
- // Easy grip handle for maximum comfort - Slim design
- // Push button with normal and turbo function
- // Perfect for everyday blending, mixing, juicing
- // 800ml measuring jar included

1500W**0.80L****4 HOJAS****23**POTENCIA MÁX.
MAX. POWERvaso medidor
measuring jartitanio
titaniumvelocidad variable
variable speeds

POTENCIA / POWER: 1500W VOLTAJE / VOLTAGE/HZ: 220 - 240V~ 50-60Hz

UNIDAD / UNIT: 7 x 7 x 46.8 cm / 1.03 kg CAJA INDIVIDUAL / GIFT BOX: 11.5 x 11.5 x 49.7 cm / 1.2 kg
CAJA MÁSTER / MASTER BOX: 47 x 47 x 50.7 cm / 15.4 - 14.4 kg

060

BAT-SS-14460

BARCODE (EAN13): 8425490134516

6

96



video

BATIDORA DE MANO CON ACCESORIOS

- // Color: Inox - Negro con tacto suave
- // Control de velocidad variable con indicador luz azul
- // 4 Hojas de acero inoxidable con recubrimiento de titanio
- // Diseño ergonomico y elegante con agarre fácil
- // Perfecto para hacer las mezclas, los jugos, batidos etc
- // Anillo para colgar
- // **Accesorios:** Picadora de 500 ml para picar Jarra medidora de 600ml y Batidor de huevos de acero inoxidable

**HAND BLENDER FULL SET**

- // Colour: Stainless Steel - Black with soft touch
- // Variable speed control button with led light indicator
- // 4 titanium coated Stainless steel blades
- // Ergonomic and elegant design with comfort grip handle
- // Perfect for everyday blending, mixing and juicing
- // Hanging hook
- // **Accessories:** Chopper of 500ml capacity, Measuring Beaker of 600ml and Egg whisk made of stainless steel

1000W**0.60L****0.50L****HOJAS**POTENCIA MÁX.
MAX. POWERcapacidad vaso
cup capacityrecipiente
picadora
chopper bowltitanio
titanium

POTENCIA / POWER: 1000W VOLTAJE / VOLTAGE/HZ: 220 - 240V~ 50-60Hz

UNIDAD / UNIT: 6.3 x 6.3 x 41 cm / 1.15 kg CAJA INDIVIDUAL / GIFT BOX: 24.2 x 13.5 x 42 cm / 1.5 kg
CAJA MÁSTER / MASTER BOX: 49.5 x 43 x 43.5 cm / 11.31 - 9 kg

[▶ video](#)

BATIDORA DE MANO POTENTE TURBO

- // Color: Inox - Rojo
- // Batidora de varilla de potente motor Turbo de 1000W DC para mezclar, batir y triturar una amplia variedad de alimentos
- // Asa de agarre cómodo
- // Diseño ligero y de bajo ruido
- // Control de botón de una acción continua o max / pulso
- // Perilla de control variable con el anillo indicador de luz azul
- // La varilla de acero inoxidable de alta calidad
- // Cuchillas de acero inoxidable de 4 hojas con recubrimiento de titanio
- // Accesorio montador de claras y natas de acero Inox
- // Fácil de montar / desmontar con un solo click

ELECTRIC TURBO POWER HAND BLENDER

- // Colour: Stainless Steel - Red
- // Powerful 1000W Turbo Power DC Motor Hand Blender to blend, mix and grind a wide variety of foods
- // Comfort Grip handle
- // Light weight and low noise design
- // Push-button control for continuous or max/pulse action
- // Variable control knob with blue light indicator ring
- // Stainless steel blending attachment
- // Sharp 4 leaves Titanium coated Stainless steel blades
- // Stainless Steel Whisk attachment for eggs and cream
- // Easy to assemble / disassemble with one click

1000W
**POTENCIA MÁX.
MAX. POWER**
0.60L
**vaso medidor
measuring jar**
0.50L
**recipiente
picadora
chopper bowl**
HOJAS
**titanio
titanium**
POTENCIA / POWER: 1000W VOLTAJE / VOLTAGE/HZ: 220 - 240V~ 50-60Hz
**UNIDAD / UNIT: 6.5 x 6.5 x 24 cm / 1.80 kg CAJA INDIVIDUAL / GIFT BOX: 24 x 13.5 x 42 cm / 1.95 kg
CAJA MÁSTER / MASTER BOX: 49.5 x 42 x 43.5 cm / 12.4 - 11.7 kg**

SET DE BATIDORA DE MANO DE ALTA POTENCIA

- // Color: Inox - Negro
- // Perilla de velocidad variable con el anillo indicador de luz blanca
- // 4 Hojas de acero con recubrimiento de titanio para el máximo rendimiento
- // Pie extra largo de 25cm de acero inoxidable
- // Asa de agarre fácil y cuerpo delgado
- // Interruptor de pulsación continua o turbo
- // Ideal para hacer las mezclas, los jugos, batidos etc
- // **Accesorios:** vaso medidor de 800ml, Picadora con cuchillos de titanio gold de 650ml, machacador de patatas, batidor de huevo con simple y doble varilla, una percha para colgar los accesorios para ahorrar espacio

HI-POWER HAND BLENDER SET

- // Colour: Stainless Steel - Black
- // Variable speed control knob with white light indicator ring
- // 4 Sharp titanium coated stainless steel blades for efficient work
- // Stainless steel extra long stem of 25cm
- // Easy grip handle for maximum comfort - Slim design
- // Push button with normal and turbo function
- // Perfect for everyday blending, mixing, juicing
- // **Accessories:** 800ml measuring jar, Chopper with titanium gold blades of 650ml, potato masher, egg beater with single and double whisk, hanger to hang the various accessories to save the space

1500W
**POTENCIA MÁX.
MAX. POWER**
0.65L
**recipiente
picadora
chopper bowl**
10
**velocidad variable
variable speeds**
4 HOJAS
**titanio
titanium**
**POTENCIA / POWER: 1500W
VOLTAJE / VOLTAGE/HZ: 220 - 240V~ 50Hz**
**UNIDAD / UNIT: 7 x 7 x 46.8 cm / 1.75 kg
CAJA INDIVIDUAL / GIFT BOX: 25.5 x 15 x 50 cm / 2.3 kg
CAJA MÁSTER / MASTER BOX: 51 x 46 x 51 cm / 14.8 - 13.8 kg**

**PIE EXTRA
LARGO
EXTRA
LONG STEM
25CM**

063

BAT-SS-14280

BARCODE (EAN13): 8425490135162

12 300



video

BATIDORA MEZCLADORA DE MANO

- // Color: Blanco - Cromado
- // Control de velocidad variable con función turbo
- // Diseño ergonómico y elegante
- // Perfecta para batir huevos y preparar la masa
- // 2 batidores de acero inoxidable para batir huevos y montar nata
- // 2 ganchos de acero inoxidable para preparar la masa

HAND BLENDER MIXER

- // Colour: White - Chrome
- // Variable speed control with turbo function button
- // Ergonomic and elegant design
- // Perfect for whipping cream and dough preparation
- // 2 stainless steel beaters whipping and whisking
- // 2 hooks for mixing and preparing the dough

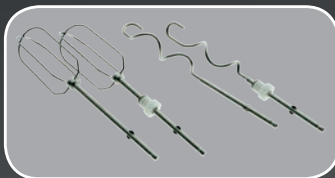
**300W**POTENCIA MÁX.
MAX. POWER**5**velocidades
speeds**TURBO**aceleración
speed-up

POTENCIA / POWER: 300W VOLTAJE / VOLTAGE/HZ: 220 - 240V~ 50-60Hz

UNIDAD / UNIT: 19 x 8 x 14 cm / 1 kg CAJA INDIVIDUAL / GIFT BOX: 20 x 10 x 15 cm / 1.1 kg
CAJA MÁSTER / MASTER BOX: 41.5 x 32 x 33 cm / 13.67 - 13.2 kg

064

BAT-SS-14310

BARCODE (EAN13): 8425490135988

6 198

**BATIDORA MEZCLADORA DE MANO ELÉCTRICA**

- // Color: Negro - Inox
- // Batidora con 6 Velocidades y función Turbo
- // 2 batidores de acero inoxidable para huevos y nata
- // 2 ganchos de acero inoxidable para mezclar masa
- // Diseño Elegante y Ergonómico
- // Perfecta para batir huevos y hacer masa para pizzas y pasteles

ELECTRIC HAND MIXER

- // Colour: Black - Stainless Steel
- // 6 Speed and Turbo switch
- // 2 stainless steel beaters for eggs and cream
- // 2 stainless steel hooks for mixing dough
- // Elegant, Ergonomic Design
- // Perfect for Blending, Mixing, whipping eggs and making dough for cakes and cream

**400W**POTENCIA MÁX.
MAX. POWER**6**velocidades
speeds**TURBO**aceleración
speed-up

POTENCIA / POWER: 400W VOLTAJE / VOLTAGE/HZ: 220 - 240V~ 50-60Hz

UNIDAD / UNIT: 19 x 8.45 x 15.2 cm / 1 kg CAJA INDIVIDUAL / GIFT BOX: 21 x 10.4 x 20.6 cm / 1.2 kg
CAJA MÁSTER / MASTER BOX: 34.6 x 22.6 x 44.2 cm / 8.2 - 7.2 kg

065

BAT-SS-14290

BARCODE (EAN13): 8425490135179



video

BATIDORA CON BOL GIRATORIO

- // Color: Blanco - Cromado
- // Control de 5 velocidades variable y función turbo
- // Con soporte y recipiente giratorio de plástico de 3L
- // 2 Batidores de acero inoxidable para batir huevos and montar nata
- // 2 Ganchos de acero inoxidable para preparar la masa
- // Diseño elegante y ergonómico
- // Patas antideslizante

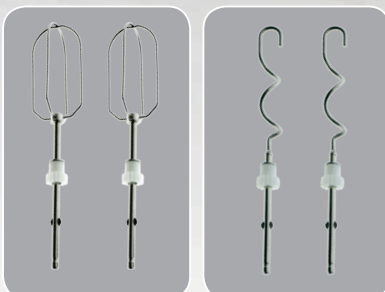

BLENDER WITH REVOLVING PLASTIC BOWL

- // Colour: White - Chrome
- // Variable 5 speed control knob with turbo function
- // With support and rotating plastic bowl of 3L
- // 2 stainless steel beaters for eggs and whipping cream
- // 2 hooks for mixing and preparing the dough
- // Ergonomic and elegant design
- // Anti skid feet



300W

3L

POTENCIA MÁX.
MAX. POWER

capacidad vaso
cup capacity

POTENCIA / POWER: 300W VOLTAJE / VOLTAGE/HZ: 220 - 240V~ 50-60Hz

UNIDAD / UNIT: 21 x 28 x 22 cm / 2.1 kg CAJA INDIVIDUAL / GIFT BOX: 23.2 x 31.2 x 24.5 cm / 2.75 kg
CAJA MÁSTER / MASTER BOX: 49.5 x 33 x 51 cm / 9.6 - 9.1 kg

066

BAT-SS-14505

BAT-SS-14505-R



video

BATIDORA MEZCLADORA Y AMASADORA

- // Color: Rojo / Negro
- // Control electrónico de 5 velocidades para máxima flexibilidad y rendimiento
- // Máxima versatilidad: mezcla, amasa, bate, monta, levanta claras, etc
- // Con bol giratorio de acero inox de 3,5L
- // Con accesorios eyectables e intercambiables:
 - 2 varillas de Inox, para batir y mezclar huevos y natas
 - 2 ganchos de Inox, para mezclar masas
- // Mecanismo de seguridad
- // Patas anti deslizante

Retro



MIXER BLENDER AND DOUGH MAKER

- // Colour: Red / Black
- // 5 speed control knob for flexibility and high quality performance
- // Maximum versatility: mix, knead, beat, mount, whisk eggs, etc
- // With stainless steel rotating bowl of 3,5L
- // With ejectable and interchangeable accessories:
 - 2 stainless steel beaters, to beat and to mix eggs and creams.
 - 2 stainless steel hooks, to mix doughs.
- // Safety mechanism
- // Non-slip feet

BAT-SS-14505
Negro black

BARCODE (EAN13): 8425490134424

BAT-SS-14505-R
Rojo red

BARCODE (EAN13): 8425490134431

350W

3.50L

5

bol bowl

POTENCIA MÁX.
MAX. POWER

capacidad bol
bowl capacity

velocidades
speeds

acero inox.
stainless steel

POTENCIA / POWER: 350W
VOLTAJE / VOLTAGE/HZ: 220 - 240V~ 50-60Hz

UNIDAD / UNIT: 29 x 21 x 26 cm / 2.27 kg
CAJA INDIVIDUAL / GIFT BOX: 31 x 22.7 x 29.5 cm / 2.67 kg
CAJA MÁSTER / MASTER BOX: 47.5 x 35.5 x 62 cm / 11.43 - 10.70 kg

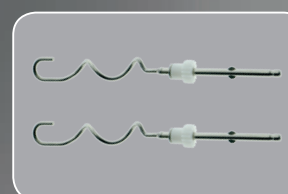
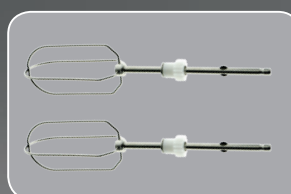

067

BAT-SS-14506-R // BAT-SS-14506-CB //

4 40

**AMASADORA, MEZCLADORA Y BATIDORA 3 EN 1
"EASY MIX"**

- // Color: Rojo / Beige
- // Compañera ideal de cocina para realizar múltiples tareas como: batir, mezclar, amasar, montar y batir
- // Botón de 5 velocidades para resultados de trabajo óptimos
- // Carcasa de plástico fabricada con material ABS sin BPA
- // Recipiente giratorio de alta calidad de acero inoxidable 304 de 3,2 L
- // Incluye varillas de acero inoxidable y ganchos para amasar
- // Mecanismo de máxima seguridad
- // Perilla para mover el bol para mezclar bien y de manera uniforme todos los ingredientes
- // Patas antideslizantes

Retro

3^{en}1**3 IN 1 MIXER, BLENDER AND DOUGH MAKER
"EASY MIX"**

- // Colour: Red / Beige
- // Ideal kitchen companion for doing multiple tasks like: beat, mix, knead, mount and whisk
- // 5 Speeds switch for optimum working results
- // Plastic housing made with BPA free ABS material
- // High quality 304 Stainless steel rotary bowl of 3.2L
- // Included stainless steel beaters & dough hook
- // Maximum safety mechanism
- // Bowl moving knob to mix well and evenly
- // Anti skid feet

BAT-SS-14506-R

Rojo - Inox / Red - Stainless steel

BARCODE (EAN13): 8425490137005

BAT-SS-14506-CB

Beige - Inox / Beige - Stainless steel

BARCODE (EAN13): 8425490137012

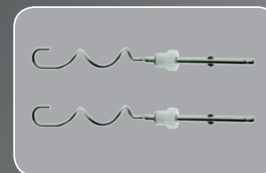
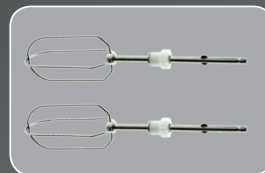
350WPOTENCIA MÁX.
MAX. POWER**3.20L**capacidad bol
bowl capacity**5**velocidades
speeds**bol
bowl**acero inox.
stainless steel

POTENCIA / POWER: 350W VOLTAJE / VOLTAGE/HZ: 220 - 240V~ 50-60Hz

UNIDAD / UNIT: 29.5 x 28 x 20 cm / 1.73 kg CAJA INDIVIDUAL / GIFT BOX: 34 x 24.3 x 31 cm / 2.3 kg

CAJA MÁSTER / MASTER BOX: 71 x 51.6 x 33.8 cm / 10.50 - 7 kg

068

BAT-SS-14520 //

BARCODE (EAN13): 8425490134790 //

2 32



video

BATIDORA MEZCLADORA Y AMASADORA

- // Color: Blanco - Inox
- // Compañera ideal de cocina para realizar múltiples tareas como: batir, mezclar, amasar, montar y batir
- // Con bol de acero inox de 5L
- // Motor de 6 velocidades para la máxima eficacia
- // Tapa anti-salpicaduras con apertura para añadir ingredientes en cualquier momento
- // Patas anti deslizante
- // **Accesorios:** Gancho de aluminio para mezclador de masa, Batidor de mezcla de aluminio, Varilla inox para batir huevo y Espátula

MIXER, BLENDER AND DOUGH MAKER

- // Colour: White - Stainless Steel
- // Ideal kitchen aid for doing multiple tasks like mix, knead, beat, mount, whisk eggs, etc
- // With stainless steel bowl of 5L
- // 6 speed motor for maximum efficiency
- // Anti-splash cover with extra opening for adding the ingredients at anytime
- // Non-slip feet
- // **Accessories:** Aluminium Dough hook, Aluminium Mixing beater, Stainless steel Egg Whisk and Spatula

**1000W**POTENCIA MÁX.
MAX. POWER**5L**capacidad bol
bowl capacity**6**velocidades
speeds**bol
bowl**acero inox.
stainless steel

POTENCIA / POWER: 1000W VOLTAJE / VOLTAGE/HZ: 220 - 240V~ 50-60Hz

UNIDAD / UNIT: 38 x 22.5 x 32 cm / 4.85 kg CAJA INDIVIDUAL / GIFT BOX: 40.6 x 26.6 x 35.6 cm / 5.45 kg

CAJA MÁSTER / MASTER BOX: 56 x 42.5 x 39.5 cm / 11.96 - 9.7 kg

069

BAT-SS-14510

BARCODE (EAN13): 8425490135926



video

AMASADORA, MEZCLADORA Y BATIDORA 3 EN 1 "POWER MIX"

- // Color: Rojo - Acero Inox
- // Su ayudante en la cocina diaria para amasar la masa, mezclar los líquidos y batir los huevos
- // Con Bol de 5 litros de acero inoxidable
- // Motor de 6 velocidades con función turbo
- // Tapa anti salpicaduras
- // Incline la cabeza para facilitar la operación
- // Patas antideslizantes
- // Diseño de bajo ruido
- // Tamaño compacto con fácil almacenamiento
- // **Accesorios:** Gancho de aluminio para mezclador de masa, Batidor de mezcla de aluminio y varilla para batir huevo de inox



3 IN 1 POWERFUL STAND MIXER "POWER MIX"

- // Colour: Red - Stainless steel
- // Your daily kitchen aid for kneading dough, mixing liquids and beating eggs
- // With 5 litres Stainless Steel Bowl
- // 6 speed motor with turbo function
- // Anti-splash cover
- // Tilt head for easy operation
- // Skid resistant feet
- // Low noise design
- // Compact size with easy storage
- // **Accessories:** Aluminium Dough hook, Aluminium Mixing beater and Stainless steel Egg Whisk

1000W	5L	6	bol bowl
POTENCIA MÁX. MAX. POWER	capacidad bol bowl capacity	velocidades speeds	acero inox. stainless steel

POTENCIA / POWER: 1000W VOLTAJE / VOLTAGE/HZ: 220 - 240V~ 50-60Hz

UNIDAD / UNIT: 35 x 21 x 30.7 cm / 4.59 kg CAJA INDIVIDUAL / GIFT BOX: 37 x 23 x 34.5 cm / 4.79 kg
CAJA MÁSTER / MASTER BOX: 47.5 x 38.5 x 36.5 cm / 11.5 - 9.58 kg

070-A

BAT-SS-5515-O // **BAT-SS-5515-G**



video

MAQUINA DE HACER BATIDOS / BATIDORA DEPORTIVA

- // Color: Blanco - Verde / Blanco - Naranja
- // Un único interruptor de encendido/apagado
- // Tapa especial permite beber los batidos sin necesidad de retirar la tapa
- // Sistema de bloqueo con interruptor de seguridad
- // Patas antideslizantes

BAT-SS-5515-O

Blanco-naranja
white-orange

BARCODE (EAN13):
8425490133786



BAT-SS-5515-G

Blanco-verde
white-green

BARCODE (EAN13):
8425490133779



PERSONAL SMOOTHIE BLENDER

- // Colour: White - Green / White - Orange
- // One single ON/OFF button for simple operations
- // Special design permits to drink your smoothies without removing the lid
- // Locking system with safety switch
- // Non-slip feet

POTENCIA / POWER: 350W
VOLTAJE / VOLTAGE/HZ: 220 - 240V~ 50-60Hz

UNIDAD / UNIT: 40 x 13 x 11.5 cm / 1.10 kg CAJA INDIVIDUAL / GIFT BOX: 23 x 15.7 x 24.6 cm / 1.20 kg
CAJA MÁSTER / MASTER BOX: 51 x 47.5 x 33 cm / 11.35 - 9.6 kg

350W
POTENCIA MÁX.
MAX. POWER

0.60L

capacidad jarra
jar capacity

BPA FREE

materiales
seguros
safe materials

070-B

BAT-SS-5045W

BARCODE (EAN13): 8425490026224



video

BATIDORA DE JARRA CRISTAL

- // Color: Blanco
- // Ideal para picar, mezclar, licuar y moler
- // El motor potente de 500W
- // 2 velocidades con función pulse para picar hielo
- // Jarra de vidrio de 1.5L de capacidad
- // Tapón extraíble (40ml)
- // Cuchillas de 6 hojas de acero inoxidable y desmontable
- // Sistema de bloqueo con interruptor de seguridad
- // Patas antideslizantes - Guarda cable

GLASS JAR BLENDER

- // Colour: White
- // ideal for chopping, mixing, blending, liquifying & grinding
- // Powerful motor of 500W
- // Dual speeds & pulse function for ice crushing
- // Transparent glass jar of 1.5L capacity
- // Removable cap (40ml)
- // Removable Stainless-steel blades with 6 leaves
- // Locking system with safety switch
- // Non-slip feet - cable storage

POTENCIA / POWER: 500W VOLTAJE / VOLTAGE/HZ: 220 - 240V~ 50-60Hz

UNIDAD / UNIT: 35.5 x 17 x 16 cm / 3.1 kg CAJA INDIVIDUAL / GIFT BOX: 20.2 x 38.8 x 20.5 cm / 3.5 kg
CAJA MÁSTER / MASTER BOX: 41.7 x 21.5 x 40 cm / 6.9 - 5.65 kg



500W
POTENCIA MÁX.
MAX. POWER

1.50L

jarra medidora
measuring jar

pica hielo
ice crush

071

BAT-SS-5088

BAT-SS-5088-W



video

BATIDORA ELÉCTRICA CON JARRA PLÁSTICO "EASY BLEND"

- // Color: Negro / Blanco
- // Una herramienta esencial para cada cocina
- // Para picar, mezclar, cortar y licuar
- // Jarra de plástico transparente de AS sin BPA, de 1,5 L de capacidad
- // Taza medidora de 25 ml incluida en la tapa de la jarra
- // Cuchillas desmontables de acero inoxidable, para la limpieza fácil
- // Perilla de control de doble velocidad con función de pulso
- // Con doble bloqueo de jarra, para mayor seguridad
- // Pies antideslizantes



ELECTRIC PLASTIC JAR BLENDER "EASY BLEND"

- // Color: Black / White
- // An essential tool for every single kitchen
- // For chopping, mixing, blending and liquifying
- // Transparent AS plastic BPA free jar of 1.5 L capacity
- // Measuring cup of 25 ml included in jar lid
- // Detachable stainless steel Blades for easy cleaning
- // Dual speed control knob with pulse function
- // With dual jar locks for extra safety
- // Anti skid feet



BAT-SS-5088

Negro / Black

BARCODE (EAN13):
8425490136848



BAT-SS-5088-W

Blanco / White

BARCODE (EAN13):
8425490136855

500W

POTENCIA MÁX.
MAX. POWER

1.50L

jarra medidora
measuring jar



velocidades
speeds



pica hielo
ice crush



acero inox.
stainless steel



materiales
seguros
safe materials

POTENCIA / POWER: 500W

VOLTAJE / VOLTAGE/HZ: 220 - 240V~ 50-60Hz

UNIDAD / UNIT: 21.5 x 18 x 38 cm / 1.45 kg CAJA INDIVIDUAL / GIFT BOX: 22 x 18.5 x 38 cm / 1.75 kg

CAJA MÁSTER / MASTER BOX: 38.4 x 23.8 x 39.8 cm / 4 - 2.9 kg

072

BAT-SS-5560

BARCODE (EAN13): 8425490137487



BATIDORA DE JARRA CRISTAL RETRO

- // Color: Rojo Metalico - Inox
- // Cuerpo de acero inox en pintado rojo metalico
- // Ideal para picar, mezclar, licuar y moler
- // 2 velocidades con función pulse para picar hielo
- // Jarra de vidrio de 1.5L de capacidad
- // Tapón extraíble (40ml)
- // Cuchillas de 6 hojas de acero inoxidable
- // El motor de cobre puro
- // Sistema de bloqueo con interruptor de seguridad
- // Patas antideslizantes



Jarra de vidrio de 1.5L
Glass jar of 1.5L

GLASS JAR BLENDER RETRO

- // Colour: Metallic Red - Stainless Steel
- // Stainless steel housing painted in red metallic colour
- // Ideal for chopping, mixing, blending, liquifying & grinding
- // Dual speeds & pulse function for ice crushing
- // Transparent glass jar of 1.5L capacity
- // Removable cap (40ml)
- // Stainless-steel blades with 6 leaves
- // Pure copper metal motor
- // Locking system with safety switch
- // Non-slip feet



2 velocidades con
función pulse para picar
hielo
Dual speeds & pulse
function for ice crushing



500W

POTENCIA MÁX.
MAX. POWER

1.50L

jarra medidora
measuring jar



acero inox.
stainless steel



velocidades
speeds



pica hielo
ice crush



diseño
design

POTENCIA / POWER: 500W

VOLTAJE / VOLTAGE/HZ: 220 - 240V~ 50-60Hz

UNIDAD / UNIT: 20.5 x 17.5 x 38.5 cm / 3.25 kg

CAJA INDIVIDUAL / GIFT BOX: 23.5 x 18.5 x 31.5 cm / 3.5 kg

CAJA MÁSTER / MASTER BOX: 48.5 x 21.5 x 33 cm / 7 - 6.5 kg

073

BAT-SS-5530

BARCODE (EAN13): 8425490134509



video

BATIDORA INOX VASO CRISTAL "SUPER CRUSHER"

- // Color: Inox
- // ideal para picar, mezclar, licuar y Triturar hielo
- // 5 velocidades para el máximo rendimiento
- // Función turbo para picar hielo
- // Tapón extraíble (20ml) en la parte superior de la tapa
- // Jarra de cristal de 1.5L de capacidad
- // Cuchillas de 6 hojas de acero y desmontable
- // Sistema de bloqueo con interruptor de seguridad
- // Patas antideslizantes - Guarda cable



Cuchillas de 6 hojas de acero y desmontable
Removable Stainless-steel blades with 6 leaves

STAINLESS STEEL GLASS JAR BLENDER "SUPER CRUSHER"

- // Colour: Stainless Steel
- // ideal for chopping, mixing, blending, liquifying & ice crushing
- // 5 speeds rotative knob for maximum efficiency
- // Turbo function for ice crushing
- // Removable cap (20ml) on the top of the lid
- // Transparent glass jar with 1.5L capacity
- // Removable Stainless-steel blades with 6 leaves
- // Locking system with safety switch
- // Non-slip feet - cable storage



Jarra de cristal de 1.5L
Glass jar of 1.5L

POTENCIA / POWER: 1000W
VOLTAJE / VOLTAGE/HZ: 220 - 240V~ 50-60Hz

UNIDAD / UNIT: 17 x 20.5 x 41.5 cm / 2.9 kg
CAJA INDIVIDUAL / GIFT BOX: 26.1 x 21.4 x 34.6 cm / 3.3 kg
CAJA MÁSTER / MASTER BOX: 53.2 x 43.8 x 36 cm / 15 - 13.2 kg



1000W

POTENCIA MÁX.
MAX. POWER

1.5L

jarra de cristal
glass jar

5

velocidades
speeds

6 HOJAS

acero inox.
stainless steel



pica hielo
ice crush

074

BAT-SS-5545

BARCODE (EAN13): 8425490135896



video

BATIDORA LICUADORA DE 2 VELOCIDADES "POWER MIX"

- // Color: Negro
- // Bonito diseño para uso en cualquier tipo de cocina
- // Ideal para picar, mezclar, licuar, moler y triturar hielo!
- // Con doble de velocidades - baja y alta
- // Función pulse para picar hielo
- // Jarra de vidrio con capacidad de 1.5 L
- // Jarra de vidrio mini para moler de 300 ml
- // Cuchilla de 6 hojas de acero inoxidable de alta calidad
- // Guarda cable y patas antideslizantes



Cuchillas de 6 hojas de acero inoxidable
Stainless-steel blades with 6 leaves

2 SPEED TABLE BLENDER "POWER MIX"

- // Colour: Black
- // Beautiful design enriches any kitchen
- // Ideal for chopping, mixing, blending, liquifying, grinding and crushing ice!
- // With dual speeds - low and high
- // Pulse function suitable for ice crushing
- // Transparent glass jar with 1.5L capacity
- // Mini Glass Jar for grinding 300 ml
- // High quality stainless blades with 6 leaves
- // Cord storage and anti skid feet

1300W

POTENCIA MÁX.
MAX. POWER

1.5L

jarra de cristal
glass jar

2

velocidades
speeds



pica hielo
ice crush

POTENCIA / POWER: 1300W
VOLTAJE / VOLTAGE/HZ: 220 - 240V~ 50-60Hz

UNIDAD / UNIT: 9 x 17 x 38.5 cm / 3.42 kg CAJA INDIVIDUAL / GIFT BOX: 33.5 x 17 x 23 cm / 3.7 kg
CAJA MÁSTER / MASTER BOX: 53 x 35 x 25.4 cm / 11.66 - 11.1 kg



075

BAT-SS-5525

BAT-SS-5525-WS



video

BATIDORA INOX VASO CRISTAL

- // Color: Negro / Blanco - Plata
- // ideal para picar, mezclar, licuar, moler y triturar hielo
- // Velocidad variable con 3 ajustes pre programados para batidos, sopas y trituración de hielo
- // Jarra de vidrio de 1.8L y tapon extraible
- // Engranaje de Metal
- // Cuchillas de 6 hojas de acero y desmontable
- // Sistema de bloqueo con interruptor de seguridad
- // Patas antideslizantes - Guarda cable



Jarra de vidrio de 1.8L
Glass jar of 1.8L

STAINLESS STEEL GLASS JAR BLENDER

- // Colour: Black / White - Silver
- // ideal for chopping, mixing, blending, liquifying & grinding
- // Variable speed with 3 preset functions for smoothies, soups & ice crushing
- // Glass jar of 1.8L with removable cap
- // With metal gear
- // Removable Stainless-steel blades with 6 leaves
- // Locking system with safety switch
- // Non-slip feet - cable storage



Cuchillas de 6 hojas de acero y desmontable
Removable Stainless-steel blades with 6 leaves



1200W

1.80L



POTENCIA MÁX.
MAX. POWER

jarra medidora
measuring jar

pica hielo
ice crush

POTENCIA / POWER: 1200W
VOLTAJE / VOLTAGE/HZ: 220 - 240V~ 50-60Hz

UNIDAD / UNIT: 21 x 20.5 x 41.5 cm / 4.26 kg
CAJA INDIVIDUAL / GIFT BOX: 30 x 23.5 x 40 cm / 4.5 kg
CAJA MÁSTER / MASTER BOX: 49 x 33 x 42 cm / 11.2 - 9 kg

BAT-SS-5525

Negro / Black

BARCODE (EAN13):
8425490133397

BAT-SS-5525-WS

Blanco-Plata / White - Silver

BARCODE (EAN13):
8425490136442

076

BAT-SS-5150

BARCODE (EAN13): 8425490131249



video

**BATIDORA PROFESIONAL DE GRAN POTENCIA
"EXTREME MIX"**

- // Color: Rojo - Negro
- // Ideal para picar, mezclar, licuar, moler y triturar hielo
- // Para el uso profesional, Ideal para el uso en hostelería
- // Con motor muy potente de cobre con 32000RPM
- // Velocidad variable con función de pulso
- // La jarra de TRITAN de 2L con Tapón extraible (40ml)
- // Engranaje de Metal - Barra de mezcla
- // Cuchillas de 6 hojas de acero y desmontable
- // Sistema de bloqueo con interruptor de seguridad
- // Protección contra sobre calentamiento
- // Patas antideslizantes - Guarda cable



**HIGH POWER PROFESSIONAL JAR BLENDER
"EXTREME-MIX"**

- // Colour: Red - Black
- // ideal for chopping, mixing, blending, liquifying & grinding
- // For professional use, ideal for restaurant business
- // With high power motor made of copper with 32000RPM
- // Variable speed knob with pulse function
- // 2L Plastic Jar made of TRITAN with removable cap (40ml)
- // With metal gear - Food stirrer bar
- // Removable Stainless-steel blades with 6 leaves
- // Locking system with safety switch
- // Overheat protection
- // Non-slip feet - cable storage

1800W

2L

32000

BPA FREE



POTENCIA MÁX.
MAX. POWER

jarra de TRITAN
TRITAN jar

RPM motor
motor RPM

materiales
seguros
safe materials

profesional
professional

POTENCIA / POWER: 1800W VOLTAJE / VOLTAGE/HZ: 220 - 240V~ 50-60Hz

UNIDAD / UNIT: 23 x 25 x 52.5 cm / 4.5 kg CAJA INDIVIDUAL / GIFT BOX: 35.5 x 29 x 43.5 cm / 5.2 kg
CAJA MÁSTER / MASTER BOX: 60 x 37 x 45 cm / 12.27 - 10.4 kg



077

BAT-SS-5520

BARCODE [EAN13]: 8425490133953



video

BATIDORA "NUTRI LIFE"

- // Color: Plata
- // Ideal para picar, mezclar, batir y moler
- // Sistema de bloqueo con interruptor de seguridad
- // Cuerpo cilíndrico de aluminio de alta calidad
- // 2 X conjunto de cuchillas de acero inoxidable con recubrimiento de titanio
- // 2 x frascos de plástico transparentes sin BPA con cubiertas de 1L y 0.4L
- // Con dos velocidades y función pulse para picar hielo - Panel Táctil
- // Patas anti deslizante - Guarda cable



2 X conjunto de cuchillas de acero inoxidable con recubrimiento de titanio
2 x sets of titanium coated stainless steel blades



2 x frascos de plástico transparentes **portátil** sin BPA con cubiertas de 1L y 0.4L
Portable 2 BPA free transparent plastic jars with cover of 1L and 0.4L



BLENDER "NUTRI LIFE"

- // Colour: Silver
- // Ideal for chopping, emulsifying, beating & Grinding
- // Locking switch on jar base
- // High quality cylindrical aluminium body shell
- // 2 x sets of titanium coated stainless steel blades
- // 2 BPA free transparent plastic jars with cover of 1L and 0.4L
- // Dual velocity and pulse function for ice crushing - Touch panel
- // Non-slip feet - Cord storage

1200W



POTENCIA MÁX.
MAX. POWER

2 jarras medidoras
2 measuring jars

titanio
titanium

pica hielo
ice crush

POTENCIA / POWER: 1200W

VOLTAJE / VOLTAGE/HZ: 220 - 240V~ 50-60Hz

UNIDAD / UNIT: 14 x 14 x 20 cm / 2.16 kg, Big Jar: 11 x 23.2 cm / 0.46 kg,

Small Jar: 12 x 12.5 cm / 0.190 kg

CAJA INDIVIDUAL / GIFT BOX: 29.5 x 21.2 x 26.5 cm / 3.3 kg

CAJA MÁSTER / MASTER BOX: 61 x 45 x 28.7 cm / 15.4 - 13.2 kg

078

BAT-SS-14545

BARCODE [EAN13]: 8425490134912



video

ROBOT MULTIFUNCIÓN

- // Color: Blanco - Negro
- // Multifunción: cocinar, licuar, amasar, batir, mezclar, picar, moler, cocinar al vapor, etc
- // 4 funciones preestablecidos: Sopa, Postre, Cocción lenta y Masa
- // 6 velocidades variables y función de pulso
- // Control de temperatura variable: 37°C, 80°C, 90°C, 100°C, 120°C
- // Temporizador de 99 minutos
- // Protección contra sobrecalentamiento y ebullición en seco
- // Panel de control con pantalla LED
- // **Accesorios incluidos:** Jarra de acero Inox de 1.75L con hojas de inox Mariposa de plástico para mezclar Espátula, Vaporera de 2L, Hojas para preparar la masa

400W

motor
power

800W

calentador
heater

1.75L

jarra acero inox.
stainless steel jar

6

velocidades
speeds

4

PROGRAMAS
PROGRAMS

multifunción
multifunction

MULTIFUNCTION COOKER

- // Colour: White - Black
- // Multifunction: cooking, blending, kneading, beating, mixing, chopping, grinding, steaming etc
- // 4 pre-set functions: Soup, Dessert, Slow cook and Dough making
- // 6 Variable speeds and pulse function
- // Variable temperature control: 37°C, 80°C, 90°C, 100°C, 120°C
- // 99-minute timer
- // Overheating protection - Dry boil protection
- // Press button control panel with LED display
- // **Accessories included:** 1.75L stainless steel jar with SS blades Plastic butterfly stirring attachment Spatula, Steamer 2L, Dough mixer

POTENCIA / POWER: 400W motor / 800W Calentamiento / heating
Max Power 1200W VOLTAJE / VOLTAGE/HZ: 220 - 240V~ 50-60Hz

UNIDAD / UNIT: 30 x 27.5 x 30 cm / 3.51 kg

CAJA INDIVIDUAL / GIFT BOX: 37 x 33.5 x 36 cm / 4.5 kg

CAJA MÁSTER / MASTER BOX: 39.5 x 42 x 38.5 cm / 6.11 - 4.5 kg



Cuchillas Acero Inox.
stainless steel blades



Amasador
kneader



Espátula
Spatula



Tapón medidor
measuring cap

079

BAT-SS-14555

BARCODE (EAN13): 8425490134929



video

ROBOT MULTIFUNCIÓN

- // Color: Negro - Inox
- // Multifunción: trocea, pica, tritura, muele, pulveriza, ralla, bate, monta, emulsiona, mezcla, cocina, remueve, cocina al vapor, escalfa, confita, amasa, hierve, mantiene caliente, fermenta, cocina con precisión grado a grado, pesa, recalienta y dispone de función turbo.
- // 10 funciones preestablecidos: Vapor, Coccion, Mermelada, Salsa, Masa, Tarta, Hielo, Zumo y pure
- // Pantalla LCD con panel de control integrado
- // Control de temperatura variable: 30°C - 120°C
- // Temporizador de 60 minutos
- // Protección contra sobrecalentamiento y ebullición en seco
- // Balanza de cocina de precisión integrada

500W

motor
power

1000W

calentador
heater

2L

jarra acero inox.
stainless steel jar

11

velocidades
speeds

10

PROGRAMAS
PROGRAMSmultifunción
multifunction

MULTIFUNCTION COOKER

- // Colour: Black - Stainless Steel
- // Multifunction: chop, crush, grind, pulverize, grate, whip, mound, emulsify, mix, cook, stir, steam, poach, confit, knead, boil, keep warm, ferment, cook with grade-to-grade precision, weigh, reheats and has turbo function.
- // 10 preset functions: Steam, Cook, Jam, Sause, Saute, Dough, Cake, Ice, Juice and puree
- // LCD display with integrated control panel
- // Variable temperature control: 30°C - 120°C
- // 60-minute timer
- // Overheating protection - Dry boil protection
- // Precise kitchen scale integrated

POTENCIA / POWER: 500W motor
1000W Calentamiento / heating
1100W Max Power
VOLTAJE / VOLTAGE/HZ:
220 - 240V~ 50-60Hz

UNIDAD / UNIT: 38 x 26 x 42 cm / 7.95 kg
CAJA INDIVIDUAL / GIFT BOX:
46 x 30 x 51.4 cm / 10 kg
CAJA MÁSTER / MASTER BOX: N/A

Jarra de
Acero Inox.
stainless
steel jarVaporera
steamerTapón
medidor
measuring
capCepillo
limpiador
cleaning
brushMezclador
mixerAccesorio
mariposa
butterfly
accessoryTapa
coverAccesorio
amasador
kneader
accessoryCuchilla
Acero Inox.
stainless
steel blade

080

BAT-SS-14566

BARCODE (EAN13): 8425490135919



video

ROBOT DE COCINA
CON PANTALLA TACTIL

- // Color: Negro - Blanco
- // Multifunción: picar, triturar, batir, mezclar, cocinar, remover, cocinar al vapor, escalfar, confitar, amasar, hervir, fermentar, cocinar con precisión grado a grado, recalienta y pesar
- // 8 funciones preestablecidas: amasar, vapor, cocción lenta, hervir, procesador de alimentos, picar, turbo, pesar
- // Pantalla táctil TFT, perilla con luz LED
- // Dos modos de cocción: recetas manuales y guiadas
- // Temperatura variable de 37° - 120° C
- // Vaporera grande para función de vapor
- // Conexión WIFI para descarga de recetas
- // Función inversa disponible
- // 12 Accesorios incluidos

MULTIFUNCTION COOKER WITH
TOUCH SCREEN DISPLAY

- // Colour: Black - White
- // Multifunction: chop, crush, beat, mix, cook, stir, steam, poach, confit, knead, boil, ferment, cook with grade-to-grade precision, reheat and weigh
- // 8 Pre Established Functions: Knead, Steam, Slow cook, Boil, Food processor, Chopping, Turbo, Weigh
- // TFT touch display, knob with LED light
- // Two cooking modes: manual and guided recipes
- // Variable Temperature 37° - 120° C
- // Big steamer function
- // WIFI connection to download recipes
- // Reverse function available
- // 12 Accessories included

POTENCIA / POWER: 600W motor
1000W Calentamiento / heating
Max Power 1300W
VOLTAJE / VOLTAGE/HZ: 220 - 240V~ 50-60Hz

UNIDAD / UNIT: 38 x 26 x 42 cm / 7.950 kg
CAJA INDIVIDUAL / GIFT BOX:
44 x 33 x 54 cm / 9.58 kg
CAJA MÁSTER / MASTER BOX: N/A

600W

motor

1000W

calentador
heater

3.5L

jarra acero inox.
stainless steel jar

90

min.

temporizador
timertáctil
touchbáscula integrada
integrated scalecontrol temp.
temp. control

120

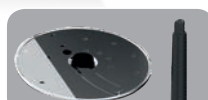
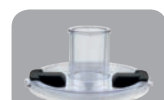
recetas
integradas
inbuilt recipesJarra de acero Inox.
de 3.5L
Stainless steel
bowl 3.5LVaporera
Food steamerCesta de Vapor
Steam BasketCuchilla Inox.
SS bladesCuchilla disco reversible
Reversible disc BladeEmpujador
PusherTapa función robot
Lid for food processorEspátula
SpatulaMezclador
mariposa
Butterfly
rod mixerTapa de la jarra
Bowl lidMezclador
de comida
Food Stir
RodTapón medidor
Measuring cup



ESPIRALIZADOR DE VERDURAS

- // Color: Negro - Rojo
- // Incluye 3 cuchillas en espiral para cintas anchas, espirales finas largas y espirales ralladas
- // Puede procesar todos sus ingredientes favoritos, desde verduras hasta queso
- // Incluye jarra de plástico de capacidad 1.2L libre de BPA
- // Botón de encendido / apagado
- // Nivel de ruido: <78db
- // Fácil limpieza
- // Patas antideslizantes

VEGETABLE SPIRALIZER

- // Colour: Black - Red
- // Includes 3 Spiralizer Blades for wide ribbons, long fine spirals and shredded spirals
- // Can process all your favourite ingredients from vegetables to cheese
- // Includes plastic jar of 1.2L BPA free
- // On / Off Button
- // Noise level: <78db
- // Easy to clean
- // Anti-skid base



cintas anchas
wide ribbons



finas largas
long fine



ralladas
shredded

80W

POTENCIA MÁX.
MAX. POWER

1.2L

capacidad
capacity

64 mm

boca ancha
wide feeding tube

BPA FREE

materiales seguros
safe materials

POTENCIA / POWER: 80W

VOLTAJE / VOLTAGE/HZ: 220 - 240V~ 50-60Hz

UNIDAD / UNIT: 37 x 14 x 20.3 cm / 1.6 kg

CAJA INDIVIDUAL / GIFT BOX: 23.5 x 17.5 x 31.2 cm / 1.80 kg

CAJA MÁSTER / MASTER BOX: 48 x 37 x 33 cm / 8.08 - 7.20 kg



RASPADOR DE HIELO

- // Color: Rojo - Blanco
- // Totalmente automático sin ninguna necesidad de interruptor
- // Ideal para hacer granizados, bebidas frías etc.
- // Utiliza cubitos de hielo regulares
- // Interruptor de Seguridad solo permite que el motor funcione cuando se cierra la tapa
- // Hoja de acero inoxidable ajustable y reemplazable
- // Tazón de hielo desmontable
- // Patas antideslizante
- // Cierre de seguridad - seguro para los niños.

ICE SHAVER

- // Colour: Red - White
- // Completely automatic without need of any specific button
- // Ideal for making slushies, snow cones and other frozen treats
- // Uses regular ice cubes
- // Safety Switch only allows the motor to run when lid is mounted
- // Adjustable & Replaceable Stainless-Steel Blades
- // Detachable ice bowl
- // Anti-skid Feet
- // Safety Lock - Kid safe design

30W

POTENCIA MÁX.
MAX. POWER



acero inox.
stainless steel

POTENCIA / POWER: 30W

VOLTAJE / VOLTAGE/HZ: 220 - 240V~ 50-60Hz

UNIDAD / UNIT: 30 x 22 x 16 cm / 1.3 kg

CAJA INDIVIDUAL / GIFT BOX: 20.5 x 18 x 25 cm / 1.5 kg

CAJA MÁSTER / MASTER BOX: 54 x 42 x 26 cm / 9.48 - 9 kg



083

MOL-SS-550

BARCODE (EAN13): 8425490034649

12 360



video

MINI MOLINILLO CAFÉ ELÉCTRICO

- // Color: Negro
- // Permite moler granos de café y una gran variedad de condimentos
- // Motor de alta potencia y larga duración
- // El interior y hojas en acero inox
- // Sistema avanzado de seguridad - motor funciona solo cuando la tapa está en su sitio
- // Recogedor de cable incorporado

MINI COFFEE GRINDER

- // Colour: Black
- // Grinds coffee beans and a variety of Condiments
- // High power and long-life motor
- // Stainless steel grinding chamber and blades
- // Advance safety feature - motor operates only with lid in place
- // Unique cord winding function for storage

150W

POTENCIA MÁX.
MAX. POWER

36g

capacidad
capacity

POTENCIA / POWER: 150W
VOLTAJE / VOLTAGE/HZ: 220 - 240V~ 50-60Hz

UNIDAD / UNIT: 9.5 x 9.5 x 20.5 cm / 0.72 kg CAJA INDIVIDUAL / GIFT BOX: 21.5 x 10.5 x 10.5 cm / 0.80 kg
CAJA MÁSTER / MASTER BOX: 22.5 x 33 x 45.3 cm / 9.25 - 8.8 kg

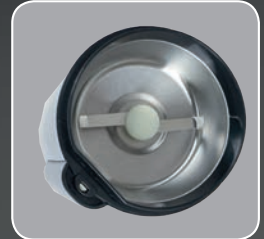

084

PIC-SS-5020

BARCODE (EAN13): 8425490026316

12 288



video

MINI PICADORA DE ALIMENTOS

- // Color: Blanco - Verde
- // Ideal para picar carne, verduras, frutos secos etc.
- // Contiene recipiente de plástico
- // Cuchillas en acero inoxidable
- // Sistema de bloqueo y desbloqueo
- // Botón gigante de puesta en marcha

MINI FOOD CHOPPER

- // Colour: White - Green
- // Ideal for chopping all types of meat, vegetables, nuts etc
- // Plastic Bowl
- // Stainless steel blade
- // Lock-unlock system
- // Big lid press for operating motor

160W

POTENCIA MÁX.
MAX. POWER

0.25L

capacidad
capacity

POTENCIA / POWER: 160W
VOLTAJE / VOLTAGE/HZ: 220 - 240V~ 50-60Hz

UNIDAD / UNIT: 19 x 9.5 x 9 cm / 0.77 kg
CAJA INDIVIDUAL / GIFT BOX: 21.5 x 12 x 12 cm / 0.85 kg
CAJA MÁSTER / MASTER BOX: 49.5 x 37.5 x 24.5 cm / 10.8 - 10.2 kg





PICADOR DE ALIMENTOS "TITANIUM GOLD"

- // Color: Negro - Inox
- // Para picar verduras, carne, fruto seco, pimienta y hielo
- // Recipiente de vidrio para una mejor higiene
- // 4 cuchillas con recubrimiento de titanio
- // Engranaje metal
- // Protección contra sobrecalentamiento
- // Botón gigante de puesta en marcha
- // Fácil limpieza - Patas antideslizantes



4 cuchillas con recubrimiento de titanio
4 titanium coated blades

FOOD CHOPPER "TITANIUM GOLD"

- // Colour: Black - Stainless Steel
- // Perfect for chopping all types of meat, vegetables, nuts, pepper and even for crushing ice
- // Glass bowl for better hygiene
- // 4 titanium coated blades
- // Metal gear
- // Overheat protection
- // Big lid press button
- // Easy cleaning - Anti-skid base



Botón gigante de puesta en marcha
Big lid press button



400W

POTENCIA MÁX.
MAX. POWER

1.5L

capacidad
capacity

HOJAS

titanio
titanium

pica hielo
ice crush

POTENCIA / POWER: 400W

VOLTAJE / VOLTAGE/HZ: 220 - 240V~ 50-60Hz

UNIDAD / UNIT: 18.5 x 18 x 26 cm / 1.95 kg CAJA INDIVIDUAL / GIFT BOX: 32.2 x 21.9 x 18.8 cm / 2.2 kg

CAJA MÁSTER / MASTER BOX: 45.5 x 34.5 x 41 cm / 10.08 - 8.8 kg



PICADORA DE ALIMENTOS CON CUENCO DE ACERO INOXIDABLE "PICAMIX PRO"

- // Color: Inox
- // Ideal para picar y cortar carne, verduras, frutas y frutos secos
- // 4 cuchillas afiladas y eficientes, recubiertas de titanio
- // Carcasa de acero inoxidable, con tapa de plástico transparente
- // Función de doble velocidad, para una operación simple y eficiente
- // Múltiples piezas desmontables para facilitar la limpieza
- // Con interruptores de seguridad y protección térmica
- // Incluido: Cuenco de acero inoxidable SU304 de 1,8L
- // Accesorio pelador de ajo
- // Alfombrilla antideslizante para mayor estabilidad durante el trabajo



Pelador de ajo
Garlic peeler

FOOD CHOPPER WITH STAINLESS STEEL BOWL "PICAMIX PRO"

- // Colour: Stainless Steel
- // Ideal for chopping and dicing meat, vegetable, fruits and nuts
- // 4 sharp and efficient titanium coated Blades
- // Stainless Steel housing with transparent plastic lid
- // Dual speed function for simple and efficient operation
- // Multiple detachable part for easy cleaning
- // With thermal protection and safety switches
- // Included: 1.8L SU304 stainless steel Bowl
- // Garlic peeler accessory
- // Non slippary mat for more stability while working



4 cuchillas afiladas recubiertas de titanio
4 sharp titanium coated Blades



500W

POTENCIA MÁX.
MAX. POWER

1.8L

capacidad
capacity

HOJAS

titanio
titanium

pica hielo
ice crush

bol bowl

acero inox.
stainless steel

POTENCIA / POWER: 300-500W

VOLTAJE / VOLTAGE/HZ: 220 - 240V~ 50-60Hz

UNIDAD / UNIT: 22 x 22 x 25 cm / 1.2 kg CAJA INDIVIDUAL / GIFT BOX: 21.3 x 21.3 x 23.5 cm / 1.53 kg

CAJA MÁSTER / MASTER BOX: 44.2 x 44.2 x 25.7 cm / 7.1 - 6.12 kg

087

MOL-SS-5233

BARCODE (EAN13): 8425490134622



240



video

MOLINILLO ACERO INOXIDABLE HÚMEDO Y SECO "PICAMIX"

- // Color: Negro - Inox
- // Ideal para café, salsas, masalas, especias etc
- // Contiene dos recipientes de acero para cada opción, seco o húmedo
- // Recipientes de inox extraíbles con la capacidad de 85gm
- // Boton pulsador para operaciones simple
- // Sistema avanzado de seguridad - motor funciona solo cuando la tapa está en su sitio
- // Guarda cable

Función húmeda
wet grinding**STAINLESS STEEL CHOPPER WET & DRY "PICAMIX"**

- // Colour: Black - Stainless Steel
- // Ideal for coffee beans, chutneys, masalas, spices etc
- // Two cups for wet and dry grinding function
- // Removable stainless-steel cups with 85gm capacity each
- // Single push button for simple operations
- // Advance safety feature - motor operates only with lid in place
- // Cable storage

Función seca
dry grinding**160W**POTENCIA MÁX.
MAX. POWER**2x 85g**capacidad
capacity**EXTERIOR**acero inox.
stainless steelPOTENCIA / POWER: 160W
VOLTAJE / VOLTAGE/HZ: 220 - 240V~ 50-60HzUNIDAD / UNIT: 10.5 x 10.5 x 20.5 cm / 1 kg CAJA INDIVIDUAL / GIFT BOX: 11.5 x 11.5 x 30 cm / 1.15 kg
CAJA MÁSTER / MASTER BOX: 49 x 37 x 32 cm / 14.4 - 13.80 kg

088

MOL-SS-5230

BARCODE (EAN13): 8425490017222



216



video

MOLINILLO ACERO INOXIDABLE HÚMEDO Y SECO

- // Color: Inox
- // Ideal para café, salsas, masalas, especias etc
- // Contiene dos vasos de acero para las funciones molienda, seca o húmeda
- // Tazas de inox extraíbles con capacidad 100g por vaso
- // Sistema avanzado de seguridad - motor funciona solo cuando la tapa está en su sitio
- // Funciona comodamente con presionando la tapa superior
- // Guarda cable

Función húmeda
wet grinding**STAINLESS STEEL CHOPPER WET & DRY**

- // Colour: Stainless Steel
- // Ideal for coffee beans, chutneys, masalas, spices etc
- // Two separate cups for wet and dry grinding function
- // Removable stainless-steel cups with 100 gm capacity each
- // Advance safety feature - motor operates only with lid in place
- // Push top lid for easy operations
- // Cable storage

Función seca
dry grinding

COCINA KITCHEN

300WPOTENCIA MÁX.
MAX. POWER**100g**capacidad
capacity**EXTERIOR**acero inox.
stainless steelPOTENCIA / POWER: 300W
VOLTAJE / VOLTAGE/HZ: 220 - 240V~ 50-60HzUNIDAD / UNIT: 19.5 x 9.5 x 9.5 cm / 0.90 kg CAJA INDIVIDUAL / GIFT BOX: 25.5 x 13.8 x 13.8 cm / 1.07 kg
CAJA MÁSTER / MASTER BOX: 43 x 29 x 27.5 cm / 8.63 - 6.42 kg



PICADORA ELÉCTRICA POTENTE "SUPER CHOPPER"

- // Color: Blanco
- // Ideal para picar carne, verduras, frutos secos etc.
- // Contiene recipiente de plástico de 250 ml de capacidad
- // Cuchillas en acero inoxidable
- // Recipiente y cuchilla desmontable para la limpieza fácil
- // Sistema avanzado de seguridad
- // Motor funciona solo cuando la tapa está en su sitio
- // Botón gigante de puesta en marcha
- // Patas antideslizantes - Guarda cable



ELECTRIC POWERFUL FOOD CHOPPER "SUPER CHOPPER"

- // Colour: White
- // Ideal for chopping all types of meat, vegetables, nuts etc
- // Plastic Bowl made of ABS plastic of 250 ml capacity
- // Removable cup and Blades for easy cleaning
- // Stainless steel blade
- // Advance safety feature - motor operates only with lid in place
- // Big lid press for operating motor
- // Anti skid feet - cable storage

800W

0.25L

POTENCIA MÁX.
MAX. POWER

capacidad
capacity

POTENCIA / POWER: 800W

VOLTAJE / VOLTAGE/HZ: 220 - 240V~ 50-60Hz

UNIDAD / UNIT: 22.3 x 17 x 17 cm / 1.95 kg CAJA INDIVIDUAL / GIFT BOX: 19.5 x 19.5 x 26 cm / 2.37 kg

CAJA MÁSTER / MASTER BOX: 41 x 41.5 x 29.5 cm / 10 - 9.5 kg



CORTAFIAMBRES PLEGABLE

- // Color: Blanco
- // Ideal para cortar pan, carnes, salchichas, queso etc
- // Cuerpo de plástico resistente
- // Sistema de regulación de grosor de corte hasta 15 mm
- // Cuchilla de acero inox. 170 mm de diámetro
- // 3 velocidades para una mayor versatilidad
- // Boton de encendido para un funcionamiento mas seguro
- // Fácil y rápido de limpiar
- // Diseño compacto
- // Patas antideslizantes

FOLDABLE MEAT SLICER

- // Colour: White
- // Ideal for slicing bread, meat, sausages, cheese etc
- // High quality plastic body
- // Adjustable meat slicing thickness till 15mm
- // 170 mm Diameter Stainless Steel Blade
- // 3 speed control for maximum versatility
- // Separate ON / OFF button for safe operations
- // Easy cleaning
- // Compact Design
- // Anti skid feet

150W

3

170 mm

POTENCIA MÁX.
MAX. POWER

velocidades
speeds

cuchilla
blade

POTENCIA / POWER: 150W

VOLTAJE / VOLTAGE/HZ: 220 - 240V~ 50-60Hz

UNIDAD / UNIT: 16 x 33 x 22 cm / 2.2 kg

CAJA INDIVIDUAL / GIFT BOX: 18.5 x 35 x 24 cm / 2.8 kg

CAJA MÁSTER / MASTER BOX: 39 x 36 x 51.7 cm / 12.17 - 9.2 kg



091

CFI-SS-921

BARCODE (EAN13): 8425490132840



video

CORTA FIAMBRES PROFESIONAL

- // Color: Gris - Inox
- // Ideal para cortar pan, carnes, salchichas, queso etc
- // Cuchilla de acero inox de 190 mm diámetro
- // Interruptor de Encendido / Apagado para operaciones seguras
- // Acero revestido y carcasa de aluminio fundido
- // Empujador de comida con protector de seguridad del pulgar
- // Sistema de regulación de grosor hasta 15 mm
- // Botón de bloqueo instantáneo para seguridad
- // Patas antideslizantes

PROFESSIONAL MEAT SLICER

- // Colour: Grey - Stainless Steel
- // Ideal for slicing bread, meat, sausages, cheese etc
- // High quality 190 mm diameter stainless steel Blade
- // Single ON / OFF button for safe operations
- // Steel and aluminium die cast housing
- // Food pusher with safety thumb guard
- // Adjustable meat slicing thickness till 15mm
- // Emergency on/off button for safe operation
- // Anti skid feet

150W**190 mm**POTENCIA MÁX.
MAX. POWERcuchilla
bladeacero inox.
stainless steel

POTENCIA / POWER: 150W

VOLTAJE / VOLTAGE/HZ: 220 - 240V~ 50-60Hz

UNIDAD / UNIT: 24 x 40 x 25 cm / 4 kg CAJA INDIVIDUAL / GIFT BOX: 42.1 x 27.8 x 29.3 cm / 4.65 kg

CAJA MÁSTER / MASTER BOX: 57.1 x 44.1 x 31.1 cm / 9.8 - 9.3 kg



092

PIC-SS-5815

BARCODE (EAN13): 8425490135353



video

550WPOTENCIA MÁX.
MAX. POWER**3**discos corte
cutting discs**BPA
FREE**materiales seguros
safe materials**POTENTE PICADORA ELÉCTRICA PARA CARNE "OPTIMGRIND"**

- // Color: Blanco
- // Picadora apta para todo tipo de carne (ternera, pollo, pavo, cerdo) y verdura
- // Con 3 discos de corte afilados intercambiables gruesos (7mm), mediano (5mm) y fino (3mm)
- // Piloto luminoso de encendido con interruptor on/off
- // Con función inversa
- // Cabezal desmontable para fácil limpieza y mantenimiento
- // Asa para facilitar transporte y fácil de montar y desmontar
- // Patas antideslizantes
- // **Accesorios:** Cuchilla picadora de carne, placas cortadoras, empujador de alimentos, boquilla para salchichas y kibbe de plástico libre de BPA

ELECTRIC POWERFUL MEAT GRINDER "OPTIMGRIND"

- // Colour: White
- // Mincer suitable for all types of meat (veal, chicken, turkey, pork) and vegetables
- // With 3 interchangeable cutting discs thick (7mm), medium (5mm) and thin (3mm)
- // Power light with on / off switch
- // With inverse function
- // Detachable head for easy cleaning and maintenance
- // Handle for easy transport and easily assembled and disassembled
- // Anti skid feet
- // **Accessories:** Meat grinder blade, 3 cutting plates, food pusher, sausage nozzle and BPA-free plastic kibbe

POTENCIA / POWER: 550W

VOLTAJE / VOLTAGE/HZ: 220 - 240V~ 50-60Hz

UNIDAD / UNIT: 32 x 18 x 30.8 cm / 3.3 kg CAJA INDIVIDUAL / GIFT BOX: 43 x 25.5 x 21 cm / 3.8 kg

CAJA MÁSTER / MASTER BOX: 45 x 45 x 28 cm / 8.38 - 7.6 kg





FREIDORA 1.5 LITROS

- // Color: Inox
- // Cuerpo de acero inoxidable de gran calidad
- // Cubeta con capa anti adherente
- // Termostato ajustable (hasta 190°C)
- // Tapa con ventana transparente y filtro
- // Cesta de freír de alta calidad con mango extraíble
- // Asas laterales para un transporte fácil y seguro
- // Luces indicadores
- // Pata anti-deslizante
- // Fácil Limpieza



1.5 LITRE DEEP FRYER

- // Colour: Stainless Steel
- // High-quality stainless-steel body
- // Inner bowl with non-stick coating
- // Adjustable thermostat (upto 190°C)
- // High quality frying basket with removable handle
- // Side handles for easy and safe movement
- // Indicator lights
- // Anti-skid base
- // Easy cleaning



POTENCIA MÁX. / MAX. POWER



capacidad / capacity



acero inox. / stainless steel

POTENCIA / POWER: 900W

VOLTAJE / VOLTAGE/HZ: 220 - 240V~ 50-60Hz

UNIDAD / UNIT: 21 x 28 x 25 cm / 1.7 kg CAJA INDIVIDUAL / GIFT BOX: 29.5 x 25.7 x 26.1 cm / 2.3 kg

CAJA MÁSTER / MASTER BOX: 52.9 x 31 x 28 cm / 5.25 - 4.6 kg



FREIDORA SEMI PROFESIONAL

- // Color: Inox
- // Tapa de acero inoxidable con ventana para visualizar la cocción
- // Los recipientes interior y exterior de acero inoxidable
- // La zona de enfriamiento evita que se quemen los residuos de alimentos
- // Termostato ajustable con precisión (hasta 190°C)
- // Con protector de sobre-calentamiento y luz indicadora
- // Con recipiente interior extraíble y desmontable total para la limpieza fácil
- // La cesta de freír con asa desmontable
- // Patas antideslizante - Guarda Cable

DEEP FRYER SEMI-PROFESSIONAL

- // Colour: Stainless Steel
- // Stainless steel lid with see through glass window
- // With both inner and outer bowls of stainless steel
- // The cooling zone prevents burning of food residue
- // Accurately adjustable thermostat (up to 190°C)
- // With over-heating protector and indicator light
- // With removable inner container bowl and easily dismantled parts for easy cleaning
- // Deep fry basket with removable handle
- // Anti skid feet - Cable Storage

2000W

POTENCIA MÁX. / MAX. POWER

3 L

capacidad / capacity



acero inox. / stainless steel



POTENCIA / POWER: 2000W

VOLTAJE / VOLTAGE/HZ: 220 - 240V~ 50-60Hz

UNIDAD / UNIT: 40 x 22 x 23.5 cm / 2.4 kg

CAJA INDIVIDUAL / GIFT BOX: 42.6 x 22.5 x 25.7 cm / 2.9 kg

CAJA MÁSTER / MASTER BOX: 47 x 45 x 28 cm / 6.53 - 5.8 kg

095

FRE-SS-798

BARCODE (EAN13): 8425490017802



video

FREIDORA SEMI PROFESIONAL

- // Color: Inox
- // Freidora profesional polivalente con 2 cestillos pequeños y una gran cesta para varios tipos de alimentos.
- // Sistema "Zona Fría": Resistencia inmersa en la cubeta de aceite para un calentamiento rápido y freír sin olor.
- // Regulador de temperatura ajustable (130 °C - 190 °C).
- // Recipiente de acero inoxidable desmontable para facilitar la limpieza.
- // Tapa con ventana de cristal.
- // Filtro Permanente de olores y humos.
- // Dos indicadores luminosos: Encendido y Proceso de Calentamiento.
- // Protección contra sobrecalentamiento.
- // Patas antideslizantes - Guarda cable

DEEP FRYER SEMI-PROFESSIONAL

- // Colour: Stainless Steel
- // Professional double deep fat fryer with 2 baskets and one large frying basket for various types of food
- // Cold zone technology - heating coil directly immersed in the oil for rapid heating and odorless frying
- // Continuously adjustable thermostat (130°C - 190°C)
- // Removable stainless steel container for easy cleaning
- // Lid with viewing window
- // Permanent odor and fumes filter
- // 2 control lights for power and heating
- // Overheating protection
- // Anti skid feet - Cable storage

3000W

POTENCIA MÁX.
MAX. POWER

5 L

capacidad
capacity

30 min.

temporizador
timeracero inox.
stainless steel

POTENCIA / POWER: 3000W

VOLTAJE / VOLTAGE/HZ: 220 - 240V~ 50-60Hz

UNIDAD / UNIT: 35 x 36 x 25 cm / 3.8 kg CAJA INDIVIDUAL / GIFT BOX: 38 x 38 x 27.5 cm / 4.5 kg

CAJA MÁSTER / MASTER BOX: 40.5 x 39.3 x 30.3 cm / 5.5 - 4.5 kg



096

FRE-SS-10470

BARCODE (EAN13): 8425490135186



video

FREIDORA DE AIRE ELÉCTRICA 1.6L

- // Color: Negro
- // Cocina sana - Utiliza hasta un 80% menos de grasa que una freidora convencional
- // Control de temperatura totalmente ajustable de 80°-200°C
- // Bandeja extraíble con recubrimiento antiadherente
- // Función de apagado automático incluyendo indicador de sonido
- // Circuitos de doble protección para vigilar la fritura en cualquier momento
- // Protección contra sobrecalentamiento
- // Mango de tacto frío
- // Patas antideslizantes

ELECTRIC AIR FRYER 1.6L

- // Colour: Black
- // Healthy cooking - Use up to 80% less fat than a conventional fryer
- // Fully-adjustable temperature control 80°-200°C
- // Removable frying basket with non-stick coating
- // Auto-off function includes a "ready" sound indicator
- // Easy to clean - Dish washer safe parts.
- // Double protection circuits to watch the frying food any time
- // Overheat protection
- // Cool touch handle
- // Anti skid feet

1000W

POTENCIA MÁX.
MAX. POWER

1.6 L

capacidad
capacity

30 min.

temporizador
timerrecetario
recipe booklet

POTENCIA / POWER: 1000W

VOLTAJE / VOLTAGE/HZ: 220 - 240V~ 50-60Hz

UNIDAD / UNIT: 19.5 x 26 x 31.5 cm / 2.65 kg CAJA INDIVIDUAL / GIFT BOX: 25 x 25 x 35 cm / 3.2 kg

CAJA MÁSTER / MASTER BOX: 52 x 26.5 x 37.5 cm / 7.03 - 6.4 kg





**FREIDORA DE AIRE ELÉCTRICA 2L
CON CONTROL DIGITAL "DIGI FRYER MINI"**

- // Color: Negro
- // Utiliza aproximadamente un 80% menos de grasa que una freidora convencional
- // 8 menús predefinidos
- // Incluye cesta freidora con revestimiento antiadherente de 2L
- // Recordatorio (Aviso) automático para remover la comida a medio proceso de cocción
- // Con pantalla digital de luz LED y panel de control táctil
- // El control de temperatura ajustable 65° - 200°C
- // Con protección contra sobrecalentamiento
- // Con mango de tacto frío, para la seguridad del usuario
- // Con pies antideslizantes

**ELECTRIC AIR FRYER 2L WITH DIGITAL CONTROL
"DIGI FRYER MINI"**

- // Colour: Black
- // Uses approximate 80% less fat than a conventional fryer
- // 8 preset cooking menus
- // Removeable non-stick coated frying basket of 2L
- // Auto reminder of the shaking the food half way through cooking process
- // With digital LED light display & touch control panel
- // Fully-adjustable temperature control from 65°C - 200°C
- // With overheat protection
- // With cool touch handle for user safety
- // With anti skid feet



1000W

2 L

60 min.



POTENCIA MÁX.
MAX. POWER

capacidad
capacity

temporizador
timer

táctil
touch control

POTENCIA / POWER: 1000W

VOLTAJE / VOLTAGE/HZ: 220 - 240V~ 50-60Hz

UNIDAD / UNIT: 22.5 x 29.15 x 31 cm / 2.5 kg CAJA INDIVIDUAL / GIFT BOX: 27.6 x 27.6 x 34.6 cm / 2.75 kg

CAJA MÁSTER / MASTER BOX: 52 x 26.5 x 37.5 cm / 6 - 5.5 kg



video

FREIDORA DE AIRE ELÉCTRICA 3.5L

- // Color: Negro
- // Cocina sana - Utiliza hasta un 80% menos de grasa que una freidora convencional
- // Control de temperatura ajustable de 80°-200°C
- // Cesta extraíble con recubrimiento antiadherente
- // La función de apagado automático incluye indicador de sonido
- // Protección contra sobrecalentamiento
- // Circuitos de doble protección para vigilar la fritura en cualquier momento
- // Mango de tacto frío
- // Patas antideslizantes
- // Fácil de limpiar - partes seguras Lavavajillas.

ELECTRIC AIR FRYER 3.5L

- // Colour: Black
- // Healthy cooking - Use up to 80% less fat than a conventional fryer
- // Fully-adjustable temperature control 80°-200°C
- // Frying basket with non-stick coating
- // Auto-off function includes a "ready" sound indicator
- // Overheat protection
- // Double protection circuits to watch the frying food any time
- // Cool touch handle
- // Anti skid feet
- // Easy to clean - Dish washer safe parts.



1500W

3.5 L

30 min.



POTENCIA MÁX.
MAX. POWER

capacidad
capacity

temporizador
timer

recetario
recipe booklet

POTENCIA / POWER: 1500W

VOLTAJE / VOLTAGE/HZ: 220 - 240V~ 50-60Hz

UNIDAD / UNIT: 25.3 x 33 x 33 cm / 3.83 kg CAJA INDIVIDUAL / GIFT BOX: 30.7 x 30.7 x 37.1 cm / 4.5 kg

CAJA MÁSTER / MASTER BOX: 64 x 32.2 x 39 cm / 10.04 - 9 kg

099

FRE-SS-10805

BARCODE (EAN13): 8425490137074

**FREIDORA DE AIRE DIGITAL 3.5L "DIGI FRYER"**

- // Color: Negro
- // Utiliza aproximadamente un 80% menos de grasa que una freidora convencional
- // 8 menús predefinidos
- // Incluye cesta freidora con revestimiento antiadherente de 3,5L
- // Recordatorio (Aviso) automático de remoción de la comida a medio proceso de cocción
- // Con pantalla digital de luz LED y panel de control táctil
- // El control de temperatura ajustable, 65° - 200°C
- // Con protección contra Sobrecalentamiento
- // Con mango de tacto frío, para la seguridad del usuario
- // Con pies antideslizantes

DIGITAL AIR FRYER 3.5L "DIGI FRYER"

- // Colour: Black
- // Uses approximate 80% less fat than a conventional fryer
- // 8 preset cooking menus
- // Removeable non-stick coated frying basket of 3.5L
- // Auto reminder of the shaking the food half way through cooking process
- // With digital LED light display & touch control panel
- // Adjustable temperature control from 65°C - 200°C
- // With overheat protection
- // With cool touch handle for user safety
- // With anti skid feet

**1400W****3.5 L****60 min.**POTENCIA MÁX.
MAX. POWERcapacidad
capacitytemporizador
timertáctil
touch controlPOTENCIA / POWER: 1400W
VOLTAJE / VOLTAGE/HZ: 220 - 240V~ 50-60HzUNIDAD / UNIT: 32.5 x 26.5 x 31.7 cm / 3.3 kg CAJA INDIVIDUAL / GIFT BOX: 31.6 x 31.6 x 34.7 cm / 3.75 kg
CAJA MÁSTER / MASTER BOX: 64.7 x 33.1 x 36.2 cm / 8 - 7.5 kgrecetario
recipe booklet

100

FRE-SS-10485

BARCODE (EAN13): 8425490136831



video

**FREIDORA DE AIRE ELÉCTRICA 3L
CON CONTROL DIGITAL "HEALTHY CRISPS"**

- // Color: Negro - Plateado
- // Utiliza aproximadamente un 80% menos de grasa que una freidora convencional
- // Cajón extraíble con revestimiento antiadherente y cesto para freír de 3.0L
- // Con pantalla de luz LED digital y panel de control táctil
- // El control de temperatura totalmente ajustable, 80° - 200°C
- // Con protección contra sobrecalentamiento
- // Con mango de tacto frío, para la seguridad del usuario
- // Patas antideslizantes

**ELECTRIC AIR FRYER 3L WITH
DIGITAL CONTROL "HEALTHY CRISPS"**

- // Color: Black - Silver
- // Uses approximate 80% less fat than a conventional fryer
- // Removable non-stick coated drawer & frying basket of 3.0L
- // With digital LED light display & touch control panel
- // Fully-adjustable temperature control 80° - 200°C
- // With overheat protection
- // With cool touch handle for user safety
- // Anti skid feet

**1300W****3 L****60 min.**POTENCIA MÁX.
MAX. POWERcapacidad
capacitytemporizador
timertáctil
touch controlPOTENCIA / POWER: 1300W
VOLTAJE / VOLTAGE/HZ: 220 - 240V~ 50-60HzUNIDAD / UNIT: 37 x 27.5 x 31.3 cm / 4.66 kg CAJA INDIVIDUAL / GIFT BOX: 41.8 x 31.6 x 36 cm / 5.5 kg
CAJA MÁSTER / MASTER BOX: 75.5 x 33.5 x 44 cm / 12.26 - 11 kgrecetario
recipe booklet





FREIDORA DE AIRE DIGITAL 4.5L "DIGI FRYER MAX"

- // Color: Blanco
- // Utiliza aproximadamente un 80% menos de grasa que una freidora convencional
- // 8 menús predefinidos
- // Incluye cesta freidora con revestimiento antiadherente de 4,5L
- // Recordatorio (Aviso) automático de remoción de la comida a medio proceso de cocción
- // Con pantalla digital de luz LED y panel de control táctil
- // Recetario incluido
- // El control de temperatura totalmente ajustable, 65° - 200°C
- // Protección contra Sobrecalentamiento
- // Con mango de tacto frío, para la seguridad del usuario
- // Pies antideslizantes



DIGITAL AIR FRYER 4.5L "DIGI FRYER MAX"

- // Colour: White
- // Uses approximate 80% less fat than a conventional fryer
- // 8 preset cooking menus
- // Removeable non-stick coated frying basket of 4.5L
- // Auto reminder of the shaking the food half way through cooking process
- // With digital LED light display & touch control panel
- // Recipe book included
- // Fully-adjustable temperature control from 65°C - 200°C
- // Overheat protection
- // With cool touch handle for user safety
- // Anti skid feet

1500W	4.5L 	60 min. 	
POTENCIA MÁX. MAX. POWER	capacidad capacity	temporizador timer	táctil touch control



POTENCIA / POWER: 1500W
VOLTAJE / VOLTAGE/HZ: 220 - 240V~ 50-60Hz

UNIDAD / UNIT: 35 x 27 x 32.4 cm / 4.4 kg CAJA INDIVIDUAL / GIFT BOX: 35.8 x 35.8 x 35.4 cm / 4.8 kg
CAJA MÁSTER / MASTER BOX: 72.9 x 37.2 x 37.2 cm / 10 - 9.6 kg





FREIDORA DE AIRE DIGITAL 5.5L "DIGI FRYER PRO"

- // Color: Blanco
- // Utiliza aproximadamente un 80% menos de grasa que una freidora convencional
- // 8 menús predefinidos
- // Incluye cesta freidora con revestimiento antiadherente de 5.5L
- // Recordatorio (Aviso) automático de remoción de la comida a medio proceso de cocción
- // Con pantalla digital de luz LED y panel de control táctil
- // Recetario incluido
- // El control de temperatura totalmente ajustable, 80° - 200°C
- // Protección contra Sobrecalentamiento
- // Con mango de tacto frío, para la seguridad del usuario
- // Pies antideslizantes



DIGITAL AIR FRYER 5.5L "DIGI FRYER PRO"

- // Colour: White
- // Uses approximate 80% less fat than a conventional fryer
- // 8 preset cooking menus
- // Removeable non-stick coated frying basket of 5.5L
- // Auto reminder of the shaking the food half way through cooking process
- // With digital LED light display & touch control panel
- // Recipe book included
- // Fully-adjustable temperature control from 80°C - 200°C
- // Overheat protection
- // With cool touch handle for user safety
- // Anti skid feet

1700W	5.5 L 	60 min. 	
POTENCIA MÁX. MAX. POWER	capacidad capacity	temporizador timer	táctil touch control



POTENCIA / POWER: 1700W
VOLTAJE / VOLTAGE/HZ: 220 - 240V~ 50-60Hz

UNIDAD / UNIT: 36.5 x 28.5 x 33 cm / 4.7 kg CAJA INDIVIDUAL / GIFT BOX: 35 x 35 x 34.5 cm / 5 kg
CAJA MÁSTER / MASTER BOX: 71.5 x 36.5 x 36 cm / 11 - 10 kg

103

FRE-SS-10465

BARCODE (EAN13): 8425490134776



video

3 IN 1 FREIDORA DE AIRE CALIENTE, ROTISSERIE Y DESHIDRATADOR

- // Color: Negro
- // Control de temperatura 65-200°C
- // Protección contra el sobrecalentamiento
- // Temporizador de hasta 60 mins (hasta 24 horas en modo deshidratador)
- // Capacidad de 10L
- // Ventana de vidrio
- // Luz interior
- // Soporte de bandejas de 5 niveles
- // Pantalla táctil con iluminación LED
- // 8 Menús predefinidos
- // Timbre de auto listo
- // Accesorios desmontables aptos para lavavajillas

3 IN 1 AIR FRYER, ROTISSERIE AND DEHYDRATOR

- // Colour: Black
- // Temperature control 65-200 °C
- // Over-heat protection
- // Timer up to 60 mins (up to 24 hours indehydrator mode)
- // 10L Capacity
- // Fan speed control
- // Glass window
- // Light inside
- // 5 levels of tray support
- // LED display with Touch screen
- // 8 preset cooking menus
- // Auto ready bell
- // Dishwasher safe accessories



1800W

POTENCIA MÁX.
MAX. POWER

10L

capacidad
capacity

60 min.

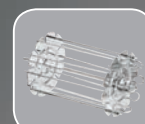
temporizador
timertáctil
touch controlrecetario
recipe bookletPincho para pollo
Chicken ForkCesta giratoria
Rotating basketBandeja de aceite
Oil drip tray3 x bandejas de rejilla
3 x air flow racksMango para extraer los accesorios
Handle to extract the accessoriesPincho rotisserie giratorio
Skewer rotisserie

POTENCIA / POWER: 1800W

VOLTAJE / VOLTAGE/HZ: 220 - 240V~ 50-60Hz

UNIDAD / UNIT: 39.15 x 32.2 x 36.4 cm / 6.8 kg CAJA INDIVIDUAL / GIFT BOX: 41.4 x 37.2 x 41.2 cm / 7.5 kg

CAJA MÁSTER / MASTER BOX: 43.5 x 39 x 43.5 cm / 9.78 - 7.5 kg

104

FRE-SS-10490

BARCODE (EAN13): 8425490136985



FREIDORA + HORNO + DESHIDRATADOR + ASADOR "HEALTHY COOK"

- // Color: Negro
- // 80% menos de grasa que cualquier freidora convencional
- // Carcasa de acero inoxidable con puerta de doble vidrio para mayor durabilidad
- // Panel de pantalla digital con luz LED y botones multifunción
- // Gran capacidad de 18L para freír y cocinar en grandes cantidades
- // Ayuda a freír y cocinar una amplia variedad de platos al mismo tiempo
- // Control de temperatura regulable de 40 a 230°C, para hacer desde un yogurt hasta un pollo asado
- // Temporizador con función de apagado automático de 1-60 min
- // 7 menús preestablecidos para cocinar una amplia variedad de alimentos

Accesorios incluidos: Bandeja recoge migas + Bandeja para hornear + Rejilla para vapor + Cesta para freidora + Pincho para pollo + Jaula rodante + Pincho Rotisserie giratorio + Piedra para pizza de 25cm + Mango para extraer los accesorios

AIR FRYER + OVEN + DEHYDRATOR + ROTISSERIE "HEALTHY COOK"

- // Colour: Black
 - // Uses 80% less fat than any conventional deep fat fryer
 - // Stainless steel quality housing with double glass door for durability
 - // LED light digital screen panel and multi function buttons to make the cooking easy
 - // Great capacity of 18L to fry and cook in a large quantity
 - // Multi function fryer oven helps to fry and cook wide variety of dishes at the same time
 - // Adjustable temperature control from 40 to 230°C, to make from yogurt to roast complete chicken piece
 - // Timer with auto off function from 1-60 min
 - // Preestablished Menus to cook wide variety of food
- Accessories included:** Crumb Tray + Bake tray + Steam rack+ Air fryer basket + Rotisserie skewer+ Chicken fork + Rolling cage + Pizza Stone of 25cm + Handle to extract accessories



1500W

POTENCIA MÁX.
MAX. POWER

18L

capacidad
capacity

60 min.

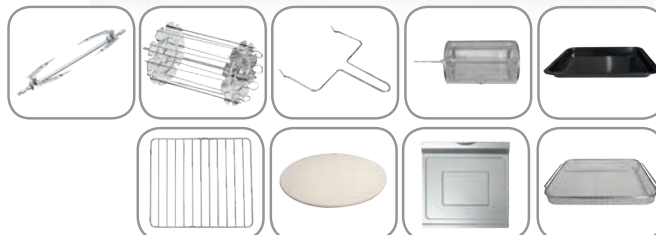
temporizador
timerrecetario
recipe booklet

POTENCIA / POWER: 1500W VOLTAJE / VOLTAGE/HZ: 220 - 240V~ 50-60Hz

UNIDAD / UNIT: 37.5 x 37.5 x 35 cm / 8.3 kg

CAJA INDIVIDUAL / GIFT BOX: 42 x 40 x 44.7 cm / 9.8 kg

CAJA MÁSTER / MASTER BOX: 43.2 x 41.2 x 46.8 cm / 10.5 - 9.8 kg



**FREIDORA + HORNO + DESHIDRATADOR + ASADOR
"HELATHY COOK PRO"**

- // Color: Negro
- // 80% menos de grasa que cualquier freidora convencional
- // Configuraciones de cocción dual exclusivas para opciones de cocción multifase
- // Panel de control digital con pantalla táctil
- // Control de temperatura regulable de 30 a 230°C, para hacer desde un yogurt hasta un pollo asado
- // Función deshidratante ultrarrápida para deshidratar en 4 horas
- // 4 capas de cocción para preparar diferentes alimentos al mismo tiempo
- // 18 menús preestablecidos para cocinar una amplia variedad de alimentos

Accesorios incluidos: Bandeja recoge migas + Bandeja para hornear + Rejilla para vapor + Cesta para freidora + Pincho para pollo + Jaula rodante + Pincho Rotisserie giratorio + Piedra para pizza de 30cm + Mango para extraer los accesorios



**AIR FRYER + OVEN + DEHYDRATOR + ROTISSERIE
"HELATHY COOK PRO"**

- // Colour: Black
- // Uses 80% less fat than any conventional deep fat fryer
- // Exclusive Dual cook settings for m ultiphase cooking options
- // Full Digital control panel with multi functional touch screen
- // Adjustable temperature control from 30 to 230°C, to make from yogurt to roast whole chicken
- // Superfast dehydrator function to dehydrate within 4 hours
- // 4 Cooking layers to prepare different food at the same time
- // 18 Preestablished Menus to cook wide variety of food

Accessories included: Crumb Tray + Bake tray + Steam rack+ Air fryer basket + Rotisserie skewer+ Chicken fork + Rolling cage + Pizza Stone of 30cm + Handle to extract accessories



1800W

POTENCIA MÁX.
MAX. POWER

30L

capacidad
capacity

12h

temporizador
timer



táctil
touch control



recetario
recipe booklet

POTENCIA / POWER: 1800W VOLTAJE / VOLTAGE/HZ: 220 - 240V~ 50-60Hz

UNIDAD / UNIT: 43 x 45 x 37 cm / 10.6 kg CAJA INDIVIDUAL / GIFT BOX: 51.3 x 46.5 x 43.2 cm / 12.24 kg
CAJA MÁSTER / MASTER BOX: N/A



PLANCHA DE ASAR MINI CUADRADA

- // Color: Negro
- // Area de coccion 26 x 26 cm
- // Perfecto para carne, pescado, verduras, patatas, huevos y muchos mas
- // Idoneo para cocinar baja en grasas
- // Termostato extraíble con control de temperatura
- // Incluye bandeja de aceite
- // Revestimiento Anti adherente y duradero de alta calidad
- // Mangos de inox con cobertura de plástico de toque frío
- // Limpieza facil y fácil para guardar
- // Patas antideslizantes

MINI BARBECUE TABLE GRILL

- // Colour: Black
- // Cooking área 26 x 26 cm
- // Perfect for meat, fish, vegetables, potatoes, eggs and more
- // Perfect for health conscious and low fat cooking
- // Detachable Electronic Thermostat with variable temperature control
- // Includes Oil tray
- // High quality and durable non stick coating
- // Stainless steel cool touch handle
- // Easy to clean and store
- // Anti skid feet

1500W

POTENCIA MÁX.
MAX. POWER

26x26 cm

placa
plate



saludable
healthy



POTENCIA / POWER: 1500W
VOLTAJE / VOLTAGE/HZ:
220 - 240V~ 50-60Hz

UNIDAD / UNIT: 36 x 29 x 11.5 cm / 1.55 kg CAJA INDIVIDUAL / GIFT BOX: 38.5 x 11.5 x 31.5 cm / 1.8 kg
CAJA MÁSTER / MASTER BOX: 40 x 33 x 48 cm / 8.5 - 7.2 kg

107

BAR-SS-1220

BARCODE (EAN13): 8425490034410



video

PLANCHA DE ASAR RECTANGULAR

- // Color: Negro
- // Gran área de cocción 44 x 23 cm
- // Perfecto para carne, pescado, verduras, patatas, huevos y muchos mas
- // Termostato extraíble con control de temperatura
- // Piloto luminoso Led
- // Incluye bandeja de aceite
- // Ideal para cocinar baja en grasas
- // Revestimiento Anti adherente
- // Mangos de inox y con cubierto de plástico de toque frío
- // Limpieza fácil – fácil para guardar
- // Patas antideslizante

RECTANGULAR BARBECUE TABLE GRIDDLE

- // Colour: Black
- // Large cooking área 44 x 23 cm
- // Perfect for meat, fish, vegetables, potatoes, eggs and more
- // Detachable Electronic Thermostat with variable temperature control
- // Led pilot light
- // Includes Oil tray
- // Perfect for Health conscious and low fat cooking
- // Non-stick coating
- // Stainless steel cool touch handle
- // Easy to clean and store
- // Anti-skid base

2000WPOTENCIA MÁX.
MAX. POWER

44x23 cm

placa
platesaludable
healthyPFOA
FREEmateriales
seguros
safe materials

POTENCIA / POWER: 2000W VOLTAJE / VOLTAGE/HZ: 220 - 240V~ 50-60Hz

UNIDAD / UNIT: 50 x 24.5 x 13 cm / 1.74 kg CAJA INDIVIDUAL / GIFT BOX: 52 x 24.5 x 13.8 cm / 2 kg

CAJA MÁSTER / MASTER BOX: 53.5 x 26.5 x 58 cm / 8.82 - 8 kg

108

BAR-SS-1222

BARCODE (EAN13): 8425490136626

PLANCHA DE ASAR ELÉCTRICA DE MESA
CON REVESTIMIENTO DE MÁRMOL

- // Color: negro
- // Perfecto para carne, pescado, patatas, verduras, huevos, tortitas y mucho más
- // Gran área de cocción 46X26 cm
- // Bandeja de aceite desmontable.
- // Termostato electrónico desmontable, con control de temperatura variable
- // Luz piloto indicadora
- // Placa de parrilla con revestimiento antiadherente de CERACOOK
- // Ideal para usar como barbacoa o placa calefactora japonesa Teppanyaki
- // Las asas de transporte dobles de acero inoxidable con toque frío
- // Fácil de limpiar y almacenar
- // Patas antideslizantes

ELECTRIC GRIDDLE PLATE
MARBLE COATING

- // Colour: black
- // Perfect for meat, fish, potatoes, vegetables, eggs, pancakes and much more
- // Large Cooking Area 46X26 cm
- // Detachable oil tray.
- // Detachable Electronic thermostat with variable temperature control
- // Indicator Pilot light
- // CERACOOK non-stick coated grill plate
- // Ideal for use as a barbecue or Japanese Teppanyaki hotplate
- // Dual stainless steel carry handles stay cool for easy handling
- // Easy to clean and store
- // Anti skid feet

2000WPOTENCIA MÁX.
MAX. POWER

46x26 cm

placa
platesaludable
healthyPFOA
FREEmateriales
seguros
safe materials

POTENCIA / POWER: 2000W VOLTAJE / VOLTAGE/HZ: 220 - 240V~ 50-60Hz

UNIDAD / UNIT: 54.5 x 26.1 x 11 cm / 1.96 kg CAJA INDIVIDUAL / GIFT BOX: 55 x 28.5 x 11.8 cm / 2.4 kg

CAJA MÁSTER / MASTER BOX: 56.5 x 31 x 38.5 cm / 8.045 - 7.2 kg



PARILLA ELECTRICA CON BANDEJA DE BAMBÚ "GRILL FEST"

- // Color: Negro – Madera clara
- // Zona caliente de 15 cm de diámetro con 20°C de temperatura superior al resto de la plancha grill para una cocción perfecta y rápida
- // Recipiente de aceite extraíble
- // Termostato electrónico desmontable, con control de temperatura variable
- // Luz piloto indicadora
- // Placa de aluminio fundido con revestimiento de mármol gris antiadherente
- // Bandeja de bambú natural integrada
- // Placa de parrilla desmontable para la limpieza fácil
- // Placa de cocción apta para lavavajillas

ELECTRIC GRILL WITH BAMBOO TRAY "GRILL FEST"

- // Color: Black - Wood
- // 15 cm diameter hot zone with 20°C temperature higher than rest of the grill plate for perfect and fast cooking
- // Detachable oil Container
- // Detachable electric thermostat with variable temperature control
- // Indicator Pilot light
- // Die cast aluminium plate with non-stick gray marble coating
- // Integrated natural bamboo tray
- // Detachable grill plate to make cleaning easy
- // Dishwasher safe cooking plate

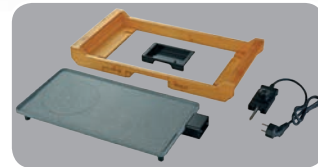

2200W

POTENCIA MÁX. MAX. POWER

43x23 cm

placa plate

saludable healthy

BAMBU BAMBOO

bandeja tray

PFOA FREE

materiales seguros safe materials

15 cm

zona caliente hot zone

POTENCIA / POWER: 2200W VOLTAJE / VOLTAGE/HZ: 220 - 240V~ 50-60Hz

UNIDAD / UNIT: 51.4 x 28.3 x 6 cm / 2.55 kg CAJA INDIVIDUAL / GIFT BOX: 56.2 x 33.2 x 10.8 cm / 3.2 kg CAJA MÁSTER / MASTER BOX: 57 x 35 x 45.5 cm / 13.55 - 12.8 kg



video

PLANCHA DE ASAR – ACABADO DE PIEDRA

- // Color: Negro
- // Area de cocción 46 x 26 cm
- // Perfecto para carne, pescado, verduras, patatas, huevos y muchos mas
- // Termostato extraíble con control de temperatura
- // Resistencia integrada para calentar rápido y uniformemente
- // Incluye bandeja de aceite y bandeja para mantener la comida caliente
- // Revestimiento Anti adherente acabado en piedra libre de PFOA
- // Protección contra el sobrecalentamiento
- // Limpieza fácil – Patas antideslizante

TABLE BARBEQUE WITH STONE FINISH COATING

- // Colour: Black
- // Large cooking area 46 x 26 cm
- // Perfect for meat, fish, vegetables, potatoes, eggs and more
- // Detachable electronic thermostat with variable temperature control
- // Embedded heating element for quick and even heating
- // Includes Oil tray & a tray to keep the food warm
- // Non-stick coating with stone coating – PFOA FREE
- // Overheat protection
- // Easy to clean - Anti-skid base

2000W

POTENCIA MÁX. MAX. POWER

26x46 cm

placa plate

saludable healthy

PFOA FREE

materiales seguros safe materials



Bandeja para mantener la comida caliente
Tray to keep the food warm



Bandeja de aceite desmontable
Detachable oil tray

POTENCIA / POWER: 2000W VOLTAJE / VOLTAGE/HZ: 220 - 240V~ 50-60Hz

UNIDAD / UNIT: 55.5 x 7 x 29.5 cm / 2.25 kg CAJA INDIVIDUAL / GIFT BOX: 59 x 10 x 33 cm / 2.7 kg CAJA MÁSTER / MASTER BOX: 60.2 x 34.5 x 42 cm / 11.6 - 10.8 kg

111

BAR-SS-10335

BARCODE (EAN13): 8425490134868



video

PLANCHA DE ASAR – ACABADO DE PIEDRA

- // Color: Negro
- // Area de coccion 50.8 x 25.4 cm
- // Perfecto para carne, pescado, verduras, patatas, huevos y muchos mas
- // Termostato extraible con control de temperatura
- // Resistencia integrada para calentar rapida y uniformemente
- // Incluye bandeja de aceite
- // Revestimiento Anti adherente con acabado en piedra – libre de PFOA
- // Mangos de toque frío
- // Resistencia oculta permite fácil limpieza con agua
- // Limpieza facil – Patas antideslizante

TABLE GRILL WITH STONE FINISH COATING

- // Colour: Black
- // Large cooking área 50,8 x 25,4 cm
- // Perfect for meat, fish, vegetables, potatoes, eggs and more
- // Detachable Electronic Thermostat with variable temperature control
- // Embedded heating element for quick and even heating
- // Includes Oil tray
- // Non-stick coating with stone finishing – PFOA free
- // Cool touch handle
- // Hidden heating element allows easy cleaning with water
- // Easy to clean - Anti-skid base

2200W

POTENCIA MÁX.
MAX. POWER



25.4x50.8cm

placa
plate



saludable
healthy

**PFOA
FREE**

materiales
seguros
safe materials

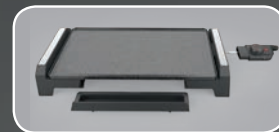

Bandeja de aceite desmontable
Detachable oil tray



Fácil limpieza
Easy to clean

POTENCIA / POWER: 2200W VOLTAJE / VOLTAGE/HZ: 230V~ 50-60Hz

UNIDAD / UNIT: 58 x 29 x 10 cm / 2.25 kg CAJA INDIVIDUAL / GIFT BOX: 66.1 x 34.1 x 14.4 cm / 2.9 kg

CAJA MÁSTER / MASTER BOX: 68 x 37 x 47 cm / 11.25 – 8.7 kg

112

BAR-SS-10370

BARCODE (EAN13): 8425490135483



video

**RACLETTE GRILL CON PIEDRA
NATURAL Y PLANCHA**

- // Color: Negro
- // Placas de piedra y de parrilla para 8 personas
- // Control termostático de la temperatura
- // Indicador LED
- // Sección para fundir queso
- // 8 bandejas de raclette con mango
- // Corte seguridad térmico
- // Patas antideslizantes

**RACLETTE GRILL WITH NATURAL
STONE AND GRILL PLATE**

- // Colour: Black
- // Stone and Grill plates for 8 people
- // Thermostatic Temperature Control
- // Led Indicator
- // Section for melting cheese
- // 8 Raclette Trays with handles
- // Thermal safety cut-off
- // Skidproof Rubber Feet

1200W

POTENCIA MÁX.
MAX. POWER



47,8x28,5cm

placa
plate



saludable
healthy

**PFOA
FREE**

materiales
seguros
safe materials

**3
en
1**

COCINA KITCHEN

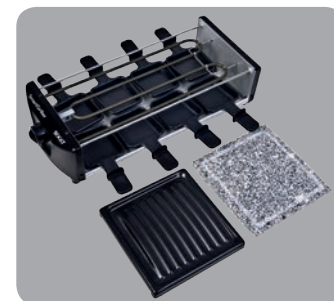

POTENCIA / POWER: 1200W VOLTAJE / VOLTAGE/HZ: 220 - 240V~ 50-60Hz

UNIDAD / UNIT: 50 x 20 x 12.5 cm / 3.8 kg CAJA INDIVIDUAL / GIFT BOX: 53.8 x 14.3 x 23 cm / 4 kg

CAJA MÁSTER / MASTER BOX: 52.5 x 24.5 x 55.8 cm / 12.53 – 9.83 kg



2 EN 1 BARBACOA GRILL DE MESA Y PIE

- // Color: Negro
- // Perfecto para carne, pescado, verduras, patatas, huevos y muchos mas
- // Termostato extraíble con control de temperatura
- // Incluye bandeja de aceite
- // Parrilla antioxidante - 2 alturas diferentes
- // Asa de tacto frío - Patas antideslizante

2 IN 1 TABLE & STAND BARBEQUE GRILL

- // Colour: Black
- // Perfect for meat, fish, vegetables, potatoes, eggs and more
- // Detachable Electronic Thermostat with variable temperature control
- // Includes Oil tray
- // Anti rust grill
- // 2 different height available
- // Cool touch handle - Anti-skid base

2 en 1



2000W

POTENCIA MÁX.
MAX. POWER

38x22 cm

placa
plate



saludable
healthy

POTENCIA / POWER: 2000W VOLTAJE / VOLTAGE/HZ: 220 - 240V~ 50-60Hz

UNIDAD / UNIT: 73 x 49 x 37 cm / 3 kg CAJA INDIVIDUAL / GIFT BOX: 49.5 x 37 x 8.5 cm / 3.5 kg

CAJA MÁSTER / MASTER BOX: 51.5 x 36 x 39 cm / 15 - 14 kg



MULTICAZUELA ELÉCTRICA CON TAPA DE CRISTAL

- // Color: Negro
- // Ideal para paella, barbacoas, deliciosas carnes, pizza...
- // Termostato con 240°C (Max).
- // Capa anti-adherente Ceracook® de alta calidad Resistente
- // Fácil Limpieza y Almacenamiento
- // Ahorro Energético
- // Tapa de cristal para un mejor control de cocción y resistencia al calor
- // Regulador electrónico de temperatura

MULTI-USE PAN WITH GLASS LID

- // Colour: Black
- // Perfect for pizzas, paellas, barbecues, succulent meats...
- // Up to 240°C Heat
- // High quality Ceracook® non-stick coating
- // Strong and durable
- // Easy to clean and store
- // Low energy consumption
- // Glass lid ensures both greater control while cooking as well as greater heat resistance
- // Electronic temperature control

1500W

32 cm

PFOA FREE

POTENCIA MÁX.
MAX. POWER

dimensiones
dimensions

materiales
seguros
safe materials



video

POTENCIA / POWER: 1500W
VOLTAJE / VOLTAGE/HZ: 220 - 240V~ 50-60Hz

UNIDAD / UNIT: 33 x 8 x 33 cm / 1.7 kg CAJA INDIVIDUAL / GIFT BOX: 34.5 x 10.5 x 34.5 cm / 2 kg

CAJA MÁSTER / MASTER BOX: 32.5 x 35 x 70 cm / 9.9 - 7.9 kg

115

PIZZ-SS10060

BARCODE (EAN13): 8425490034533



video

MULTICAZUELA ELÉCTRICA CON TAPA DE CRISTAL

- // Color: Negro
- // Ideal para Pizzas, Paellas, Barbacoas etc
- // Termostato ajustable hasta 240°C
- // Capa Anti adherente
- // Ahorro energético
- // Fácil limpieza y almacenamiento

MULTI-USE PAN WITH GLASS LID

- // Colour: Black
- // Perfect for Pizzas, Paellas, Fried Rice, Barbecues, etc
- // With temperature selector thermostat up to 240°C
- // Non-stick coating
- // Low energy consumption
- // Easy to clean and store

**1500W**POTENCIA MÁX.
MAX. POWER**42 cm**dimensiones
dimensions**PFOA FREE**materiales
seguros
safe materialsPOTENCIA / POWER: 1500W
VOLTAJE / VOLTAGE/HZ: 220 - 240V~ 50-60HzUNIDAD / UNIT: 51 x 43 x 18 cm / 3 kg CAJA INDIVIDUAL / GIFT BOX: 41 x 41 x 13 cm / 3.5 kg
CAJA MÁSTER / MASTER BOX: 43.5 x 42.5 x 38 cm / 11.8 - 9.4 kg

116

PIZ-SS-10105

BARCODE (EAN13): 8425490134905



video

MULTICAZUELA CON ACABADO DE PIEDRA

- // Color: Negro
- // Ideal para Pizzas, Paellas, Barbacoas etc
- // Gran profundidad de 9 cm
- // Termostato ajustable hasta 240°C
- // Resistente y duradero
- // Fácil limpieza y almacenamiento
- // Capa Anti adherente
- // Ahorro energético

MULTI-USE PAN WITH STONE FINISH

- // Colour: Black
- // Perfect for Pizzas, Paellas, Fried Rice, Barbecues, etc
- // Extra deep 9 cm
- // With temperature selector thermostat up to 240°C
- // Strong and Durable
- // Easy to clean and store
- // Non-stick coating
- // Low energy consumption

**1500W**POTENCIA MÁX.
MAX. POWER**42 cm**dimensiones
dimensions**9 cm**profundidad
depth**PFOA FREE**materiales
seguros
safe materialsPOTENCIA / POWER: 1500W
VOLTAJE / VOLTAGE/HZ: 220 - 240V~ 50-60HzUNIDAD / UNIT: 48 x 43 x 22 cm / 3.8 kg CAJA INDIVIDUAL / GIFT BOX: 44 x 44 x 15 cm / 4 kg
CAJA MÁSTER / MASTER BOX: 47 x 45.5 x 45.5 cm / 13 - 12 kg



2 EN 1 HORNO DE PIZZA Y BARBACOA DE MESA

- // Color: Granate
- // Perfecto para pizzas, carnes, paellas, verdura, pescado y mucho más
- // Apertura 180°
- // Con dos controles de temperatura independiente para placa superior e inferior
- // Calor Superior e Inferior, Hasta 180°C
- // Recubrimiento de acabado de piedra antiadherente
- // Control automático del termostato y mango toque frío
- // Soporte para almacenamiento compacto vertical
- // Tiempo de cocción corto
- // Luz indicador - Es fácil de limpiar



2 IN 1 PIZZA OVEN AND TABLE BARBECUE

- // Colour: Maroon
- // Perfect for pizzas, meats, paellas, vegetables, fish and much more
- // Opening 180°
- // With two independent temperature controls for upper and lower plate
- // Upper and Lower Heat, Up to 180°C
- // Stone finish non-stick coating
- // Automatic thermostat control and cold touch handle
- // Support for vertical compact storage
- // Short cooking time
- // Indicator light - It is easy to clean

1800W

POTENCIA MÁX.
MAX. POWER

30 cm

dimensiones
dimensions

PFOA FREE

materiales
seguros
safe materials

60 min

temporizador
timer

POTENCIA / POWER: 1800W

VOLTAJE / VOLTAGE/HZ: 220 - 240V~ 50-60Hz

UNIDAD / UNIT: 66 x 34.5 x 38.5 cm / 1.4 kg

CAJA INDIVIDUAL / GIFT BOX: 46 x 19.2 x 37.5 cm / 3.8 kg

CAJA MÁSTER / MASTER BOX: 61.5 x 47 x 40 cm / 12.6 - 9.3 kg



ARROCERA ESTILO CLÁSICO DE 1.5L

- // Color: Blanco
- // Multifunción: cocción de arroz, recalentamiento, cocción al vapor, sopa de estofado, etc.
- // Capa antiadherente de alta calidad
- // Tapa de vidrio templado
- // Recipiente desmontable
- Accesorios:** canasta de aluminio externa, cucharón y taza de medir
- // Función Mantenimiento del calor en los alimentos

CLASSIC RICE COOKER 1.5L

- // Colour: White
- // Multifunction: Rice cooking, reheating, steaming, stewing soup etc
- // High quality non-stick coating
- // Tempered glass lid
- // Detachable pot
- Accessories:** aluminium steaming container, Plastic spoon & Measuring cup
- // Keep warm function keeps food warm

500W

POTENCIA MÁX.
MAX. POWER

8 tazas cups

capacidad
capacity

1.5 L

capacidad
capacity

TEFLON DUPONT

antiadherente
non-stick

POTENCIA / POWER: 500W

VOLTAJE / VOLTAGE/HZ: 220 - 240V~ 50-60Hz

UNIDAD / UNIT: 20 x 27 x 25 cm / 2 kg CAJA INDIVIDUAL / GIFT BOX: 29 x 27 x 27 cm / 2.4 kg

CAJA MÁSTER / MASTER BOX: 56 x 29 x 60 cm / 10.8 - 9.8 kg



119

ARROZ-10085

BARCODE (EAN13): 8425490120533

4 24



video

ARROCERA ELÉCTRICA

- // Color: Inox
- // Multifunción: para hacer arroz, recalentar y cocinar al vapor
- // Recipiente desmontable
- // Capa antiadherente de alta calidad
- // Bandeja de plástico para cocina al vapor
- // Función Mantenimiento del calor en los alimentos
- // Incluye cucharón y taza de medir

**700W**POTENCIA MÁX.
MAX. POWER**10**
tazas
cupscapacidad
capacity**1.8 L**capacidad
capacityacero inox.
stainless steel**TEFLON
DUPONT**antiadherente
non-stick**DELUXE RICE COOKER**

- // Colour: Stainless Steel
- // Multifunction: Rice cooking, reheating & steaming
- // Detachable pot
- // High quality non-stick coating
- // Steaming rack
- // Keep warm function keeps food warm
- // Includes plastic spoon and measuring cup

POTENCIA / POWER: 700W
VOLTAJE / VOLTAGE/HZ: 220 - 240V~ 50-60HzUNIDAD / UNIT: 26 x 28 x 30 cm / 2.60 kg
CAJA INDIVIDUAL / GIFT BOX: 30 x 30 x 29 cm / 3 kg
CAJA MÁSTER / MASTER BOX: 62 x 32 x 58 cm / 12.5 - 11.4 kg

120

ARR-SS-10770

BARCODE (EAN13): 8425490133984

1 10



video

ARROCERA PROFESIONAL 5.6L

- // Color: Blanco
- // Cazuela antiadherente y desmontable
- // Con botón de encendido / apagado
- // Ideal para restaurantes y otro uso comercial
- // Protección contra sobrecalentamiento
- // Con espátula y taza para medir
- // Tapa inox y asas toque frío
- // Fácil limpieza - Patas anti-deslizantes

para uso
profesional en
hostelería
professional use in
restaurants**PROFESSIONAL RICE COOKER 5.6L**

- // Colour: White
- // Removable Non-stick coated pan
- // With on/off button
- // Ideal for restaurants and other commercial use
- // Overheat protection
- // With spatula and measurement cup
- // Stainless steel lid and cool touch handle
- // Easy cleaning - Anti-skid base

**1900W**POTENCIA MÁX.
MAX. POWER**28**
tazas
cupscapacidad
capacity**5.6 L**capacidad
capacitysaludable
healthyPOTENCIA / POWER: 1900W
VOLTAJE / VOLTAGE/HZ: 220 - 240V~ 50-60HzUNIDAD / UNIT: 41 x 41 x 29.5 cm / 4.5 kg CAJA INDIVIDUAL / GIFT BOX: N/A
CAJA MÁSTER / MASTER BOX: 44 x 44 x 32.5 cm / 5.15 - 4.8 kg



ARROCERA PROFESIONAL 10L

- // Color: Blanco
- // Cazuela antiadherente y desmontable
- // Con botón de encendido / apagado
- // Ideal para restaurantes y otro uso comercial
- // Protección contra sobrecalentamiento
- // Con espátula y taza para medir
- // Tapa inox y asas toque frío
- // Fácil limpieza - Patas anti-deslizantes

PROFESSIONAL RICE COOKER 10L

- // Colour: White
- // Removable Non-stick coated pan
- // With on/off button
- // Ideal for restaurants and other commercial use
- // Overheat protection
- // With spatula and measurement cup
- // Stainless steel lid and cool touch handle
- // Easy cleaning - Anti-skid base

2950W

 POTENCIA MÁX.
MAX. POWER

55 tazas

 capacidad
capacity

10 L

 capacidad
capacity

 saludable
healthy

 para uso
profesional en
hostelería
professional use in
restaurants

POTENCIA / POWER: 2950W
VOLTAJE / VOLTAGE/HZ: 220 - 240V~ 50-60Hz
UNIDAD / UNIT: 51.5 x 51.5 x 32 cm / 6.1 kg **CAJA INDIVIDUAL / GIFT BOX: N/A**
CAJA MÁSTER / MASTER BOX: 53 x 53 x 34 cm / 7.2 - 6.1 kg

ROBOT DE COCINA AUTOMÁTICO - 5L

- // Color: Inox - Negro
- // Capacidad: 1.8 L cocción de arroz
Hasta 5 L otros tipos de cocciones
- // 11 opciones de cocción como Arroz, Hervido, Freír, Gachas, Recalentar, Pasta, Guisado, al vapor, pasteles y sopa
- // Olla desmontable anti adherente de DUPONT
- // Pantalla LED. Temporizador.
- // Programación 12 horas. Válvula anti-derrame
- // **Accesorios:** Cuchara de Arroz, Cuchara sopa, Taza de medir, estante de vapor



AUTOMATIC MULTIFUNCTION COOKER - 5L

- // Colour: Stainless Steel - Black
- // Capacity: upto 1.8L rice cooking upto 5L for other types of cookings
- // 11 different cooking options for Rice, Boil, Fry, Porridge, Re-heat, Pasta, Stew, Sterilization, Steam, Cake & Soup
- // Detachable aluminium inner pot with DUPONT non-stick coating
- // LCD display. Timer, Programmable 12 hours
- // Anti-spillover valve
- // **Accessories:** Rice spoon, Soup spoon, Measuring cup & Steamer Rack

860W

 POTENCIA MÁX.
MAX. POWER

1.8 L

 arroz
rice

5 L

 cocción
cooking

 recetario
recipe booklet

TEFLON DUPONT

 antiadherente
non-stick

POTENCIA / POWER: 860W
VOLTAJE / VOLTAGE/HZ: 220 - 240V~ 50-60Hz
UNIDAD / UNIT: 28 x 28 x 27 cm / 5.8 kg **CAJA INDIVIDUAL / GIFT BOX: 29 x 29 x 31 cm / 6.1 kg**
CAJA MÁSTER / MASTER BOX: 60.5 x 30 x 32.5 cm / 12 - 11 kg

123

OLL-SS-10785

BARCODE (EAN13): 8425490135292

2 20



video

ROBOT DE COCINA AUTOMÁTICO

- // Color: Inox - Negro
- // 11 opciones de cocción como Arroz, Cocción lenta, Freír, Gachas, Yogur, Pasta, Guisado, Mi Receta, Vapor, Hornear y sopa
- // Capacidad: 1.8 L cocción de arroz Hasta 5 L otros tipos de cocciones
- // Función mantener caliente
- // Olla interior de aluminio de 1.32mm desmontable y con capa antiadherente
- // Pantalla LED
- // Función de temporizador y ajuste de temperatura para cada opción de cocción
- // Detección automática de la cantidad colocada en el recipiente de cocción
- // Válvula de vapor antiderrame y desmontable
- // Protección de alta temperatura (Fusible: 133°C)
- // Ahorra energía con la programación de cocción



900W

POTENCIA MÁX. MAX. POWER

1.8 L



arroz rice

5 L



cocción cooking

24 h



temporizador timer



recetario recipe booklet

AUTOMATIC MULTIFUNCTION COOKER

- // Colour: Stainless Steel - Black
- // 11 different cooking options, Rice, Slow Cook, Fry, Milk porridge, Yogurt, Pasta, Stew, My Recipe, Steam, Bake & Soup
- // Capacity: upto 1.8L rice cooking upto 5L for other types of cookings
- // Keep warm function
- // With detachable 1.32mm aluminium inner pot with non-stick coating
- // LED Display
- // Time and Temperature control for each cooking option
- // Programmable up to 24 hours
- // Auto detection of quantity in the cooking bowl
- // Detachable anti-spill over steaming valve
- // High temperature protection (Fuse: 133°C)
- // Conserves power with optimal cooking time



POTENCIA / POWER: 900W VOLTAJE / VOLTAGE/HZ: 220 - 240V~ 50-60Hz

UNIDAD / UNIT: 41.2 x 30.3 x 25.5 cm / 4.4 kg CAJA INDIVIDUAL / GIFT BOX: 43.5 x 33.5 x 28.5 cm / 4.95 kg

CAJA MÁSTER / MASTER BOX: 69 x 44.5 x 29.5 cm / 10.8 - 8.8 kg

124

OLL-SS-10790

BARCODE (EAN13): 8425490135308

2 24



video

OLLA A PRESIÓN MULTIFUNCIÓN

- // Color: Inox - Negro
- // 20 modos de cocinar: olla a presión, arroz, arroz integral, sopas, harina de avena, pasta al vapor, carne y pollo asado, pescado, vegetal, pastel, cocina lenta, cocinar alimentos para bebe, estofado, a su gusto, mantener caliente, recalentar, fuego lento, cocinar con la tapa abierta
- // Control Automático de Presión
- // Temporizador y función de programar hasta 24 h. de antelación
- Accesorios:** Bandeja de 22 cm para cocinar al vapor, vaso medidor y cuchara de plástico

MULTIFUNCTION PRESSURE COOKER

- // Colour: Stainless Steel - Black
- // 20 modes of cooking: Pressure Cooking, Rice, Brown Rice, Oatmeal, Soups, Steam(pasta), Meat and roasted chicken, Fish, Vegetables, Baby Food, DIY, Simmer, Slow cooking, Stew, Keep warm, Reaheat, Open lid cooking, Bake
- // Automatic Pressure Control
- // Timer and Delayed cooking
- // Power & Ready Indicator light,
- Accessories:** Includes steaming tray of 22 cm, measuring cup and Rice scoop

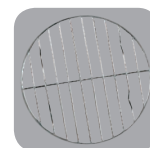
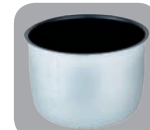

1000W

POTENCIA MÁX. MAX. POWER

6 L

cocción cooking

24 h

temporizador timer



recetario recipe booklet

POTENCIA / POWER: 1000W

VOLTAJE / VOLTAGE/HZ: 220 - 240V~ 50-60Hz

UNIDAD / UNIT: 34 x 31 x 34 cm / 4.50 kg CAJA INDIVIDUAL / GIFT BOX: 32 x 32 x 38.5 cm / 6 kg

CAJA MÁSTER / MASTER BOX: 66 x 33.8 x 41 cm / 13.0 - 9.0 kg



PANIFICADORA MULTIFUNCIÓN "EASY BAKE"

- // Color: Blanco
- // Display digital
- // 12 programas automáticos: básico, integral, francés, dulce, rápido, sin gluten, ultrarrápido, pastelero, torta, mermelada, sandwich, horneado
- // Función "mantener caliente" durante 60 minutos
- // 13 horas de retraso preestablecido
- // Función de memoria de 10 minutos
- // Control de corteza ajustable: ligero, medio u oscuro
- // Ventana transparente en la parte superior
- // Patas inferiores antideslizantes
- // Resistente a altas temperaturas y antiadherente.

MULTIFUNCTION BREAD MAKER "EASY BAKE"

- // Colour: White
- // Digital display
- // 12 automatic programs – basic, whole wheat, french, sweet, quick, gluten-free, ultra-fast, dough, cake, jam, sandwich, bake
- // 60 minutes keep warm function
- // 13 Hours time delay presetting
- // 10 minutes memory function
- // Adjustable crust control: Light, Medium or Dark
- // Transparent window on the top
- // Anti-slip bottom feet
- // High temperature-resistant and nonstick



POTENCIA MÁX.
MAX. POWER



capacidad
capacity



recetario
recipe booklet

POTENCIA / POWER: 550W

VOLTAJE / VOLTAGE/HZ: 220 - 240V~ 50-60Hz

UNIDAD / UNIT: 28 x 33 x 29 cm / 5 kg **CAJA INDIVIDUAL / GIFT BOX:** 38.4 x 29.3 x 32 cm / 5.5 kg

CAJA MÁSTER / MASTER BOX: 61.2 x 39.4 x 34.8 cm / 11.4 - 9.8 kg



video

DESHIDRATADOR DE ALIMENTOS GIRATORIO

- // Color: Blanco
- // Para secar y conservar los nutrientes de frutas, verduras y hierbas
- // Control de temperatura de 40 – 70°
- // Evita crecimiento de bacterias
- // Profundidad de la bandeja: 2cm
- // Capacidad: 1 Kg por bandeja
- // Diseño giratorio con distribución del calor uniforme
- // Bajo ruido
- // Fácil limpieza

ROTATING ELECTRIC FOOD DEHYDRATOR

- // Colour: White
- // To dry and preserve the nutrients of fruits, vegetables and herbs
- // Temperature control from 40 – 70°C
- // Prevents bacteria growth
- // Tray depth: 2cm
- // Capacity: 1Kg per tray
- // Rotating design with uniform heat distribution
- // Low noise
- // Easy cleaning



POTENCIA MÁX.
MAX. POWER



dimensiones
dimensions



POTENCIA / POWER: 250W

VOLTAJE / VOLTAGE/HZ: 220 - 240V~ 50-60Hz

UNIDAD / UNIT: 34 x 34 x 27 cm / 2.5 kg **CAJA INDIVIDUAL / GIFT BOX:** 8.2 x 14.9 x 3.1 cm / 3 kg

CAJA MÁSTER / MASTER BOX: 74 x 37.5 x 60 cm / 14 - 12 kg

127

OLL-SS-10775G

BARCODE (EAN13): 8425490131232

4

96



video

OLLA A PRESIÓN PARA MICROONDAS

- // Color: Verde
- // Cocina hasta 40% más rápido y ahorra energía
- // Plástico de calidad superior para soportar la calor y la presión
- // Patentado y homologado
- // Contiene bandeja separadora de alimentos.
- // 5 Funciones de seguridad
- // Para microondas 20L o mas

**PRESSURE COOKER FOR MICROWAVE OVENS**

- // Colour: Green
- // Cook upto 40% faster and save energy
- // Plastic of superior quality to withstand heat and pressure
- // Patented and approved
- // Contains food separation tray.
- // 5 Security features
- // For microwave 20L or more

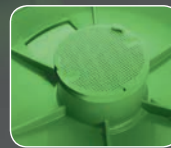

olla cooker



microondas microwave



certificado certified



1º en España 1st in Spain



saludable healthy

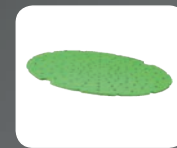

UNIDAD / UNIT: 13 x 31 x 26 cm / 1.6 kg CAJA INDIVIDUAL / GIFT BOX: 25.5 x 25.5 x 17 cm / 1.8 kg
CAJA MÁSTER / MASTER BOX: 52.5 x 27.5 x 34.4 cm / 7.4 - 4.68 kg

128

SVI-SS-5750

BARCODE (EAN13): 8425490133960

4

120

**SOUS VIDE - COCCIÓN LENTA A PRECISIÓN**

- // Color: Negro - Inox
- // Retiene más nutrientes y vitaminas que el método de cocción tradicional
- // Circular de inmersión que mantiene la temperatura constante
- // Turbina que circula un volumen de hasta 15 litros de agua
- // Tecnología nueva de cocción lenta en agua
- // Pantalla digital - muestra temperatura y tiempo
- // Prevenir la sobrecocción
- // Control táctil
- // Calienta hasta 25°C - 95°C / 77°F - 203°F
- // Protección contra sobre calentamiento y calentamiento en seco
- // Clip para colgar en el cualquier recipiente

**SOUS VIDE - PRECISION SLOW COOKER**

- // Colour: Black - Stainless Steel
- // Retains more Nutrients & Vitamins than traditional cooking method
- // Immersion circular that keeps the temperature constant
- // Turbine that circulates a volume of up to 15 litres of water
- // New Technology for slow cooking
- // Digital screen - shows temperature and time
- // Prevent Overcooking
- // Touch buttons
- // Boils water up to 25°C - 95°C / 77°F - 203°F
- // Over heat and boil dry protection
- // Clip to hang it in any container

1200WPOTENCIA MÁX.
MAX. POWER**15L**capacidad
capacity**99h**temporizador
timer**IPX7**seguridad
safety**acero inox.**

stainless steel

POTENCIA / POWER: 1200W
VOLTAJE / VOLTAGE/HZ: 220 - 240V~ 50-60Hz

UNIDAD / UNIT: 19.5 x 9.5 x 9.5 cm / 0.90 kg CAJA INDIVIDUAL / GIFT BOX: 25.5 x 13.8 x 13.8 cm / 1.07 kg
CAJA MÁSTER / MASTER BOX: 43 x 29 x 27.5 cm / 8.63 - 6.42 kg



ENVASADOR AL VACIO MULTIFUNCIÓN

- // Color: Plata - Blanco
- // 4 modos de funciones táctiles, incluido el sellado, Aspirar / Sellar, Alimentos (Seco / Húmedo) y parar
- // Para sellar la bolsa y los rollos de plástico de ancho hasta 30cm
- // La bomba de pistón con velocidad de vacío de 5L/min
- // Cuchilla para cortar el rollo
- // Protección contra sobrecalentamiento de NTC
- // Fácil limpieza y con la capacidad de trabajar hasta 100 veces en el modo seco y temperatura ambiente
- // Nivel de ruido bajo

Accesorios: cable extraíble de 1.2m, las bolsas de al vacío de medidas 15x 20 y 20 x 30cm, 3 de cada, 1 Manguera de al vacío para botes y botellas de vino

MULTIFUNCTION VACUUM SEALER

- // Colour: Silver - White
- // 4 touch function modes, with Seal, Vacuum / Seal, Food (Dry / Wet) and Stop
- // To seal the bags and plastic rolls with the maximum width of 30cm
- // Piston pump with vacuum speed to 5L/min
- // Built in cutter to cut the rolls as per needed size
- // Protection against overheating of NTC
- // Easy cleaning and ability of working up to 100 times in dry mode and room temperature
- // Low noise level comparatively other vacuum sealers

Accessories: detachable cable of 1.2m, Vacuum bags of 15 x 20 and 20 x 30cm, 3 pcs of each size and 1 vacuum hose for cans and wine bottles

110W

POTENCIA MÁX.
MAX. POWER

4

modos de función
function modes

5 L/min

velocidad de vacío
vacuum speed

60 kPa

presión de vacío
vacuum pressure

LED

indicadores
indicators



POTENCIA / POWER: 110W

VOLTAJE / VOLTAGE/HZ: 220 - 240V~ 50-60Hz

UNIDAD / UNIT: 38.2 x 10.4 x 6.2 cm / 0.95 kg

CAJA INDIVIDUAL / GIFT BOX: 42.5 x 11 x 17.2 cm / 1.4 kg

CAJA MÁSTER / MASTER BOX: 44 x 34.5 x 36.5 cm / 9.2 - 8.4 kg



video

ENVASADOR AL VACIO MULTIFUNCIÓN

- // Color: Acero Inox - Negro
- // 7 botones táctiles, incluido el sellado, Aspirar / Sellar, Detener, modo (Suave / Normal), Alimentos (Seco / Húmedo), Envase, Marinar
- // Para las bolsas con espesor entre 0.2-0.29mm
- // Ancho de trabajo máximo 30cm
- // 3 modos: Vacío y sellar, Sellado y Cancelar
- // La bomba de pistón con velocidad de vacío hasta 24L/min
- // Cuchilla para cortar el rollo incorporado
- // Fácil limpieza
- // Nivel de ruido <80dB
- // Incluye 1 tubo de succión para fiambreras, 1 rollo de bolsas de vacío de 20x200cm, 5 rollos de bolsas de vacío de 20x30cm

MULTIFUNCTION VACUUM SEALER

- // Colour: Stainless Steel - Black
- // 7 pcs touch buttons including Seal, VAC/Seal, Stop, Mode (Gentle/Normal), Food (Dry/Moist), Canister, Marinate
- // For bags with thickness between 0.2-0.29mm
- // Max 30cm working width
- // Piston pump with vacuum speed to 24L/min
- // With the cutter for cutting the roll integrated
- // Easy cleaning
- // Noise level <80dB
- // Includes 1 suction tube for canisters, 1pc 20x200cm vacuum bag roll, 5 pcs of 20x30cm vacuum bags



120W

0.85 Bar

POTENCIA MÁX.
MAX. POWER

presión
press

POTENCIA / POWER: 120W VOLTAJE / VOLTAGE/HZ: 220 - 240V~ 50-60Hz

UNIDAD / UNIT: 40 x 20.6 x 9.95 cm / 2.4 kg

CAJA INDIVIDUAL / GIFT BOX: 46 x 14 x 25.5 cm / 3.3 kg

CAJA MÁSTER / MASTER BOX: 47.5 x 30 x 53.5 cm / 13.8 - 9.6 kg

131

BR-2205

BARCODE (EAN13): 8425490060983



540

**SET DE DOS ROLLOS DE BOLSAS PARA ENVASADORA AL VACÍO**

- // Color: Blanco
- // Para SS-13025 / SS-13030 de 22 cm ancho y 5 m largo
- // Se puede utilizar para alimentos, documentos, tarjetas, fotos...
- // Reutilizable
- // Sin BPA
- // Aptas para lavavajillas
- // Evita las quemaduras por congelación

SET OF 2 ROLLS OF BAGS FOR VACUUM SEALERS

- // Colour: White
- // For SS-13025 / SS-13030 22 cm wide y 5 meters long
- // Can be used for food, documents, cards, photos...
- // Reusable
- // BPA Free
- // Dishwasher safe
- // Avoid frostbite

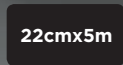
set 2 rollos
2 rolls setdimensiones
dimensionsmateriales
seguros
safe materials

UNIDAD / UNIT: 22 cm x 5 m / 0.48 kg CAJA INDIVIDUAL / GIFT BOX: 12.3 x 6.5 x 22.8 cm / 0.58 kg
CAJA MÁSTER / MASTER BOX: 38.5 x 34 x 25.5 cm / 9.5 - 8.7 kg

132

BR-2805

BARCODE (EAN13): 8425490077325



360

**SET DE DOS ROLLOS DE BOLSAS PARA ENVASADORA AL VACÍO**

- // Color: Blanco
- // Para SS-13025 de 28 cm ancho y 5 m largo
- // Se puede utilizar para alimentos, documentos, tarjetas, fotos...
- // Reutilizable
- // Sin BPA
- // Aptas para lavavajillas
- // Evita las quemaduras por congelación

SET OF 2 ROLLS OF BAGS FOR VACUUM SEALERS

- // Colour: White
- // For SS-13025 28 cm wide y 5 meters long
- // Can be used for food, documents, cards, photos...
- // Reusable
- // BPA Free
- // Dishwasher safe
- // Avoid frostbite

set 2 rollos
2 rolls setdimensiones
dimensionsmateriales
seguros
safe materials

UNIDAD / UNIT: 28 cm x 5 m / 0.50 kg CAJA INDIVIDUAL / GIFT BOX: 12.3 x 6.5 x 28.8 cm / 0.69 kg
CAJA MÁSTER / MASTER BOX: 41 x 26 x 30.8 cm / 8.30 - 7.8 kg



BOLSAS DE PLÁSTICO PARA ENVASADORA AL VACÍO

- // Color: Blanco
- // Se puede utilizar para comida, documentos, tarjetas, fotos etc
- // Reutilizable - Aptas para lavavajillas
- // Material: Poliamida + Polietileno
- // Ideal para usar con Sous-Vide (SVI-SS-5750)
- // También se puede utilizar para envasadora SOGO SS-13025 / SS13030
- // Evita las quemaduras por congelación

PLASTIC BAGS FOR VACUUM SEALER

- // Colour: White
- // Can be used for food, documents, cards, photos etc
- // Reusable - Dishwasher safe
- // Material: Polyamide + Polyethylene
- // Ideal to use with Sous-Vide (SVI-SS-5750)
- // Can also be used with SOGO vacuum sealer SS-13025 / SS13030
- // Avoid frostbite



bolsas bags



dimensiones dimensions



materiales seguros safe materials



UNIDAD / UNIT: 20 x 25 cm / 0.85 kg CAJA INDIVIDUAL / GIFT BOX: 21 x 26.3 x 3.8 cm / 0.9 kg
CAJA MÁSTER / MASTER BOX: 44 x 28 x 20.5 cm / 8.5 - 8 kg



BOLSAS DE PLÁSTICO PARA ENVASADORA AL VACÍO

- // Color: Blanco
- // Se puede utilizar para comida, documentos, tarjetas, fotos etc
- // Reutilizable - Aptas para lavavajillas
- // Material: Poliamida + Polietileno
- // Ideal para usar con Sous-Vide (SVI-SS-5750)
- // También se puede utilizar para envasadora SOGO SS-13025 / SS13030
- // Evita las quemaduras por congelación

PLASTIC BAGS FOR VACUUM SEALER

- // Colour: White
- // Can be used for food, documents, cards, photos etc
- // Reusable - Dishwasher safe
- // Material: Polyamide + Polyethylene
- // Ideal to use with Sous-Vide (SVI-SS-5750)
- // Can also be used with SOGO vacuum sealer SS-13025 / SS13030
- // Avoid frostbite



bolsas bags



dimensiones dimensions



materiales seguros safe materials



UNIDAD / UNIT: 22 x 30 cm / 1.1 kg CAJA INDIVIDUAL / GIFT BOX: 23 x 31.3 x 3.8 cm / 1.2 kg
CAJA MÁSTER / MASTER BOX: 48 x 33 x 20.5 cm / 13 - 12 kg

135

COC-SS-10240

BARCODE (EAN13): 8425490136121

**COCINA DE INDUCCIÓN DIGITAL**

- // Color: Negro
- // Panel de control digital sensible al tacto con temporizador
- // Pantalla LED muestra la función elegida, la temperatura y la hora
- // Placa cerámica de alta resistencia térmica y con distribución equitativa de calor
- // 10 opciones de potencia 120W – 2000W
- // 5 ajustes de temperatura: 60° - 240°C
- // Múltiples funciones: temporizador, bloqueo para niños, vapor, sopa, freír, olla caliente
- // Se apaga automáticamente si falta la olla o si la olla está vacía
- // Adecuado para diámetro de sartén entre 10-20 cm.
- // Protección contra sobrecalentamiento y sobrecarga de tensión

DIGITAL INDUCTION COOKER

- // Colour: Black
- // Digital soft-touch control panel with timer
- // LED display shows function selection, temperature and time
- // High quality ceramic plate with high heat resistance and uniform cooking
- // 10 power options 120W – 2000W
- // 5 temperature adjustments: 60° - 240°C
- // Multiple functions: Timer, Child Lock, Steam, Soup, Fry, Hot-pot
- // Automatically shut off if lack of pot or the pot is empty
- // Suitable for pan diameter between 10-20 cm
- // Overheat and Overvoltage protection

**2000W**POTENCIA MÁX.
MAX. POWER**185 mm**fuego
cooker1 fuego
1 hob**180 min**temporizador
timer**5**temperaturas
temperatures

POTENCIA / POWER: 2000W VOLTAJE / VOLTAGE/HZ: 220 - 240V~ 50-60Hz

UNIDAD / UNIT: 28 x 35.5 x 6.5 cm / 2.29 kg CAJA INDIVIDUAL / GIFT BOX: 31.5 x 9 x 40 cm / 2.65 kg

CAJA MÁSTER / MASTER BOX: 38 x 33 x 41.5 cm / 11.27 - 9.16 kg

136

COC-SS-10215

BARCODE (EAN13): 8425490134035



video

COCINA DE GAS DE 1 FUEGO

- // Color: Blanco
- // Superficie de hierro con recubrimiento en polvo de espesor 0.4mm
- // Placa de hierro con pintura resistente de alta temperatura
- // Rejillas de hierro - parrilla de esmalte
- // Tapa de esmalte + asiento de aluminio
- // Encendido manual

SINGLE BURNER GAS STOVE

- // Colour: White
- // Iron body with powder coating – thickness 0.4mm
- // Iron plate with high temperature resistant painting
- // Iron grids – enamel grill
- // Enamel cap + punch aluminium seat
- // Manual ignition

**1.7 Kw Hs**POTENCIA MÁX.
MAX. POWER**78 mm**fuego
cooker**28/37 mbars**presión
pressure**124 g/h**consumo
consumption1 fuego
1 hobUNIDAD / UNIT: 33.0 x 11.3 x 23.8 cm / 1.1 kg CAJA INDIVIDUAL / GIFT BOX: 29.0 x 9.5 x 33.0 cm / 1.35 kg
CAJA MÁSTER / MASTER BOX: 34 x 31 x 62 cm / 11.5 - 10.8 kg



video

COCINA DE GAS DE 2 FUEGO

- // Color: Blanco
- // Superficie de hierro con recubrimiento en polvo de espesor 0.5mm
- // Placa de hierro con pintura resistente de alta temperatura
- // Rejillas de hierro - parrilla de esmalte
- // Tapa de esmalte + asiento de aluminio
- // Encendido manual
- // Tapa de protección cuando no se utiliza

DOUBLE BURNER GAS STOVE

- // Colour: White
- // Iron body with powder coating – thickness 0.5mm
- // Iron plate with high temperature resistant painting
- // Iron grids – enamel grill
- // Enamel cap + punch aluminium seat
- // Manual ignition
- // With top cover for protection when not in use



1.7-3.4
Kw Hs

POTENCIA MÁX.
MAX. POWER

78
mm

2 fuegos
2 hobs

28/37
mbars

presión
pressure

124-248
g/h

consumo
consumption



2 fuegos
2 hobs

UNIDAD / UNIT: 48 x 23.5 x 6 cm / 3.8 kg CAJA INDIVIDUAL / GIFT BOX: 61 x 8.8 x 39 cm / 4 kg
CAJA MÁSTER / MASTER BOX: 51.5 x 41 x 62.5 cm / 16.5 – 16 kg



video

COCINA DE GAS DE 3 FUEGO

- // Color: Blanco
- // Superficie de hierro con recubrimiento en polvo de espesor 0.5mm
- // Placa de hierro con pintura resistente de alta temperatura
- // Rejillas de hierro - parrilla de esmalte
- // Tapa de esmalte + asiento de aluminio
- // Encendido manual
- // Tapa de protección cuando no se utiliza

3 BURNER GAS STOVE

- // Colour: White
- // Iron body with powder coating – thickness 0.5mm
- // Iron plate with high temperature resistant painting
- // Iron grids – enamel grill
- // Enamel cap + punch aluminium seat
- // Manual ignition
- // With top cover for protection when not in use



1.8-5.4
Kw Hs

POTENCIA MÁX.
MAX. POWER

2x78
mm

2 fuegos
2 hobs

1x48
mm

1 fuego
1 hob

28/37
mbars

presión
pressure

131-393
g/h

consumo
consumption



3 fuegos
3 hobs

UNIDAD / UNIT: 60 x 32 x 11 cm / 3.95 kg CAJA INDIVIDUAL / GIFT BOX: 61 x 8.8 x 39 cm / 4.15 kg
CAJA MÁSTER / MASTER BOX: 51.5 x 41 x 62.5 cm / 17 – 16.5 kg

139

KET-SS-5740

BARCODE (EAN13): 8425490133823



216



video

HERVIDOR DE AGUA CON CABLE

- // Color: Blanco
- // Resistencia de acero inox
- // Protección de hervido sin agua y fusible térmico
- // Filtro de agua incorporado
- // Ventana transparente para nivel de agua
- // Tapa ligera con bisagra
- // Apagado Automático

CORDED WATER KETTLE

- // Colour: White
- // Stainless steel heating element
- // Boil dry safety cut-off and thermal fuse
- // Built in water filter
- // Transparent water level window
- // Safety lock lid
- // Auto-shutdown

1100WPOTENCIA MÁX.
MAX. POWER**1L**capacidad
capacity**OFF**auto-apagado
auto-shut-off

POTENCIA / POWER: 920 - 1100W
VOLTAJE / VOLTAGE/HZ: 220 - 240V~ 50-60Hz

UNIDAD / UNIT: 19.5 x 18 x 10 cm / 0.6 kg CAJA INDIVIDUAL / GIFT BOX: 15 x 12 x 20 cm / 0.7 kg
CAJA MÁSTER / MASTER BOX: 38 x 31 x 42 cm / 7.5 - 6.5 kg



140

KET-SS-7710

BARCODE (EAN13): 8425490134479



120



video

**HERVIDOR DE AGUA
INALÁMBRICO**

- // Color: Blanco - Gris
- // Colocación de 360°
- // Resistencia oculta de acero inox
- // Filtro de agua incorporado
- // Protección de hervido sin agua y fusible térmico
- // Ventana de visión para nivel de agua
- // Protección contra sobrecalentamiento
- // Apagado Automático

**CORDLESS WATER
KETTLE**

- // Colour: White - Grey
- // 360° Cordless Electric Kettle
- // Stainless steel concealed heating element
- // Built in water filter
- // Boil dry safety cut-off and thermal fuse
- // Transparent water level window
- // Overheat protection
- // Auto-shutdown

2200WPOTENCIA MÁX.
MAX. POWER**1.7 L**capacidad
capacity**OFF**auto-apagado
auto-shut-off**360°**colocación
placement

POTENCIA / POWER: 1850 -2200W
VOLTAJE / VOLTAGE/HZ: 220 - 240V~ 50-60Hz

UNIDAD / UNIT: 23.5 x 15.5 x 25 cm / 0.875 kg CAJA INDIVIDUAL / GIFT BOX: 19.5 x 17 x 23.5 cm / 0.950 kg
CAJA MÁSTER / MASTER BOX: 69.5 x 20.5 x 49 cm / 8 - 7 kg





HERVIDOR DE AGUA DE CRISTAL

- // Color: Negro - Inox
- // Hervidor de agua Inalámbrico de colocacion 360°
- // Con la resistencia de acero inox oculta
- // Para hervir agua rápidamente con alta potencia
- // Indicador del nivel de agua
- // Indicador luz de funcionamiento
- // Apagado automático y manual para una mayor seguridad
- // Protección contra calentamiento en seco y contra sobrecalentamiento
- // Guarda cables

GLASS WATER KETTLE

- // Colour: Black - Stainless steel
- // 360° Cordless Electric Kettle
- // Stainless steel concealed heating element
- // High power water boiling
- // Water level indicator
- // Indicator power lamp
- // Automatic/manual switch off, for added safety
- // Boil-dry protection and overheat protection
- // Convenient cord storage

2200W

POTENCIA MÁX.
MAX. POWER

1.7 L

capacidad
capacity

OFF

auto-apagado
auto-shut-off

360°

colocación
placement



POTENCIA / POWER: 1850 - 2200W

VOLTAJE / VOLTAGE/HZ: 220 - 240V~ 50-60Hz

UNIDAD / UNIT: 12.8 x 16.3 x 24.2 cm / 1.12 kg CAJA INDIVIDUAL / GIFT BOX: 21.5 x 18.4 x 23 cm / 1.5 kg

CAJA MÁSTER / MASTER BOX: 75 x 22.5 x 48 cm / 10.7 - 9 kg



HERVIDOR CON DISEÑO RETRO

- // Color: Rojo Metalico - Inox
- // Termometro integrado para la temperatura actual del liquido
- // Resistencia oculta
- // Controlador de potencia de alta calidad para máxima seguridad y eficiencia de trabajo
- // Filtro extraíble
- // Protección contra la ebullición en el seco
- // Protección contra el sobrecalentamiento
- // 360° base con guarda cable
- // Cuerpo con tacto frio y anti-escaldaduras

Retro

WATER KETTLE WITH RETRO DESIGN

- // Colour: Metallic Red - Stainless Steel
- // Built in thermometer for actual temperature reading
- // Concealed heating element
- // High quality Strix controller for maximum safety and efficiency of working
- // Detachable filter
- // Protection against boil dry function
- // Overheat protection
- // 360° Base with cord storage
- // Cool touch and anti-scald body

2200W

POTENCIA MÁX.
MAX. POWER

1.8 L

capacidad
capacity

OFF

auto-apagado
auto-shut-off

TEMP

temperatura
actual
actual
temperature



POTENCIA / POWER: 1850 - 2200W

VOLTAJE / VOLTAGE/HZ: 220 - 240V~ 50-60Hz

UNIDAD / UNIT: 26 x 20 x 28 cm / 1.05 kg CAJA INDIVIDUAL / GIFT BOX: 22 x 22 x 28 cm / 1.5 kg

CAJA MÁSTER / MASTER BOX: 67.5 x 45.5 x 29.5 cm / 10 - 7.5kg

Controlador STRIX
de alta calidad
With high Quality
STRIX controller



143

KET-SS-5790-SS

BARCODE (EAN13): 8425490133830

12 108



video

HERVIDOR DE AGUA INOX INALAMBRICO

- // Color: Negro - Inox
- // Colocación de 360°
- // Resistencia oculta de acero inox
- // Filtro de agua incorporado
- // Protección de hervido sin agua y fusible térmico
- // Protección contra sobrecalentamiento
- // Apagado Automático



Resistencia oculta concealed heating element



STAINLESS STEEL WATER KETTLE

- // Colour: Black - Stainless Steel
- // 360° Cordless Electric Kettle
- // Stainless steel concealed heating element
- // Built in water filter
- // Boil dry safety cut-off and thermal fuse
- // Overheat protection
- // Auto-shutdown

1500W

1.8 L

OFF

360°

POTENCIA MÁX. MAX. POWER

capacidad capacity

auto-apagado auto-shut-off

colocación placement

POTENCIA / POWER: 1500W
VOLTAJE / VOLTAGE/HZ: 220 - 240V~ 50-60Hz

UNIDAD / UNIT: 22 x 16.5 x 24.5 / 0.8 kg CAJA INDIVIDUAL / GIFT BOX: 20.3 x 16.5 x 23 cm / 0.88 kg
CAJA MÁSTER / MASTER BOX: 62.5 x 34 x 47.5 cm / 11.72 - 10.59 kg

144

KET-SS-7725

BARCODE (EAN13): 8425490136046

6 72



video

HERVIDOR DE AGUA INOX

- // Color: Inox - Negro
- // Hervidor de agua Inalámbrico de colocacion 360°
- // Con la resistencia de acero inox oculta
- // Para hervir agua rápidamente con alta potencia
- // Indicador del nivel de agua
- // Indicador luz de funcionamiento
- // Apagado automático y manual para una mayor seguridad
- // Protección contra calentamiento en seco y contra sobrecalentamiento
- // Guarda cables



360° Colocación Colocation



filtro de agua water filter



Resistencia oculta concealed heating element



STAINLESS STEEL WATER KETTLE

- // Colour: Stainless Steel - Black
- // 360° Cordless Electric Kettle
- // Stainless steel concealed heating element
- // High power water boiling
- // Water level indicator
- // Indicator power lamp
- // Automatic/manual switch off for added safety
- // Boil-dry protection and overheat protection
- // Convenient cord storage

2200W

1.7 L

OFF

360°

304

POTENCIA MÁX. MAX. POWER

capacidad capacity

auto-apagado auto-shut-off

colocación placement

acero inoxidable stainless steel

POTENCIA / POWER: 2200W
VOLTAJE / VOLTAGE/HZ: 220 - 240V~ 50-60Hz

UNIDAD / UNIT: 23 x 15.5 x 22 cm / 0.9 kg CAJA INDIVIDUAL / GIFT BOX: 19.5 x 19.5 x 23 cm / 1.5 kg
CAJA MÁSTER / MASTER BOX: 60 x 20.5 x 48 cm / 8.2 - 5.4 kg

Controlador STRIX de alta calidad With high Quality STRIX controller





HERVIDOR DE AGUA DELUXE CON CUERPO DE TRIPLE CAPA

- // Color: Negro / Inox / Dorado
- // Colocación de 360°
- // Interruptor para mantener agua caliente al 55°C
- // Resistencia oculta de acero inox
- // Protección de hervido sin agua y fusible térmico
- // Protección contra sobrecalentamiento
- // Apagado Automático



KET-SS-7705

Negro / black

BARCODE (EAN13):
8425490134394



KET-SS-7705-SS

Acero Inox. / stainless steel

BARCODE (EAN13):
8425490134400



KET-SS-7705-GD

Dorado / gold

BARCODE (EAN13):
8425490134417

DELUXE STEEL WATER KETTLE WITH TRIPLE LAYER BODY

- // Colour: Black / Stainless Steel / Gold
- // 360° Cordless Electric Kettle
- // Keeps water warm at 55°C
- // Stainless steel concealed heating element
- // Boil dry safety cut-off and thermal fuse
- // Overheat protection
- // Auto-shutdown



POTENCIA MÁX. MAX. POWER



capacidad capacity



auto-apagado auto-shut-off



colocación placement



acero inoxidable stainless steel



360°
Colocación
Colocation



filtro de agua
water filter

POTENCIA / POWER: 1830W

VOLTAJE / VOLTAGE/HZ: 220 - 240V~ 50-60Hz

UNIDAD / UNIT: 23.5 x 15.5 x 25.0 cm / 1.1 kg

CAJA INDIVIDUAL / GIFT BOX: 22.5 x 17 x 25 cm / 1.275 kg

CAJA MÁSTER / MASTER BOX: 47 x 36 x 52.5 cm / 13.2 - 10.2 kg



HERVIDOR DIGITAL TACTIL "DIGITOUCH"

- // Color: Negro
- // Hervidor de acero inoxidable de doble capa de 1,7L
- // Con pantalla LED única de dígitos GRANDES de niveles de temperatura de ebullición
- // Función de mantenimiento de agua caliente, para mantener el agua caliente durante horas
- // Resistencia oculta de acero inoxidable
- // Control de potencia de alta calidad para máxima seguridad y eficiencia de trabajo
- // Hierve agua rápidamente, ahorra más tiempo y energía
- // Protección contra la ebullición en el seco
- // Protección contra el sobrecalentamiento
- // Almacenamiento de cable en la parte inferior
- // Cuerpo con tacto frío y anti-escaldaduras



Pantalla LED y control táctil
LED display and touch control



DIGITAL KETTLE WITH TOUCH CONTROLS "DIGITOUCH"

- // Colour: Black
- // 1.7L Double -layer stainless steel kettle
- // With unique BIG Digits LED Display of boiling temperature levels
- // Water keep warm function to keep the water warm for hours
- // Stainless steel concealed heating element
- // High quality Otter control for maximum safety and efficiency of working
- // Boils water rapidly, saves more time and energy
- // Protection against boil dry function
- // Overheat protection
- // Cord storage on the bottom
- // Cool touch and anti-scald body



POTENCIA MÁX. MAX. POWER



capacidad capacity



mantiene caliente keep warm



colocación placement



acero inoxidable stainless steel

POTENCIA / POWER: 1850-2200W **VOLTAJE / VOLTAGE/HZ:** 220 - 240V~ 50-60Hz

UNIDAD / UNIT: 21.9 x 15 x 28 cm / 1.34 kg **CAJA INDIVIDUAL / GIFT BOX:** 21 x 18.6 x 28 cm / 1.6 kg

CAJA MÁSTER / MASTER BOX: 58.8 x 23 x 59.2 cm / 10.28 - 8.04 kg

Controlador OTTER
de alta calidad
With high Quality
OTTER controller



147

KET-SS-5785-R // KET-SS-5785-CO

6 60



video

**HERVIDOR DE AGUA INALÁMBRICO
DISEÑO RETRO**

- // Color: Rojo / Cobre
- // Colocación de 360°
- // Resistencia oculta de acero inox
- // Filtro de agua incorporado
- // Ventana de visión para nivel de agua
- // Protección de hervido sin agua y fusible térmico
- // Protección contra sobrecalentamiento
- // Apagado Automático

2200W

POTENCIA MÁX.
MAX. POWER

1.8 L

capacidad
capacity

360°

colocación
placement

Retro

diseño
design



KET-SS-5785-R

Rojo / red

BARCODE (EAN13):
8425490132383



KET-SS-5785-CO

Cobre / copper

BARCODE (EAN13):
8425490135216

POTENCIA / POWER: 1850 - 2200W
VOLTAJE / VOLTAGE/HZ: 220 - 240V~ 50-60Hz

UNIDAD / UNIT: 25 x 25 x 29 cm / 1.60 kg CAJA INDIVIDUAL / GIFT BOX: 28 x 22.3 x 22.3 cm / 1.8 kg
CAJA MÁSTER / MASTER BOX: 68.5 x 46 x 29.2 cm / 9.3 - 7.2 kg

148

KET-SS-5745

BARCODE (EAN13): 8425490133762

8 192



video

**ESPUMADOR Y CALENTADOR
DE LECHE**

- // Color: Blanco - Inox
- // Espumador desmontable
- // Temperatura máxima de calentamiento 65°C, ideal para la leche
- // Recipiente de leche con capa antiadherente, fácil de limpiar
- // Base Conector 360° para facilitar su uso



Accesorio
espumador
Frothing
accessory

**MILK FROTHER
AND WARMER**

- // Colour: White - Stainless Steel
- // Detachable Skimmer
- // Max heating temperature 65°C ideal for milk
- // Non-stick coating milk container, easy to clean
- // Base connector 360° for ease of use



Accesorio
agitador
Stirring
accessory

500W

POTENCIA MÁX.
MAX. POWER

300 ml

capacidad
capacity

130 ml

espuma
frothing

POTENCIA / POWER: 500W
VOLTAJE / VOLTAGE/HZ: 220 - 240V~ 50-60Hz

UNIDAD / UNIT: 15 x 10 x 20.5 cm / 0.72 kg CAJA INDIVIDUAL / GIFT BOX: 14.5 x 12.6 x 21 cm / 0.85 kg
CAJA MÁSTER / MASTER BOX: 30.5 x 43.5 x 26.7 cm / 7 - 5.76 kg





**HORNO
TOSTADORA 10 L**

- // Color: Negro
- // Para calentar, tostar, cocer y asar a la parrilla
- // 2 calentadores de cuarzo
- // Reloj automático de 30 minutos
- // Apto para pizza de 9" (diámetro 23 cm)
- // Control temperatura 90°C~ 230°C
- // Repisa movable
- // Doble puerta de cristal
- // Bandeja extraíble
- // **Accesorio:** Bandeja y Rejilla del horno

**MINI TABLE
TOASTER OVEN 10L**

- // Colour: Black
- // Reheats, toasts, grills, bakes
- // Top and bottom 2 quartz heating elements
- // 30-minutes timer
- // Fit for 9" (dia 23cm) Pizza
- // Temperature control 90°C~ 230°C
- // Movable shelf
- // Double glass door
- // Removable baking tray
- // **Accessories:** Bake tray and Wire rack



POTENCIA MÁX.
MAX. POWER



capacidad
capacity



temporizador
timer



certificado europeo
european certified

POTENCIA / POWER: 800W

VOLTAJE / VOLTAGE/HZ: 220 - 240V~ 50-60Hz

UNIDAD / UNIT: 38 x 30 x 24.5 cm / 3.6 kg CAJA INDIVIDUAL / GIFT BOX: 40.6 x 32.6 x 26.3 cm / 4 kg
CAJA MÁSTER / MASTER BOX: 66.7 x 41.6 x 53.6 cm / 16.6 - 14.4 kg



video

**HORNO ELÉCTRICO
GRILL**

- // Color: Gris - Negro
- // Termostato para regular la temperatura de 90~230°C
- // 4 pcs resistencias de acero inox
- // Selección de calefacción de 4 etapas
- // Puerta de doble vidrio
- // Placa de vidrio color gris en la parte frontal
- // Botones redondos cromados completos
- // **Accesorios:** 1 pc bandeja esmaltada para hornear, 1 pc rejilla de metal cromado y 1 pc mango cromado

**ELECTRIC OVEN
GRILL**

- // Colour: Gray - Black
- // Thermostat to regulate the temperature between 90~230°C
- // 4pcs stainless steel heating elements
- // 4 stage heating selection
- // Double-glass door
- // Gray color glass plate on front
- // Full chromed round knobs
- // Accessories: 1 pc enamel baking tray, 1 pc chromed wire rack and 1 pc chromed handle



POTENCIA MÁX.
MAX. POWER



capacidad
capacity



temporizador
timer



certificado europeo
european certified

POTENCIA / POWER: 1300W

VOLTAJE / VOLTAGE/HZ: 220 - 240V~ 50-60Hz

UNIDAD / UNIT: 45.3 x 36.9 x 33.1 cm / 6.0 kg
CAJA INDIVIDUAL / GIFT BOX: 49.3 x 39.5 x 33.1 cm / 7.5 - 6.6 kg
CAJA MÁSTER / MASTER BOX: N/A



Mango cromado
Chromed handle

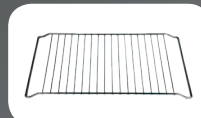

Bandeja de rejilla
Chromed wire rack



Bandeja esmaltada
Enamel baking tray

151

HOR-SS-10540

BARCODE (EAN13): 8425490135070

1 8



video

HORNO DE CONVECCIÓN, RUSTIDOR Y GRATINADOR

- // Color: Gris - Negro
- // 6 funciones de cocción de descongelación / a la Parrilla / Asador / Convección / Tostador / Rotisería
- // Termostato para regular la temperatura de 90~ 230°C
- // 4 pcs resistencias de acero inox
- // Selección de calefacción de 4 etapas
- // Puerta de doble vidrio
- // Placa de vidrio color gris en la parte frontal
- // Perillas redondas cromadas
- // Tirador en forma de U de acero inoxidable
- // **Accesorios:** bandeja esmaltada para hornear, rejilla de metal cromado, mango y espeto giratorio

ELECTRIC OVEN, WITH ROTISSERIE AND CONVECTION

- // Colour: Gray - Black
- // 6 cooking functions - Defrost / Grill / Broil / Toast / Rotisserie / Convection Baking
- // Thermostat to regulate the temperature between 90~230°C
- // 4pcs stainless steel heating elements
- // 4 stage heating selection
- // Double-glass door
- // Gray color glass plate on front
- // Full chromed round knobs
- // U shaped stainless steel door handle
- // **Accessories:** enamel baking tray, chromed wire rack, chromed handle and Rotisserie kit

POTENCIA / POWER: 1500W
VOLTAJE / VOLTAGE/HZ: 220 - 240V~ 50-60Hz

UNIDAD / UNIT: 51.1 x 40.6 x 33.3 cm / 8.4 kg CAJA INDIVIDUAL / GIFT BOX: 55.1 x 43.1 x 36.6 cm / 10.5 - 9.4 kg
CAJA MÁSTER / MASTER BOX: N/A

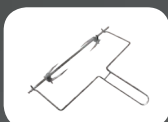
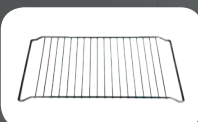
**1500W**POTENCIA MÁX.
MAX. POWER**35L**capacidad
capacity**60 min**temporizador
timerluz interior
inner lamp**A13**certificado europeo
european certifiedMango cromado
Chromed handleMango y espeto
giratorio
Rotisserie handle
and forkBandeja de rejilla
Chromed wire rackBandeja esmaltada
Enamel baking tray

152

HOR-SS-10545

BARCODE (EAN13): 8425490135087

1 8



video

GRAN HORNO DE CONVECCIÓN, RUSTIDOR Y GRATINADOR

- // Color: Gris - Negro
- // 6 funciones de cocción de descongelación / a la Parrilla / Asador / Convección/ Tostador / Rotisería
- // Termostato de 90~ 230°C
- // 4 pcs resistencias de acero inox
- // Selección de calefacción de 4 etapas
- // Selección de función de rotisserie y horno de convección en 4 etapas
- // Puerta de doble vidrio
- // Placa de vidrio color gris en la parte frontal
- // Perillas redondas cromadas
- // Tirador en forma de U de acero inoxidable
- // **Accesorios:** bandeja esmaltada para hornear, rejilla de metal cromado, mango y espeto giratorio y plato pizza de 30"

BIG ELECTRIC OVEN, WITH ROTISSERIE AND CONVECTION

- // Colour: Gray - Black
- // 6 cooking functions - Defrost / Grill / Broil / Toast / Rotisserie / Convection Baking
- // Thermostat to regulate the temperature between 90~230°C
- // 4pcs stainless steel heating elements
- // 4 stage heating selection
- // 4 stage convection and rotisserie function selection
- // Double-glass door
- // Gray color glass plate on front
- // Full chromed round knobs
- // U shaped stainless steel door handle
- // **Accessories:** enamel baking tray, chromed wire rack, chromed handle, Rotisserie kit and 30" pizza plate

POTENCIA / POWER: 1800W VOLTAJE / VOLTAGE/HZ: 220 - 240V~ 50-60Hz

UNIDAD / UNIT: 57.2 x 43.8 x 36.7 cm / 10.4 kg CAJA INDIVIDUAL / GIFT BOX: 61.1 x 46.2 x 40.3 cm / 13.4 - 12 kg CAJA MÁSTER / MASTER BOX: N/A

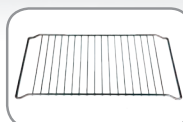
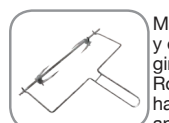
**1800W**POTENCIA MÁX.
MAX. POWER**48L**capacidad
capacity**60 min**temporizador
timerluz interior
inner lamp**A13**certificado europeo
european certifiedMango cromado
Chromed
handleBandeja de rejilla
Chromed
wire rackPlato
pizza 30"
30" Pizza
plateMango y espeto
giratorio
Rotisserie
handle and forkBandeja esmaltada
Enamel
baking
tray



GRAN HORNO DE CONVECCIÓN, RUSTIDOR Y GRATINADOR

- // Color: Gris - Negro
- // 6 funciones de cocción de descongelación / a la Parrilla / Asador / Convección/ Tostador / Rotisería
- // Termostato de 90~ 230°C
- // 4 pcs resistencias de acero inox
- // Selección de calefacción de 4 etapas
- // Selección de función de rotisserie y horno de convección en 4 etapas
- // Puerta de doble vidrio
- // Placa de vidrio color gris en la parte frontal
- // Perillas redondas cromadas
- // Tirador en forma de U de acero inoxidable
- // **Accesorios:** bandeja esmaltada para hornear, rejilla de metal cromado, mango y espeto giratorio y plato pizza de 30"



BIG ELECTRIC OVEN, WITH ROTISSERIE AND CONVECTION

- // Colour: Gray - Black
- // 6 cooking functions - Defrost / Grill / Broil / Toast / Rotisserie / Convection Baking
- // Thermostat to regulate the temperature between 90~230°C
- // 4pcs stainless steel heating elements
- // 4 stage heating selection
- // 4 stage convection and rotisserie function selection
- // Double-glass door
- // Gray color glass plate on front
- // Full chromed round knobs
- // U shaped stainless steel door handle
- // **Accessories:** enamel baking tray, chromed wire rack, chromed handle, Rotisserie kit and 30" pizza plate



Mango cromado
Chromed handle

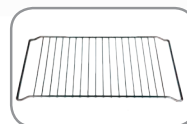

Bandeja de rejilla
Chromed wire rack



Plato pizza 30"
30" Pizza plate

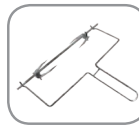

Mango y espeto giratorio
Rotisserie handle and fork



Bandeja esmaltada
Enamel baking tray

2000W

POTENCIA MÁX.
MAX. POWER

58L

capacidad
capacity

60 min

temporizador
timer



luz interior
inner lamp

A13

certificado europeo
european certified

POTENCIA / POWER: 2000W VOLTAJE / VOLTAGE/HZ: 220 - 240V~ 50-60Hz

UNIDAD / UNIT: 60.1 x 46.5 x 38.6 cm / 11.8 kg CAJA INDIVIDUAL / GIFT BOX: 64.2 x 48.8 x 42.1 cm / 13.4 - 12 kg CAJA MÁSTER / MASTER BOX: N/A



HORNO DE CONVECCIÓN, RUSTIDOR Y GRATINADOR DE 70L

- // Color: Negro
- // Ventilador de convección
- // 6 funciones de cocción de descongelación / a la Parrilla / Asador / Convección/ Tostador / Rotisería
- // Termostato para regular la temperatura a partir de 40°C, 60°C, 80°C, 120°C, 150°C, 180°C, 200°C, 220°C y 240°C
- // 90 min con temporizador automático cerrar y listo
- // Piloto de señalización en el exterior
- // Manija de puerta de acero inoxidable
- // Elemento de calefacción oculto
- // Puerta de doble vidrio
- // Función Yogurt: 40°C de temperatura ideal para hacer yogurt
- // Recubrimiento de esmalte para una fácil limpieza, mantenimiento y durabilidad

70L CONVECTION OVEN WITH ROTISSERIE AND GRILL

- // Colour: Black
- // Convection Fan
- // 6 cooking functions - Defrost / Grill / Broil / Toast / Rotisserie / Convection Baking
- // Thermostat to regulate temperature from 40°C, 60°C, 80°C, 120°C, 150°C, 180°C, 200°C, 220°C and 240°C
- // 90 min timer auto shut-off and ready bell
- // Indicator lamp on outside
- // Stainless steel door handle
- // Concealed heating element
- // Double glass door
- // Function Yoghourt: 40°C ideal temperature for yoghourt making
- // Enamel coating for easy cleaning, maintenance and durability

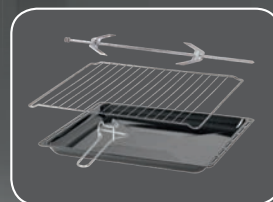

Accesorios
Accessories

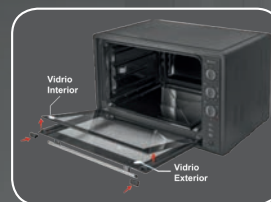

Puerta de doble vidrio
Double glass door

1840W

POTENCIA MÁX.
MAX. POWER

70L

capacidad
capacity

90 min

temporizador
timer



luz interior
inner lamp

YOGHOURT

función
function

A13

certificado europeo
european certified

POTENCIA / POWER: 1840W VOLTAJE / VOLTAGE/HZ: 220 - 240V~ 50-60Hz

UNIDAD / UNIT: 68 x 51 x 45 cm / 17.55 kg CAJA INDIVIDUAL / GIFT BOX: 41.8 x 63.2 x 48.6 cm / 19 kg CAJA MÁSTER / MASTER BOX: N/A

155

HOR-SS-758

BARCODE (EAN13): 8425490136282



video

HORNO MICROONDAS CON 5 NIVELES DE POTENCIA

- // Color: Blanco
- // Capacidad: 20L
- // Potencia de salida de microondas: 700W
- // Con cinco niveles de potencia
- // Panel de Control Manual para un fácil manejo
- // Función de Descongelación
- // Temporizador de 35 minutos
- // Avisador Fin de Cocción
- // Cavidad Esmaltada
- // Plato de vidrio giratorio de 255 mm
- // Asa para abrir la puerta para sencillez
- // Luz interior

MICROWAVE OVEN WITH 5 LEVELS OF POWER

- // Colour: White
- // Capacity: 20L
- // Microwave output Power: 700W
- // Manual Controls
- // With options of five levels of power
- // Defrost setting
- // 35 Minutes Timer
- // Cook End Signal
- // Painted Cavity
- // Rotating glass 255 mm
- // Pull handle door for easy operation
- // Interior light



700W

POTENCIA MÁX. MAX. POWER

20L

capacidad capacity

35 min

temporizador timer



luz interior inner lamp



POTENCIA / POWER: entrada / input: 1050W salida / output: 700W
VOLTAJE / VOLTAGE/HZ: 230V~ 50Hz

UNIDAD / UNIT: 43.95 x 35.75 x 25.85 cm / 10.7 kg
CAJA INDIVIDUAL / GIFT BOX: 48.8 x 38 x 29.1 cm / 11.7 - 10.7 kg
CAJA MÁSTER / MASTER BOX: N/A

156

HOR-SS-890

HOR-SS-890-R // **HOR-SS-890-W**



video

MICROONDAS

- // Color: Negro / Rojo / Blanco
- // Con 6 niveles de potencia
- // Función de Des-congelación
- // Avisador Fin de Cocción
- // Interior esmaltado
- // Plato de vidrio giratorio de 245mm
- // Luz interior

MICROWAVE

- // Colour: Black / Red / White
- // Six levels of power
- // Defrost setting
- // Cook End Signal
- // Painted interior enamel
- // Glass turntable 245 mm
- // Interior light



700W

POTENCIA MÁX. MAX. POWER

20L

capacidad capacity

30 min

temporizador timer



luz interior inner lamp

Retro

diseño design



HOR-SS-890

Negro / black

BARCODE (EAN13):
8425490134189



HOR-SS-890-R

Rojo / red

BARCODE (EAN13):
8425490134066



HOR-SS-890-W

Blanco / white

BARCODE (EAN13):
8425490136510

POTENCIA / POWER: entrada / input: 1150W salida / output: 700W
VOLTAJE / VOLTAGE/HZ: 230V~ 50Hz

UNIDAD / UNIT: 45.1 x 35.8 x 25.6 cm / 10.1 kg CAJA INDIVIDUAL / GIFT BOX: 47.8 x 38.2 x 28.8 cm / 11.2 - 10.1 kg
CAJA MÁSTER / MASTER BOX: N/A



video





MICROONDAS CON GRILL

- // Color: Blanco
- // Con 5 niveles de potencia para microondas y 4 para grill
- // Función de Des-congelación
- // Avisador Fin de Cocción
- // Interior esmaltado
- // Plato de vidrio giratorio de 255mm
- // Luz interior
- // Rejilla de metal

MICROWAVE WITH GRILL

- // Colour: White
- // With options of 5 levels of power & 4 of grill
- // Defrost setting
- // Cook End Signal
- // Painted interior enamel
- // Glass turntable 255 mm
- // Interior light
- // Grill Rack



 700W MICROONDAS MICROWAVE	 1000W GRILL GRILL	 20L capacidad capacity	 35 min temporizador timer
---	---	--	---

POTENCIA / POWER: 700W Micro / 1000W Grill
VOLTAJE / VOLTAGE/HZ: 230V~ 50Hz

UNIDAD / UNIT: 46 x 34 x 26 cm / 12 kg
CAJA INDIVIDUAL / GIFT BOX: 48.8 x 38 x 29.1 cm / 13 - 12 kg
CAJA MÁSTER / MASTER BOX: N/A



video

HORNO MICROONDAS DIGITAL COMBI-GRILL

- // Color: Inox - Plata
- // Puerta de espejo. Pantalla Led
- // Función de Des-congelación
- // Menú automático y funciones preestablecidos
- // Avisador Fin de Cocción
- // Interior esmaltado
- // Plato de vidrio giratorio de 255 mm
- // Sistema de bloqueo infantil
- // Rejilla de metal

DIGITAL MICROWAVE OVEN WITH GRILL

- // Colour: Stainless Steel - Silver
- // Glass door. Led screen
- // Defrost setting
- // Automatic menu and preset functions
- // Cook End Signal
- // Painted interior enamel
- // Glass turntable 255 mm
- // Child safety lock
- // Grill Rack



Panel de control
Control panel

POTENCIA / POWER: 700W Micro / 1000W Grill
VOLTAJE / VOLTAGE/HZ: 230V~ 50Hz

UNIDAD / UNIT: 43.05 x 34.6 x 25.82 cm / 10.7 kg
CAJA INDIVIDUAL / GIFT BOX: 48.8 x 38 x 29.1 cm / 11.7 kg
CAJA MÁSTER / MASTER BOX: N/A

 700W (salida) MICROONDAS MICROWAVE	 1000W GRILL GRILL	 20L capacidad capacity	 60 min temporizador timer	 LED DISPLAY pantalla display
--	---	--	---	--

159

HOR-SS-885

BARCODE (EAN13): 8425490131355

1 10

**HORNO MICROONDAS DIGITAL COMBI-GRILL**

- // Color: Negro
- // Puerta de espejo. Pantalla Led
- // Función de Des-congelación
- // Menú automático y funciones preestablecidos
- // Avisador Fin de Cocción.
- // Interior esmaltado
- // Plato de vidrio giratorio de 315mm
- // Sistema de bloqueo infantil

DIGITAL MICROWAVE OVEN WITH GRILL

- // Colour: Black
- // Glass door. Led screen
- // Defrost setting
- // Automatic menu and preset functions
- // Cook End Signal.
- // Painted interior enamel
- // Glass turntable 315 mm
- // Child safety lock



POTENCIA / POWER: 900W Micro / 1000W Grill
VOLTAJE / VOLTAGE/HZ: 230V~ 50Hz

UNIDAD / UNIT: 30 x 51.5 x 44.5 cm / 14.5 kg

CAJA INDIVIDUAL / GIFT BOX:
57.9 x 46 x 36.2 cm / 15.5 - 14.65 kg
CAJA MÁSTER / MASTER BOX: N/A

MICROONDAS
MICROWAVEGRILL
GRILLcapacidad
capacitytemporizador
timer

160

HOR-SS-815

BARCODE (EAN13): 8425490136909

1 8

**HORNO MICROONDAS DIGITAL DE CONVECCIÓN + PARRILLA**

- // Color: Negro
- // Diseño elegante y moderno, con puerta de cristal espejo
- // Manija de puerta de acero inoxidable, perilla de control de cocción y botones de función cromados
- // Pantalla LED verde luminosa, para un fácil seguimiento
- // Cavity de acero inoxidable
- // 10 niveles de cocción en microondas
- // Con 2 opciones de combinación para cocinar y 8 menús de cocción automática preestablecidos
- // Con descongelación por peso y cocción en varias etapas
- // Función de inicio rápido y bloqueo para niños
- // Placa de vidrio giratoria de 270 mm
- // Bandeja de horno de metal (diámetro: 280 mm exterior, 265 mm interior)
- // Tamaño de la cavidad: 220 (H) x 340 (W) x 344 (D) mm

DIGITAL CONVECTION MICROWAVE OVEN + GRILL

- // Colour: Black
- // Elegant and modern design with mirror glass door
- // Stainless Steel door handle and chromed knob and control panel buttons.
- // Luminous green LED display for easy monitoring
- // Stainless Steel cavity
- // 10 Microwave cooking levels
- // With 2 combination cooking options and 8 preset Autocooking Menus
- // With weight defrost and multi stage cooking
- // Quick start and Child lock facility
- // 270mm turntable glass plate & Metal Bake Tray (Diameter: 280 mm outer, 265 mm inner)
- // Cavity size: 220 (H) x 340 (W) x 344 (D) mm



Cavidad interior de acero Inoxidable
Stainless steel inner cavity

MICROONDAS
MICROWAVEGRILL
GRILLCONVECCIÓN
CONVECTIONcapacidad
capacitytemporizador
timer

POTENCIA / POWER (entrada / input): 1400W Micro / 1950W Grill / 1950W Convection
VOLTAJE / VOLTAGE/HZ: 230V~ 50Hz

UNIDAD / UNIT: 48.3 x 42 x 28.1 cm / 16.4 kg

CAJA INDIVIDUAL / GIFT BOX: 54.7 x 47.3 x 33.7 cm / 17.6 kg CAJA MÁSTER / MASTER BOX: N/A



video

BÁSCULA DE COCINA DIGITAL

- // Color: Blanco
- // Pantalla LED (47 x 17 mm)
- // Función de Cero y Tara
- // Unidades de pesaje: g / oz / kg / lb
- // Apagado automático
- // Indicador de sobrecarga y de Batería Baja

DIGITAL KITCHEN SCALE

- // Colour: White
- // LED display (47 x 17 mm)
- // Zero and Tare Functions
- // Weighing units: g / oz / kg / lb
- // Auto shut-off
- // Overload & Low battery indicator



2xAAA

POTENCIA MÁX.
MAX. POWER

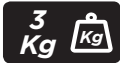

capacidad
capacity



graduación
graduation

POTENCIA / POWER: 3V
VOLTAJE / VOLTAGE/HZ: N/A

UNIDAD / UNIT: 14 x 17 x 2.7 cm / 0.28 kg CAJA INDIVIDUAL / GIFT BOX: 18 x 3.8 x 15 cm / 0.33 kg
CAJA MÁSTER / MASTER BOX: 37.5 x 24 x 16.5 cm / 5 - 4 kg



video

BÁSCULA DE COCINA DIGITAL CON BOL

- // Color: Blanco
- // Pantalla LED (60 x 30 mm)
- Control Tactil
- // Bol de plástico de alta calidad
- // Función de Cero y Tara
- // Unidades de pesaje: g / oz / kg / lb
- // Apagado automático
- // Indicador de sobrecarga y de Batería baja

DIGITAL KITCHEN SCALE WITH BOWL

- // Colour: White
- // LED display (60 x 30mm)
- Touch control
- // High quality plastic bowl
- // Zero and Tare Functions
- // Weighing units: g / oz / kg / lb
- // Auto shut-off
- // Overload & Low battery indicator



1x CR2032

POTENCIA MÁX.
MAX. POWER



capacidad
capacity



graduación
graduation

POTENCIA / POWER: 3V
VOLTAJE / VOLTAGE/HZ: N/A

UNIDAD / UNIT: 21.5 x 17 x 4 cm / 0.35 kg
CAJA INDIVIDUAL / GIFT BOX: 19 x 7.5 x 21.2 cm / 0.4 kg
CAJA MÁSTER / MASTER BOX: 44 x 40 x 24.5 cm / 6 - 5 kg

163

BAC-SS-3965-G // BAC-SS-3965-O // BAC-SS-3965-V

12 672



video

BÁSCULA DE COCINA REDONDA DE CRISTAL - DIGITAL

- // Color: Verde / Naranja / Violeta
- // Pantalla LED (44 x 20 mm)
- // Función de Cero y Tara
- // Unidades de pesaje: g / lb
- // Apagado automático
- // Indicador de sobrecarga y de Batería baja

DIGITAL GLASS KITCHEN SCALE-ROUND SHAPE

- // Colour: Green / Orange / Violet
- // LED display (44 x 20 mm)
- // Zero and Tare Functions
- // Weighing units: g / lb
- // Auto shut-off
- // Overload & Low battery indicator



BAC-SS-3965-G

Verde / green

BARCODE (EAN13): 8425490131508

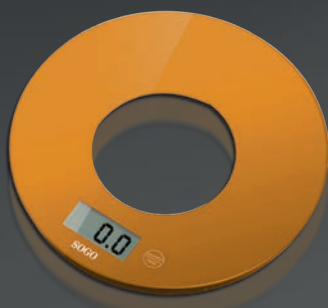

BAC-SS-3965-O

Naranja / orange

BARCODE (EAN13): 8425490131515



BAC-SS-3965-V

Violeta / violet

BARCODE (EAN13): 8425490131522

POTENCIA / POWER: 3V
VOLTAJE / VOLTAGE/HZ: N/A

UNIDAD / UNIT: 19 x 19 x 2 cm / 0.50 kg
CAJA INDIVIDUAL / GIFT BOX: 26 x 3.5 x 22 cm / 0.60 kg
CAJA MÁSTER / MASTER BOX: 40 x 27 x 23 cm / 7.1 - 4.6 kg



1x CR2032

POTENCIA MÁX.
MAX. POWER

5 Kg

capacidad
capacity

1 g

graduación
graduation

164

BAC-SS-3960R // BAC-SS-3960G

12 1188



video

BÁSCULA DE COCINA CRISTAL - DIGITAL

- // Color: Rojo / Verde
- // Pantalla LED (57 x 25.6 mm)
- // Función de Cero y Tara
- // Unidades de pesaje: g / oz / kg / lb
- // Apagado automático
- // Indicador de sobrecarga y Batería baja

DIGITAL GLASS KITCHEN SCALE

- // Colour: Red / Green
- // LED display (57 x 25.6 mm)
- // Zero and Tare Functions
- // Weighing units: g / oz / kg / lb
- // Auto shut-off
- // Overload & Low battery indicator



BAC-SS-3960R

Rojo / red

BARCODE (EAN13):
8425490130631



2x CR2032

POTENCIA MÁX.
MAX. POWER

5 Kg

capacidad
capacity

1 g

graduación
graduation

POTENCIA / POWER: 6V
VOLTAJE / VOLTAGE/HZ: N/A

UNIDAD / UNIT: 21 x 14 x 1.5 cm / 0.50 kg
CAJA INDIVIDUAL / GIFT BOX: 22 x 2.5 x 14.5 cm / 0.80 kg
CAJA MÁSTER / MASTER BOX: 23.5 x 16 x 32 cm / 10.5 - 9.5 kg



BAC-SS-3960G

Verde / green

BARCODE (EAN13):
8425490130945



video

BÁSCULA DE COCINA CRISTAL - DIGITAL

- // Color: Rojo / Verde
- // Diseño moderno con un elegante cuerpo de vidrio de color
- // Un apoyo esencial para todas las cocinas!
- // Tamaño pequeño y compacto para un fácil almacenamiento y transporte
- // Pantalla LCD : 57.5 x 22.5 mm
- // Enciende pulsando la tecla
- // Capacidad: 5 kg / 11 libras
- // Unidades de Pesaje Ingredientes solidos: g / kg / lb:oz Agua y Leche: ml / fl'oz
- // Cero y tara funciones
- // Indicador de sobrecarga y batería baja

BAC-SS-3961-R

Rojo / red

BARCODE (EAN13):
8425490136688



DIGITAL GLASS KITCHEN SCALE

- // Colour: Red / Green
- // Elegant and Modern coloured Glass Body
- // An essential support for every kitchen!
- // Small Compact size for easy storage and transport
- // LCD Display Size: 57.5 x 22.5 mm
- // Start up by pressing key
- // Capacity: 5kg / 11lb
- // Weighing units Solid ingredients: g / kg / lb:oz Water and Milk: ml / fl'oz
- // Zero and Tare functions
- // Overload and low battery indicator

BAC-SS-3961-G

Verde / green

BARCODE (EAN13):
8425490136695



POTENCIA MÁX.
MAX. POWER



capacidad
capacity



graduación
graduation



apagado auto.
auto-off

POTENCIA / POWER: 3V VOLTAJE / VOLTAGE/HZ: NA

UNIDAD / UNIT: 22 x 15 x 2.1 cm / 0.45 kg CAJA INDIVIDUAL / GIFT BOX: 22.7 x 15.7 x 2.7 cm / 0.54 kg
CAJA MÁSTER / MASTER BOX: 35.2 x 24 x 18.2 cm / 6.8 - 6.5 kg



video

BÁSCULA DE COCINA DIGITAL

- // Color: Inox
- // Pantalla LED (57 x 25.6 mm)
- // Función de Cero y Tara
- // Unidades de pesaje: g / oz / kg / lb
- // Apagado automático
- // Indicador de sobrecarga y de Batería baja

KITCHEN SCALE DIGITAL

- // Colour: Stainless Steel
- // LED display (57 x 25.6 mm)
- // Zero and Tare Functions
- // Weighing units: g / oz / kg / lb
- // Auto - shut off
- // Overload indicator
- // Low battery indicator



POTENCIA MÁX.
MAX. POWER



capacidad
capacity



graduación
graduation



acero inox.
stainless steel



POTENCIA / POWER: 6V
VOLTAJE / VOLTAGE/HZ: N/A

UNIDAD / UNIT: 22 x 16.5 x 1 cm / 0.30 kg CAJA INDIVIDUAL / GIFT BOX: 17 x 2.5 x 23 cm / 0.42 kg
CAJA MÁSTER / MASTER BOX: 35.5 x 24.5 x 16.5 cm / 6 - 5 kg

167

BAC-SS-2915

BARCODE (EAN13): 8425490136879



video

BÁSCULA DE COCINA CON BLUETOOTH

- // Color: Inox
- // Con elegante base de acero inoxidable
- // Pantalla LCD luminosa blanca
- // Funciona con la aplicación Info Nutricional gratuita para teléfonos móviles
- // Con un agujero en la parte superior, para facilitar el almacenamiento
- // Capacidad: 1 g - 5 kg
- // Unidad de pesaje:
Para sólidos: kg / lb / oz
Para líquidos: ml
- // Funciona con pilas: 2xAAA 1.5V / LR-03 (no incluidas)

DIGITAL KITCHEN SCALE WITH BLUETOOTH

- // Colour: Stainless Steel
- // With elegant stainless steel base
- // White luminating LCD display
- // Works with free mobile phone nutrition APP
- // Comes with hole on the top for hanging on wall
- // Capacity: 1 g to 5 kg
- // Weighing Unit:
For Solid: kg / lb / oz
For Liquids: ml
- // Battery operated: 2xAAA 1.5V / LR-03 (not included)

**2xAAA**POTENCIA MÁX.
MAX. POWERcapacidad
capacitygraduación
graduation**BLUETOOTH**conexión
connection

POTENCIA / POWER: 3V VOLTAJE / VOLTAGE/HZ: N/A

UNIDAD / UNIT: 18 x 18 x 1.5 cm / 0.27 kg CAJA INDIVIDUAL / GIFT BOX: 19 x 19 x 2.5 cm / 0.33 kg

CAJA MÁSTER / MASTER BOX: 40 x 33 x 21 cm / 9 - 8 kg

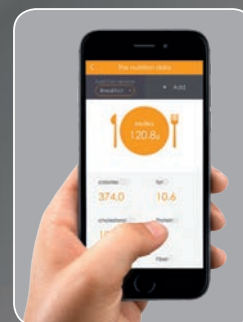

168

BAP-SS-3990

BARCODE (EAN13): 8425490130006

**MINI BALANZA DIGITAL DE GRAN PRECISIÓN**

- // Color: Plata
- // Pantalla LED 0.4"
- // Función de Cero y Tara
- // Unidades de pesaje: g / ozt / dwt
- // Apagado automático
- // Indicador de sobrecarga y de Batería baja

HIGH PRECISION MINI ELECTRONIC SCALE

- // Colour: Silver
- // LED display 0.4"
- // Zero and Tare Functions
- // Weighing units: g / ozt / dwt
- // Auto shut-off
- // Overload & Low battery indicator

**1x CR2032**POTENCIA MÁX.
MAX. POWERcapacidad
capacitygraduación
graduationPOTENCIA / POWER: 3V
VOLTAJE / VOLTAGE/HZ: N/AUNIDAD / UNIT: 7.5 x 11 x 1.5 cm / 0.050 kg CAJA INDIVIDUAL / GIFT BOX: 15.3 x 12.3 x 3.2 cm / 0.14 kg
CAJA MÁSTER / MASTER BOX: 53.5 x 34.3 x 25.3 cm / 8.1 - 7.1 kg



AFILADOR DE CUCHILLOS ELÉCTRICO

- // Color: Negro - Plata
- // Sistema de afilado de piedra de 2 etapas para cualquier hoja no serrada (No compatible con cuchillos serrados o cerámicos)
- // Ruedas afiladas de grado profesional de Sapphirite
- // Patas antideslizantes
- // Funcionamiento seguro
- // 2 ranuras

KNIFE SHARPENER

- // Colour: Black - Silver
- // 2 stage sapphirite stone sharpening system for any nonserrated blade (not suitable for ceramic knives)
- // Professional grade Sapphirite sharpening wheels
- // Non slip feet
- // Safe Operation
- // 2 slots



40W

POTENCIA MÁX.
MAX. POWER

POTENCIA / POWER: 40W
VOLTAJE / VOLTAGE/HZ: 230V~ 50Hz

UNIDAD / UNIT: 20.8 x 14.9 x 9.5 cm / 1 kg CAJA INDIVIDUAL / GIFT BOX: 24.6 x 12.2 x 18 cm / 1.3 kg
CAJA MÁSTER / MASTER BOX: 38 x 26 x 39 cm / 8 - 7 kg



MÁQUINA DE MAGDALENAS CASERA

- // Color: Azul Turquesa
- // Hace 6 magdalenas en 10 - 12 minutos!
- // Ahorra tiempo y energía
- // Protección contra sobrecalentamiento
- // Control termostático
- // Capa Anti-adherente y Patas antideslizantes

MUFFIN MAKER

- // Colour: Blue Turquoise
- // Makes 6 tasty muffins in 10 - 12 minutes
- // Saves time and energy-
- // Thermostatically controlled lamp
- // Overheating protection
- // Non-stick coating & Skid resistant feet



700W

POTENCIA MÁX.
MAX. POWER

6



cavidades
pits

POTENCIA / POWER: 700W
VOLTAJE / VOLTAGE/HZ: 220 - 240V~ 50-60Hz

UNIDAD / UNIT: 24.5 x 24 x 12 cm / 1.80 kg CAJA INDIVIDUAL / GIFT BOX: 25.6 x 15.7 x 26.2 cm / 2 kg
CAJA MÁSTER / MASTER BOX: 49 x 27.5 x 54.5 cm / 12.8 - 11.8 kg

171

CCM-SS-7195

BARCODE (EAN13): 8425490017864



video

MÁQUINA DE BROWNIES

- // Color: Plata
- // Hace 6 brownies en 10 - 12 minutos!
- // Ahorra tiempo y energía
- // Protección contra sobrecalentamiento
- // Control termostático
- // Capa Anti-adherente y Patas Antideslizantes

BROWNIE MAKER

- // Colour: Silver
- // Makes 6 tasty brownies in 10 - 12 minutes
- // Saves time and energy
- // Thermostatically controlled lamp
- // Overheating protection
- // Non-stick coating & Skid resistant feet



800W



POTENCIA MÁX.
MAX. POWER

6 cavidades
pits

POTENCIA / POWER: 800W
VOLTAJE / VOLTAGE/HZ: 220 - 240V~ 50-60Hz

UNIDAD / UNIT: 23.5 x 18.5 x 10.5 cm / 1.20 kg CAJA INDIVIDUAL / GIFT BOX: 25.8 x 13.7 x 21 cm / 1.45 kg
CAJA MÁSTER / MASTER BOX: 43 x 27.5 x 44 cm / 9.3 - 8.6 kg

172

SMA-SS-7205

BARCODE (EAN13): 8425490130785



video

MÁQUINA DE SALCHICHAS Y EMPANADAS

- // Color: Blanco
- // Para hacer 4 empanadas y salchichas
- // Ahorra tiempo y energía
- // Protección contra sobrecalentamiento
- // Control termostático
- // Capa Anti-adherente y Patas Antideslizantes

PUFF PASTRY & SAUSAGE ROLL MAKER

- // Colour: White
- // Makes 4 tasty puff pastry & sausage roll maker
- // Saves time and energy
- // Overheating protection
- // Thermostatically controlled lamp
- // Non-stick coating & Skid resistant feet



850W



POTENCIA MÁX.
MAX. POWER

4 cavidades
pits

POTENCIA / POWER: 850W
VOLTAJE / VOLTAGE/HZ: 220 - 240V~ 50-60Hz

UNIDAD / UNIT: 26 x 23 x 11 cm / 1 kg CAJA INDIVIDUAL / GIFT BOX: 29.2 x 13.4 x 24.8 cm / 1.25 kg
CAJA MÁSTER / MASTER BOX: 30.5 x 41.5 x 51.5 cm / 9.5 - 8.5 kg



GOFRERA ELECTRICA "MINI WAFFLE FEAST"

- // Color: Negro - Inox
- // Se pueden preparar dos deliciosos gófrs de 10 x 12 cm al mismo tiempo
- // Elegante carcasa superior de acero inoxidable
- // Control de temperatura ajustable con botón giratorio
- // Las placas de cocción con recubrimiento antiadherente y ecológico
- // Revestimiento antiadherente para una fácil limpieza
- // Carcasa de tacto frío, evita quemaduras
- // Indicador luminoso de encendido y listo
- // Sistema de almacenamiento vertical



ELECTRIC WAFFLE MAKER "MINI WAFFLE FEAST"

- // Colour: Black - Stainless Steel
- // Two delicious waffles, 10 x 12 cm can be prepared at the same time
- // Elegant stainless steel top housing
- // Adjustable temperature control with rotary knob
- // Cooktops with non-stick and eco-friendly coating
- // Non-stick coating for Easy cleaning
- // Cool touch housing avoid burns
- // Luminous indicator for Power and Ready
- // Upright Storage system

800W

2



12 x 10cm

POTENCIA MÁX.
MAX. POWER

gofres
waffles

placa
plate

POTENCIA / POWER: 800W

VOLTAJE / VOLTAGE/HZ: 220 - 240V~ 50-60Hz

UNIDAD / UNIT: 22 x 9 x 19 cm / 1.59 kg CAJA INDIVIDUAL / GIFT BOX: 25.1 x 13.1 x 23 cm / 1.9 kg

CAJA MÁSTER / MASTER BOX: 27.8 x 26.5 x 47.8 cm / 8.2 - 7.6 kg



video

GOFRERA ELECTRICA "HOT & SWEET"

- // Color: Negro
- // Se puede preparar dos gófrs deliciosos a la vez de 17 x 10.5 cm
- // Diseñado para evitar fugas o derrame por desbordamiento de masa
- // Temperatura ajustable con el botón giratorio
- // Control termostático de la lámpara
- // Protección contra sobrecalentamiento
- // Luz indicadora de led luminosa
- // Las placas de cocción con revestimiento Antiadherente y Ecológico
- // El asa de Acero Inoxidable con tacto frío
- // Cuerpo exterior con recubrimiento mate de Baquelita
- // Con guarda cables y patas antideslizantes



ELECTRIC WAFFLE MAKER "HOT & SWEET"

- // Colour: Black
- // Two delicious waffles, 17 x 10.5 cm, can be prepared at the same time
- // Designed to prevent leaks or spills from overflowing of batter
- // Adjustable temperature with rotary knob
- // Thermostatic control of the lamp
- // Overheating protection
- // Luminous led indicator light
- // Cooktops with non-stick and eco-friendly coating
- // Stainless steel cool touch handle
- // Bakelite matte coated outer body
- // With cable guard and non-skid feet

1500W

2



17x10.5cm

POTENCIA MÁX.
MAX. POWER

gofres
waffles

placa
plate

POTENCIA / POWER: 1500W

VOLTAJE / VOLTAGE/HZ: 220 - 240V~ 50-60Hz

UNIDAD / UNIT: 29.3 x 28.6 x 13.4 cm / 2.98 kg CAJA INDIVIDUAL / GIFT BOX: 32.5 x 17.1 x 35.7 cm / 3.38 kg

CAJA MÁSTER / MASTER BOX: 52.8 x 34 x 38.5 cm / 10.74 - 8.94 kg



175

CMA-SS-7187

BARCODE (EAN13): 8425490135261



video

CREPERA ELÉCTRICA

- // Color: Negro - Inox
- // Para hacer exquisitos crepes, panqueques y tortillas
- // Material aluminio fundido con capa antiadherente
- // Control de temperatura: 5 niveles
- // Protección contra sobrecalentamiento
- // Patas antideslizantes
- // Una herramienta de madera en forma de T para hacer crepes y espátula de plástico para sacar los crepes

ELECTRIC CREPES MAKER

- // Colour: Black - Stainless Steel
- // For making exquisite crepes, pancakes and omelettes
- // Material of aluminium diecast with non-stick coating
- // 5 level temperature control
- // Overheating protection
- // Skid resistant feet
- // T shaped wooden tool to make crepes and a plastic spatula for taking out the crepes

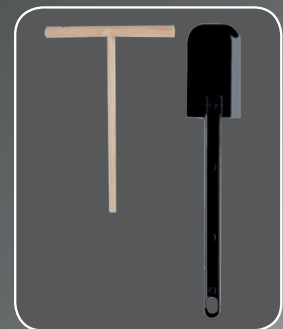

1200W

30 cm

PFOA FREE

POTENCIA MÁX.
MAX. POWER

dimensiones
dimensions

materiales
seguros
safe materials

POTENCIA / POWER: 1200W
VOLTAJE / VOLTAGE/HZ: 220 - 240V~ 50-60Hz

UNIDAD / UNIT: 35 x 31 x 6.5 cm / 1.4 kg CAJA INDIVIDUAL / GIFT BOX: 33 x 10.5 x 36.5 cm / 1.6 kg
CAJA MÁSTER / MASTER BOX: 69.5 x 34.8 x 39 cm / 13.6 - 12 kg

176

PAL-SS-11320-Y

PAL-SS-11320-P



video

**PALOMITERO
"PALOMITA MAKER"**

- // Color: Amarillo / Rosa
- // Tapa extraíble para rellenado fácil
- // No requiere aceite
- // Hechas en 3 minutos
- // Manejo fácil
- // Pies antideslizantes
- // Fácil limpieza

**POPCORN MAKER
"PALOMITA MAKER"**

- // Colour: Yellow / Pink
- // Removable lid for easy filling
- // No oil required
- // Ready in 3 minutes
- // On/off switch for easy operation
- // Non slip rubber feet for safety
- // Easy cleaning

1200W

BPA FREE

POTENCIA MÁX.
MAX. POWER

materiales
seguros
safe materials

POTENCIA / POWER: 1200W
VOLTAJE / VOLTAGE/HZ: 220 - 240V~ 50-60Hz

UNIDAD / UNIT: 30 x 16 x 18 cm / 1.3 kg
CAJA INDIVIDUAL / GIFT BOX: 18.5 x 18.5 x 32 cm / 1.5 kg
CAJA MÁSTER / MASTER BOX: 67 x 57 x 20 cm / 10 - 9 kg



PAL-SS-11320-Y

Amarillo / yellow

BARCODE (EAN13): 8425490132031



PAL-SS-11320-P

Rosa / pink

BARCODE (EAN13): 8425490132048



video

PALOMITERO - RETRO CARRITO ANTIGUO

- // Color: Rojo
- // No requiere aceite
- // Hechas en 3 minutos
- // Manejo fácil
- // Pies antideslizantes
- // Fácil limpieza

POPCORN MAKER, ANTIQUE CART

- // Colour: Red
- // No oil required
- // Ready in 3 minutes
- // On/off switch for easy operation
- // Non slip rubber feet for safety
- // Easy cleaning

1200W

Retro

POTENCIA MÁX.
MAX. POWER

diseño
design

POTENCIA / POWER: 1200W
VOLTAJE / VOLTAGE/HZ: 220 - 240V~ 50-60Hz

UNIDAD / UNIT: 39 x 20 x 18 cm / 1.70 kg CAJA INDIVIDUAL / GIFT BOX: 26 x 21 x 41.5 cm / 1.95 kg
CAJA MÁSTER / MASTER BOX: 54 x 44 x 43 cm / 7.8 - 7.2 kg



video

GRAN PALOMITERO - RETRO SEMIPROFESIONAL

- // Color: Rojo Metálico - Plata
- // Se puede agregar la mantequilla, el aceite, el azúcar o la sala su gusto
- // Recipiente de acero inoxidable
- // Luz Interna
- // Incluye 2 en 1 taza de medir y cuchara
- // Pies antideslizantes
- // Fácil limpieza

POPCORN MAKER, BIG SIZE, SEMI-PROFESSIONAL, RETRO STYLE

- // Colour: Metallic Red - Silver
- // Butter, oil, sugar or salt can be added to your liking
- // Stainless steel bowl to make popcorn
- // Internal light
- // Includes 2 in 1 measuring cup & spoon
- // Non slip rubber feet for safety
- // Easy cleaning

310W

8

750 ml

Retro

POTENCIA MÁX.
MAX. POWER

tazas
cups

bol
bowl

diseño
design

POTENCIA / POWER: 310W
VOLTAJE / VOLTAGE/HZ: 220 - 240V~ 50-60Hz

UNIDAD / UNIT: 49 x 32 x 31 cm / 4.80 kg CAJA INDIVIDUAL / GIFT BOX: 33.5 x 28.5 x 53.5 cm / 5 kg
CAJA MÁSTER / MASTER BOX: 59.5 x 35 x 55.5 cm / 11 - 10 kg



179

FCH-SS-11935

BARCODE (EAN13): 8425490026170



video

FUENTE DE CHOCOLATE

- // Color: Inox
- // Cascada de chocolate para bañar el alimento
- // Perfecta para bañar nubes malvaviscos, fresas etc
- // La base permanece caliente para mantener el chocolate en estado líquido
- // Espiral de plástico

CHOCOLATE FOUNTAIN

- // Colour: Stainless steel
- // Cascading chocolate to dip and eat
- // Great for dipping marshmallows, strawberries etc
- // The base remains warm to keep the chocolate in a liquid state
- // Plastic Auger



100W

POTENCIA MÁX.
MAX. POWER

700g

tazas
cups



acero inox.
stainless steel

POTENCIA / POWER: 70 - 100W
VOLTAJE / VOLTAGE/HZ: 220 - 240V~ 50-60Hz

UNIDAD / UNIT: 19 x 19 x 33 cm / 1.3 kg CAJA INDIVIDUAL / GIFT BOX: 21 x 21 x 35 cm / 3 kg
CAJA MÁSTER / MASTER BOX: 44 x 44 x 37.5 cm / 7.6 - 5.2 kg

180

FCH-SS-11970

BARCODE (EAN13): 8425490137319



FUENTE DE CHOCOLATE RETRO "DELI CHOCO"

- // Color: Rojo
- // Cascada de chocolate para bañar el alimento
- // Perfecta para bañar nubes malvavisco, fresas etc
- // La base permanece caliente para mantener el chocolate en estado líquido
- // Para el uso en interior y exterior
- // Espiral de plástico
- // Un diseño clásico y elegante
- // Boton de encendido / apagado en la forma de palanca

CHOCOLATE FOUNTAIN RETRO "DELI CHOCO"

- // Colour: Red
- // Cascading chocolate to dip and eat
- // Great for dipping marshmallows, strawberries etc
- // The base remains warm to keep the chocolate in a liquid state
- // To use in Indoors as well as outdoor
- // Plastic Auger
- // A classic and elegant design
- // Classic Lever handle to ON / OFF the machine



90W

POTENCIA MÁX.
MAX. POWER

Retro

diseño
design

POTENCIA / POWER: 90W
VOLTAJE / VOLTAGE/HZ: 220 - 240V~ 50-60Hz

UNIDAD / UNIT: 18 x 18 x 31 cm / 1.4 kg CAJA INDIVIDUAL / GIFT BOX: 19 x 18 x 34 cm / 1.6 kg
CAJA MÁSTER / MASTER BOX: 39.5 x 38.5 x 35 cm / 7.6 - 6.5 kg



MÁQUINA PARA HACER ALGODÓN DE AZÚCAR RETRO "SOFT & SWEET"

- // Color: Rojo
- // Máquina para hacer golosinas de algodón de azúcar en casa
- // Para uso con azúcar clásico, granulado, de colores o aromatizados
- // Delicioso algodón de azúcar en poco tiempo
- // Incluye una cuchara de plástico
- // Patas Anti deslizantes
- // Un diseño clásico y elegante
- // Boton de encendido / apagado en la forma de palanca

COTTON CANDY MAKER RETRO "SOFT & SWEET"

- // Colour: Red
- // Machine for making cotton candies at home
- // Granulated or normal sugar or coloured and aromatic sugar is used
- // Delicious cotton candy in minutes
- // Includes plastic spoon
- // Anti-skid base
- // A classic and elegant design
- // Classic Lever handle to ON / OFF the machine



500W

POTENCIA MÁX.
MAX. POWER

27.5 cm

Bol
Bowl

Retro

diseño
design

POTENCIA / POWER: 500W
VOLTAJE / VOLTAGE/HZ: 220 - 240V~ 50-60Hz

UNIDAD / UNIT: 27.5 x 27.5 x 24 cm / 1.50 kg CAJA INDIVIDUAL / GIFT BOX: 28 x 28 x 25 cm / 1.8 kg
CAJA MÁSTER / MASTER BOX: 57 x 29.5 x 51.5 cm / 8 - 7 kg



video

MÁQUINA PARA HACER HELADOS "CREAMY SUNDAE"

- // Color: Blanco y Rosa
- // Tazón aluminio aislado
- // Carcasa exterior de plástico alta calidad
- // Tapa transparente con el agujero para rellenar los ingredientes
- // Termostato reversible integrado en la máquina
- // Medida del tazón aislado desmontable de refrigeración: 23,1 x 20,5 x 15cm
- // Pata antideslizantes en la parte inferior
- // La cantidad de helado se puede hacer: 1L

ICE CREAM MAKER "CREAMY SUNDAE"

- // Colour: White - Pink
- // Aluminium bowl
- // High quality plastic outer case
- // Transparent lid with hole for filling ingredients
- // Reversible thermostat
- // Detachable isolated cooling bowl: 23.1 x 20.5 x 15 cm
- // Anti-skid base
- // The quantity of the ice-cream can be made: 1L



12W

POTENCIA MÁX.
MAX. POWER

1.5L

capacidad
capacity

36

bolas/min
circuitos/min.
revolution/min.

POTENCIA / POWER: 12W
VOLTAJE / VOLTAGE/HZ: 220 - 240V~ 50-60Hz

UNIDAD / UNIT: 23.2 x 20.7 x 24.8 cm / 2.60 kg CAJA INDIVIDUAL / GIFT BOX: 22.4 x 22.4 x 29.3 cm / 3.10 kg
CAJA MÁSTER / MASTER BOX: 46 x 46 x 31 cm / 13.10 - 10.8 kg

183

FDM-SS-5245

BARCODE (EAN13): 8425490017857

6

84



video

MÁQUINA DE POSTRES CON FRUTA HELADA

- // Color: Rojo
- // Se pueden usar gran variedad de frutas (sin semillas) congeladas
- // Carcasa de ABS (material aprobado para uso alimentario)
- // Un sin fin de combinaciones de frutas, chocolate, cubitos de hielo de leche, crema etc.
- // Fácil limpieza
- // Para hacer 400g de postres en solo 1 Min.
- // Recetario incluido

FROZEN FRUIT DESSERT MAKER

- // Colour: Red
- // Variety of frozen fruits (without seeds) can be used
- // ABS housing (food grade approved material)
- // Endless combination of fruits, chocolate, milk ice cubes, cream etc can be used.
- // Easy to clean
- // To make 400g of dessert in just 1 min.
- // Recipe booklet included



Vida Saludable



150W

POTENCIA MÁX.
MAX. POWER

400
g/min.

capacidad
capacity



recetario
recipe booklet

POTENCIA / POWER: 150W
VOLTAJE / VOLTAGE/HZ: 220 - 240V~ 50-60Hz

UNIDAD / UNIT: 21 x 17 x 30 cm / 1.43 kg CAJA INDIVIDUAL / GIFT BOX: 26.7 x 22.6 x 18 cm / 1.8 kg
CAJA MÁSTER / MASTER BOX: 56 x 70 x 21 cm / 12.05 - 8.58 kg



SOGO®

Human Technology



SOGO®

NAVI G-LASER
intelligent Cleaner by SOGO®

H O G A R H O M E

Í N D I C E I N D E X

QUITA PELUSAS lint removers	pág. 98	PURIFICADORES DE AIRE Y DIFUSORES DE AROMA air purifiers & aroma diffusers	pág. 144
PLANCHAS steam irons	pág. 99	NEVERAS refrigerators & coolers	pág. 146
ASPIRADORAS vacuum cleaners	pág. 106	MÁQUINA PARA HACER HIELO ice making machine	pág. 148
ASPIRADORAS ROBOT intelligent vacuum cleaner	pág. 112	DISPENSADORES BEBIDAS dispensers	pág. 148
ASPIRADOR SECO Y HÚMEDO vacuum cleaner wet and dry	pág. 114	VINOTECAS wine coolers	pág. 149
LIMPIADORAS DE VAPOR steam cleaners	pág. 115	MATA INSECTOS insect killers	pág. 151
CALEFACTORES heaters	pág. 116		
VENTILADORES fans	pág. 125		
CLIMATIZADORES AIRE ACONDICIONADO PORTÁTILES portable coolers /AC	pág. 142		



video

QUITA PELUSAS

- // Color: Blanco - Rosa
- // Ideal para una amplia gama de prendas de vestir, mantas, fundas de colchón y mucho más
- // Fácil de quitar el depósito
- // Cepillo de limpieza incluido
- // 6500 RPM
- // Interruptor de encendido /apagado
- // Funciona con pilas 2 x 1,5 V AAA (no incluidas)



LINT REMOVER

- // Colour: White - Pink
- // Ideal for a range of garments, blankets, upholstery and more
- // Easy to remove container
- // Cleaning brush included
- // 6500 RPM
- // With on / off Switch
- // Battery operated 2 x 1,5 V AAA (not included)



3W

2xAAA

POTENCIA MÁX.
MAX. POWER

no incluidas
not included

POTENCIA / POWER: 3W

VOLTAJE / VOLTAGE/HZ: 2 x 1.5V AAA (No incluidas / Not included)

UNIDAD / UNIT: 7.5 x 6.6 x 15 cm / 0.117 kg CAJA INDIVIDUAL / GIFT BOX: 8.2 x 7.3 x 16.3 cm / 0.22 kg
CAJA MÁSTER / MASTER BOX: 31 x 28.5 x 36.5 cm / 5.7 - 5.3 kg



video

QUITA PELUSAS

- // Color: Blanco - Rosa
- // Ideal para una amplia gama de prendas de vestir, mantas, fundas de colchón y mucho más
- // Fácil de quitar el depósito
- // Cepillo de limpieza incluido
- // 6500 RPM
- // Interruptor de encendido /apagado
- // Funciona con pilas 2 x 1,5 V AA (no incluidas)



LINT REMOVER

- // Colour: White - Pink
- // Ideal for a range of garments, blankets, upholstery and more
- // Easy to remove container
- // Cleaning brush included
- // 6500 RPM
- // With on / off Switch
- // Battery operated 2 x 1,5 V AA (not included)



3W

2xAA

POTENCIA MÁX.
MAX. POWER

no incluidas
not included

POTENCIA / POWER: 3W

VOLTAJE / VOLTAGE/HZ: 2 x 1.5V AA (No incluidas / Not included)

UNIDAD / UNIT: 14 x 12 x 7 cm / 0.60 kg CAJA INDIVIDUAL / GIFT BOX: 14.1 x 7.6 x 12.7 cm / 0.175 kg
CAJA MÁSTER / MASTER BOX: 33.5 x 30.5 x 41.5 cm / 6.7 - 6.05 kg



186

QPE-SS-6615

BARCODE (EAN13): 8425490136473



1080

**QUITA PELUSAS ELÉCTRICA**

- // Color: Negro
- // Elimina la pelusa de la tela
- // Ideal para gama de prendas de vestir, mantas, fundas de colchón y más
- // 6500 rotaciones por minuto
- // Protección de seguridad: el motor deja de funcionar si la cubierta de malla está suelta
- // Fácil de retirar el contenedor de pelusa
- // Con interruptor de encendido / apagado
- // Cepillo de limpieza incluido
- // Funciona con pilas 2 x 1,5 V AA (no incluidas)

ELECTRIC LINT REMOVER

- // Colour: Black
- // Removes lint from fabric
- // Ideal for range of garments, blankets, upholstery and more
- // 6500 rotations per minute
- // Safety Protection: Motor stops working if mesh cover is loose
- // Easy to remove pill container
- // With on/off switch
- // Cleaning brush included
- // Battery operated 2 x 1,5 V AA (not included)

**3W****2xAA**POTENCIA MÁX.
MAX. POWERno incluidas
not includedPOTENCIA / POWER: 3W
VOLTAJE / VOLTAGE/HZ: 2 x 1.5V AA (No incluidas / Not included)UNIDAD / UNIT: 13.5 x 8 x 8 cm / 0.13 kg CAJA INDIVIDUAL / GIFT BOX: 14.7 x 8.3 x 8.1 cm / 0.18 kg
CAJA MÁSTER / MASTER BOX: 42 x 35 x 46 cm / 11.5 - 11 kg

187

PLA-SS-6007

BARCODE (EAN13): 8425490133540



420



video

**MINI PLANCHA
DE VIAJE**

- // Color: Blanco - Verde
- // Asa plegable
- // Plancha con suela antiadherente
- // Control de temperatura
- // Control de vapor variable
- // Incluye recipiente de plástico para rellenar el depósito de agua
- // Luz piloto

**MINI TRAVEL
STEAM IRON**

- // Colour: White - Green
- // Folding handle
- // Sole-plate with non-stick coating
- // Temperature Control
- // Variable Steam control
- // Includes plastic beaker for filling water deposit
- // Indicator light

**800W****40 ml****24****115V
230V**POTENCIA MÁX.
MAX. POWERcapacidad
capacitydoble voltaje
dual voltagePOTENCIA / POWER: 800W
VOLTAJE / VOLTAGE/HZ: 115 - 230V~ 50-60HzUNIDAD / UNIT: 18 x 7.5 x 10 cm / 0.6 kg CAJA INDIVIDUAL / GIFT BOX: 20.9 x 10.2 x 10.3 cm / 0.75 kg
CAJA MÁSTER / MASTER BOX: 42.8 x 22.4 x 33 cm / 9.5 - 9 kgAsa plegable
Folding handle



PLANCHA DE VAPOR ELÉCTRICA

- // Color: Blanco – Azul Turquesa
- // Con funciones de seco, al vapor, con espray y golpe de vapor 110g
- // Presión de vapor 15g/min
- // Temperatura y vapor ajustables
- // Luz indicadora
- // Protección de sobrecalentamiento

ELECTRIC STEAM IRON

- // Colour: White – Turquoise Blue
- // Dry / Steam / Spray / Powerful burst of steam 110g
- // Steam pressure 15g/min
- // Variable Steam and temperatura control
- // Indicator light
- // Over heat protection



2000W

POTENCIA MÁX.
MAX. POWER

220 ml

capacidad
capacity

CERÁMICA CERAMIC

suela
soleplate

110g

golpe de vapor
burst of steam

POTENCIA / POWER: 2000W

VOLTAJE / VOLTAGE/HZ: 220 - 240V~ 50-60Hz

UNIDAD / UNIT: 25.5 x 10.8 x 13 cm / 0.8 kg CAJA INDIVIDUAL / GIFT BOX: 26.3 x 11 x 14 cm / 0.93 kg

CAJA MÁSTER / MASTER BOX: 57.5 x 27 x 29.5 cm / 9.8 – 9.3 kg



PLANCHA DE VAPOR ELÉCTRICA

- // Color: Blanco – Azul Oscuro
- // Con funciones de seco, al vapor, con espray y golpe de vapor 140g
- // Presión de vapor 18g/min
- // Temperatura y vapor ajustables
- // Luz indicadora
- // Protección de sobrecalentamiento
- // Función Anti-cal, Anti-goteo y auto Lavado

ELECTRIC STEAM IRON

- // Colour: White – Dark Blue
- // Dry / Steam / Spray / Powerful burst of steam 140g
- // Steam pressure 18g/min
- // Variable Steam and temperatura control
- // Indicator light
- // Over heat protection
- // Anti-cal, Anti-drip and Self Cleaning Functions

2200W

POTENCIA MÁX.
MAX. POWER

250 ml

capacidad
capacity

CERÁMICA CERAMIC

suela
soleplate

140g

golpe de vapor
burst of steam



POTENCIA / POWER: 2200W

VOLTAJE / VOLTAGE/HZ: 220 - 240V~ 50-60Hz

UNIDAD / UNIT: 26.7 x 11 x 13.1 cm / 0.93 kg CAJA INDIVIDUAL / GIFT BOX: 26.9 x 11.8 x 14.5 cm / 1.1 kg

CAJA MÁSTER / MASTER BOX: 62.5 x 28 x 31 cm / 12 – 11 kg

190

PLA-SS-6285

BARCODE (EAN13): 8425490134080

**PLANCHA DE VAPOR**

- // Color: Café - Blanco
- // Con funciones de seco, al vapor, con espray y golpe de vapor 140g
- // Temperatura y vapor ajustables
- // Luz indicadora
- // Protección de sobrecalentamiento
- // Función Anti-cal, Anti-goteo y auto Lavado

STEAM IRON

- // Colour: Coffee - White
- // Dry / Steam / Spray / Powerful burst of steam 140g
- // Variable Steam and temperature control
- // Indicator light
- // Over heat protection
- // Function Anti-cal, Anti-drip and Self Clean

**2200W**POTENCIA MÁX.
MAX. POWER**280 ml**capacidad
capacity**22x12 cm**suela
soleplate**CERÁMICA
CERAMIC**suela
soleplate**140g**golpe de vapor
burst of steam

POTENCIA / POWER: 2200W

VOLTAJE / VOLTAGE/HZ: 220 - 240V~ 50-60Hz

UNIDAD / UNIT: 28 x 12 x 15.5 cm / 1 kg CAJA INDIVIDUAL / GIFT BOX: 28.5 x 12.2 x 16.5 cm / 1.11 kg

CAJA MÁSTER / MASTER BOX: 62.5 x 29.5 x 34.5 cm / 12 - 10 kg

191

PLA-SS-6275

BARCODE (EAN13): 8425490134073

**PLANCHA DE VAPOR**

- // Color: Negro - Azul
- // Con funciones de seco, al vapor, con espray y golpe de vapor 200g
- // Temperatura y vapor ajustables
- // Luz indicadora
- // Protección de sobrecalentamiento
- // Función Anti-cal, Anti-goteo y auto lavado
- // Auto-apagado

ELECTRIC STEAM IRON

- // Colour: Black - Blue
- // Dry / Steam / Spray / Powerful burst of steam 200g
- // Variable Steam and temperature control
- // Indicator light
- // Over heat protection
- // Function Anti-cal, Anti-drip and Self Clean
- // Auto shut-off

**2800W**POTENCIA MÁX.
MAX. POWER**400 ml**capacidad
capacity**23x12 cm**suela
soleplate**CERÁMICA
CERAMIC**suela
soleplate**200g**golpe de vapor
burst of steam

POTENCIA / POWER: 2800W

VOLTAJE / VOLTAGE/HZ: 220 - 240V~ 50-60Hz

UNIDAD / UNIT: 29 x 12 x 13.8 cm / 0.8 kg CAJA INDIVIDUAL / GIFT BOX: 30 x 12.5 x 14.5 cm / 0.85 kg

CAJA MÁSTER / MASTER BOX: 64 x 31 x 34.5 cm / 10 - 8.5 kg



video

PLANCHA DE VAPOR

- // Color: Negro - Lavanda, Blanco - Azul, Negro - Púrpura
- // Con funciones de seco, al vapor, con spray y golpe de vapor 200g
- // Presión de vapor 20-25g/min
- // Control ajustable de temperatura y vapor
- // Luz indicadora
- // Protección de sobrecalentamiento
- // Función Anti-cal, Anti-goteo y auto lavado



Suela / Soleplate



PLA-SS-6330-L

Lavanda-negro
Lavander-black

BARCODE (EAN13):
8425490134714

STEAM IRON PROFESSIONAL

- // Colour: Black - Lavender, White - Blue, Black - Purple
- // Dry / Steam / Spray / Powerful burst of steam 200g
- // Steam pressure 20-25g/min
- // Variable Steam and temperature control
- // Indicator light
- // Over heat protection
- // Function Anti-cal, Anti-drip and Self Clean



Suela / Soleplate



PLA-SS-6330-B

Azul-blanco
Blue-white

BARCODE (EAN13):
8425490134721

2800W

300 ml

200g

POTENCIA MÁX.
MAX. POWER

capacidad
capacity

golpe de vapor
burst of steam

POTENCIA / POWER: 2800W
VOLTAJE / VOLTAGE/HZ: 220 - 240V~ 50-60Hz

UNIDAD / UNIT:
30 x 12 x 15.5 cm / 1.25 kg
CAJA INDIVIDUAL / GIFT BOX:
30.8 x 12.7 x 18 cm / 1.48 kg
CAJA MÁSTER / MASTER BOX:
39.6 x 31.8 x 37.5 cm / 9 - 7.5 kg



Suela / Soleplate



PLA-SS-6330-PU

Púrpura-negro
Purple-black

BARCODE (EAN13):
8425490134707



PLANCHA DE VAPOR POTENTE

- // Color: Granate - Negro
- // Con funciones de seco, al vapor, con spray y golpe de vapor 240g
- // Vapor variable a 55g/min
- // Regulador de temperatura electrónico
- // Con sensor de mano
- // Luz indicadora
- // Protección de sobrecalentamiento
- // Función Anti-cal, Anti-goteo y auto lavado
- // Auto-apagado

POWERFUL STEAM IRON

- // Colour: Maroon - Black
- // Dry / Steam / Spray / Powerful burst of steam 240g
- // Variable Steam upto 55g/min
- // Electronic temperature control
- // With hand sensor
- // Indicator light
- // Over heat protection
- // Anti-cal, Anti-drip and Self Clean Function
- // Auto shut-off



3050W

360 ml

CERÁMICA CERAMIC

OFF

240g

POTENCIA MÁX.
MAX. POWER

capacidad
capacity

suela
soleplate

apagado auto.
auto-off

golpe de vapor
burst of steam

POTENCIA / POWER: 3050W
VOLTAJE / VOLTAGE/HZ: 220 - 240V~ 50-60Hz

UNIDAD / UNIT: 31 x 10.5 x 14.5 cm / 1.63 kg
CAJA INDIVIDUAL / GIFT BOX: 32 x 14 x 17.5 cm / 1.83 kg
CAJA MÁSTER / MASTER BOX: 32 x 28.5 x 35.6 cm / 12 - 11 kg

194

PLA-SS-6365

BARCODE (EAN13): 8425490134967



video

**PLANCHA DE VAPOR POTENTE
CON BOMBA ELÉCTRICA**

- // Color: Granate - Negro
- // Con funciones de seco, al vapor, con espray y golpe de vapor 240g
- // Vapor variable a 55g/min
- // Con vapor continuo de 70g/min, vapor continuo vertical de 60g/min
- // Regulador de temperatura electrónico
- // Con sensor de mano
- // Luz indicadora
- // Protección de sobrecalentamiento
- // Función Anti-cal, Anti-goteo y auto lavado
- // Auto-apagado
- // Función Anti-Brillo

**3050W**POTENCIA MÁX.
MAX. POWER**360
ml**capacidad
capacity**CERÁMICA
CERAMIC**suela
soleplate**OFF**apagado auto.
auto-offsensor de mano
hand sensor**240g**golpe de vapor
burst of steam**POWERFUL STEAM IRON WITH
ELECTRONIC PUMP**

- // Colour: Maroon - Black
- // Dry / Steam / Spray / Powerful burst of steam of 240g
- // Variable Steam upto 55 g/min a
- // Continuous steam 70g/min, continuous vertical steam 60g/min
- // Electronic temperature control
- // With hand sensor
- // Indicator light
- // Over heat protection
- // Anti-cal, Anti-drip and Self Clean Function
- // Auto shut-off
- // Anti-shine function



POTENCIA / POWER: 3050W

VOLTAJE / VOLTAGE/HZ: 220 - 240V~ 50-60Hz

UNIDAD / UNIT: 31 x 12.5 x 15.4 cm / 1.54 kg CAJA INDIVIDUAL / GIFT BOX: 32 x 14 x 17.5 cm / 1.88 kg

CAJA MÁSTER / MASTER BOX: 45.5 x 35 x 37 cm / 12.3 - 11.5 kg

195

PLA-SS-6370

BARCODE (EAN13): 8425490135223

**CENTRO DE PLANCHADO PROFESIONAL
"STEAM XPRESS"**

- // Color: Negro - Azul
- // Plancha a vapor y seco
- // Función de vapor continua con depósito de agua recargable extraíble
- // Sistema de termoblock, listo para generar vapor en 45s
- // Velocidad de vapor: 35 - 40g/min
- // Mango de plástico con botón de encendido / apagado de vapor
- // Con luces indicadoras para mostrar el estado de encendido, vapor listo y falta de agua
- // Interruptor de encendido / apagado para plancha y caldera
- // Regulador de temperatura
- // Protección de sobrecalentamiento

**STEAM IRON STATION PROFESSIONAL
"STEAM XPRESS"**

- // Colour: Black - Blue
- // Steam and Dry Iron
- // Continuous steam function with removable refillable water tank
- // With thermoblock steam generation system, quick steam ready in 45s
- // Steam rate : 35 - 40g/min
- // Plastic handle with steam ON/OFF button
- // With indicator lamps to show status of Power ON, Steam ready and Lack of water
- // ON/OFF switch for Iron and Boiler
- // Temperature regulator
- // Over heat protection

**2100W**POTENCIA MÁX.
MAX. POWER**900
ml**capacidad
capacity**CERÁMICA
CERAMIC**suela
soleplate**1.5
Bar**presión
pressure

POTENCIA / POWER: 2100W

VOLTAJE / VOLTAGE/HZ: 220 - 240V~ 50-60Hz

UNIDAD / UNIT: 35 x 22 x 23 cm / 2.83 kg CAJA INDIVIDUAL / GIFT BOX: 39.3 x 24.6 x 26.4 cm / 3.33 kg

CAJA MÁSTER / MASTER BOX: 52.5 x 41 x 28 cm / 7.6 - 6.66 kg



CENTRO DE PLANCHADO PROFESIONAL "PROFISTEAM"

- // Color: Blanco - Negro
- // Con funciones de seco, al vapor
- // Caldera de depósito inoxidable
- // Sistema de termoblock, listo para generar vapor en 45s
- // Velocidad de vapor: 75g/min
- // Mango de corcho ergonomico con botón de encendido / apagado de vapor
- // Con luces indicadoras para mostrar el estado de encendido, vapor listo y falta de agua
- // Interruptor de encendido / apagado para plancha y caldera
- // Regulador de temperatura
- // Protección de sobrecalentamiento

STEAM IRON STATION PROFESSIONAL "PROFISTEAM"

- // Colour: White - Black
- // Steam and Dry Iron
- // Stainless Steel Water Boiler
- // With thermoblock steam generation system, quick steam ready in 45s
- // Steam rate : 75g/min
- // Ergonomic cork handle with steam ON/OFF button
- // With indicator lamps to show status of Power ON, Steam ready and Lack of water
- // ON/OFF switch for Iron and Boiler
- // Temperature regulator
- // Over heat protection

2000W

POTENCIA MÁX.
MAX. POWER

700 ml

capacidad
capacity

ALUMINIO ALUMINIUM

suela
soleplate

3.5 Bar

presión
pressure

POTENCIA / POWER: 2000W

VOLTAJE / VOLTAGE/HZ: 220 - 240V~ 50-60Hz

UNIDAD / UNIT: 31 x 23.5 x 26 cm / 3 kg CAJA INDIVIDUAL / GIFT BOX: 34.6 x 26.6 x 27.6 cm / 3.8 kg

CAJA MÁSTER / MASTER BOX: 54.8 x 36.2 x 29.4 cm / 8.10 - 6.0 kg



video

PLANCHA VERTICAL PORTÁTIL "POWER STEAM"

- // Color: Azul - Blanco
- // Postes telescópicos ajustables de alta calidad para un fácil almacenamiento.
- // 2 palancas de vapor para diversos textiles
- // Capacidad de tanque de agua: 1.9L
- // Doble Protección
- // Protección del termostato
- // Protección sobrecalentamiento de fusibles
- // Vapor caliente continuo: 55 min
- // Velocidad de vapor: 30 g/min
- // Tiempo de precalentamiento: 45 s
- // **Accesorios:** Perchas, clips, guantes

PORTABLE GARMENT STEAMER "POWER STEAM"

- // Colour: Blue - White
- // High quality adjustable telescopic poles for easy storage
- // 2 steam levers for various textile
- // Water tank capacity: 1.9L
- // Double Protection
- // Thermostat Protection
- // Overheating fuse protection
- // Continuous hot steam: 55 min
- // Steam rate: 30g/min
- // Preheat time 45 s
- // **Accesorios:** Hangers, clips, gloves

1800W

POTENCIA MÁX.
MAX. POWER

vapor vertical

vertical steam

30 g/min

velocidad vapor
steam rate

55 min

vapor continuo
continuous steam

POTENCIA / POWER: 1800W

VOLTAJE / VOLTAGE/HZ: 220 - 240V~ 50-60Hz

UNIDAD / UNIT: 31 x 50 x 155 cm / 3.7 kg

CAJA INDIVIDUAL / GIFT BOX: 38 x 33 x 43 cm / 4.7 kg

CAJA MÁSTER / MASTER BOX: N/A



Depósito
de agua
water tank



Velocidad de
vapor: 30g/min
Steam rate:
30g/min



Vapor caliente
continuo: 55min
Continuous hot
steam: 55 min



Accesorios
Accessories

198

PLA-SS-6305

BARCODE (EAN13): 8425490132963



video

PLANCHA VERTICAL PORTÁTIL

- // Color: Azul - Gris
- // Función: Cepillo de vapor - 360° rotación
- // Protección sobrecalentamiento
- // Salida de vapor continuo (g / min): 15~ 25
- // Golpe de vapor (g / hora): 0.35~ 1.00
- // Aerosol de vapor (g / hora): 0.30~ 1.00
- // Función Anti-goteo, Anti-cal
- // Auto apagado

PORTABLE GARMENT STEAMER

- // Colour: Blue - Grey
- // Function: Power steam brush - 360° rotation
- // Overheat protection
- // Continuous Steam Output (g/min): 15~25
- // Burst of Steam (g/time): 0.35~ 1.00
- // Steam Spray (g/time): 0.30~ 1.00
- // Anti-drip and Anti-calc function
- // Auto Shut-off

1400W**250 ml****OFF**POTENCIA MÁX.
MAX. POWERcapacidad
capacityvapor vertical
vertical steamapagado auto.
auto-offPOTENCIA / POWER: 1400W
VOLTAJE / VOLTAGE/HZ: 220 - 240V~ 50-60HzUNIDAD / UNIT: 15 x 11.5 x 28.5 cm / 0.94 kg CAJA INDIVIDUAL / GIFT BOX: 17 x 13 x 30.5 cm / 1.15 kg
CAJA MÁSTER / MASTER BOX: 41 x 31.5 x 35.5 cm / 7.6 - 7 kg

199

PLA-SS-6310

BARCODE (EAN13): 8425490136336



video

PLANCHA DE VAPOR VERTICAL PORTÁTIL

- // Color: Negro - Azul
- // Vapor ajustables en todo momento - 2 Niveles
- // Vapor continuo: 25g/min
- // Depósito de agua de 250 ml
- // Autonomía 20 mins
- // Protección sobrecalentamiento
- // Función auto apagado
- // Protección contra baja temperatura
- // Luz indicador
- // Placa especial de acero inoxidable de alta calidad

PORTABLE GARMENT STEAMER

- // Colour: Black - Blue
- // Variable Steam control - 2 Levels
- // Continuous vapor: 25g/min
- // Large capacity 250ml water tank
- // 20 Mins Autonomy
- // Over-heat protection
- // Auto shutoff function
- // Low temperature protection
- // Indicator light
- // Special High-quality stainless-steel plate

1700W**250 ml****OFF**POTENCIA MÁX.
MAX. POWERcapacidad
capacityvapor vertical
vertical steamapagado auto.
auto-offPOTENCIA / POWER: 1700W
VOLTAJE / VOLTAGE/HZ: 220 - 240V~ 50-60HzUNIDAD / UNIT: 11 x 11 x 28 cm / 1 kg CAJA INDIVIDUAL / GIFT BOX: 20.2 x 13.7 x 31.5 cm / 1.2 kg
CAJA MÁSTER / MASTER BOX: 62.1 x 32.5 x 28.9 cm / 7.8 - 6 kg

200

ASP-SS-16015

BARCODE (EAN13): 8425490030818

6

60



video

ASPIRADOR DE MANO RECARGABLE SIN CABLE "PROFICLEAN"

- // Color: Negro - Gris
- // Batería recargable de 14,8V Li-ion – 2200mAh
- // Carga en: 4,5 horas
- // Recoge los sólidos y líquidos
- // Bombilla LED de control de carga
- // Boquilla especial para recoger líquidos
- // Filtro Hepa
- // Protección para sobrecarga, sobre descarga y sobrecalentamiento
- // **Accesorios:** Base de carga para montaje en pared o para guardar en la mesa, boquilla para rincones, cabezal de goma para succión de líquidos, tornillos para montaje de base de carga y manguera larga de 50cm con adaptador para llegar en lugares difíciles de acceder como bajos de mesas, sofás, camas, asientos de su coche etc



CORDLESS RECHARGEABLE HANDHELD VACUUM CLEANER "PROFICLEAN"

- // Color: Black - Gray
- // Rechargeable batteries 14.8V – Li-ion – 2200mAh
- // Charging time: 4.5 Hrs
- // Wet & Dry functions
- // LED indicator for charging control
- // Special nozzle to collect liquids
- // HEPA dust filter
- // Protection for Over-charging, Over-discharging and Over-heating
- // **Accessories:** Crevice nozzle, rubber head for suction of liquids, Wall mount or table charging base, screws and long hose of 50cm with special adaptor for reaching difficult places in your home like under parts of tables, sofas and beds, seats of your car etc.

100W

POTENCIA MÁX.
MAX. POWER

14.8V

voltaje
voltage

HEPA

filtro
filter

20 min.

autonomía
working time

7 kpa

succión
suction

POTENCIA / POWER: 100W

VOLTAJE / VOLTAGE/HZ: 100 - 240V~ 50-60Hz

UNIDAD / UNIT: 42 x 11 x 12.6 cm / 1.1 kg CAJA INDIVIDUAL / GIFT BOX: 43.5 x 13.5 x 15.5 cm / 1.6 kg

CAJA MÁSTER / MASTER BOX: 44.2 x 41.2 x 32.2 cm / 10 – 9 kg

201

ASP-SS-16140

BARCODE (EAN13): 8425490136084

8

96



ASPIRADOR DE MANO RECARGABLE SIN CABLE

- // Color: Negro - Gris
- // Motor BLDC
- // Baterías recargables de alta potencia 11,1V Li-ion 2600mAh – 90W
- // Dos Velocidades
- // Indicador LED para control de carga
- // Dos tipos de boquillas
- // Protección contra sobrecarga, sobredescarga y sobrecalentamiento
- // Base de superficie con cargador
- // Filtro de polvo lavable permanente
- // Tiempo de funcionamiento: 18 minutos a alta velocidad y 30 minutos a baja velocidad
- // Succión: 13 kpa a alta velocidad y 7 kpa a baja velocidad
- // Incluye: base de carga, cepillo para sofá y Boquilla



CORDLESS RECHARGEABLE HANDHELD VACUUM CLEANER

- // Color: Black - Gray
- // BLDC Motor
- // High-power rechargeable batteries 11,1V Li-ion 2600mAh – 90W
- // Two speeds
- // LED indicator for charging control
- // Two types of nozzles
- // Protection against Over-charge, Over-discharge and Over-heating
- // Surface base with power charging
- // Permanent washable dust filter
- // Operating time: 18 mins in High speed and 30 mins in low speed
- // Suction: 13kpa under high speed and 7kpa under low speed
- // Includes: charging base, sofa brush and nozzle

90W

POTENCIA MÁX.
MAX. POWER

2600 mAh

batería Li-ion
Li-ion battery

13 kpa

succión
suction

4.5 h.

tiempo de carga
charging time

25 min.

autonomía
working time

POTENCIA / POWER: 90W VOLTAJE / VOLTAGE/HZ: 100 - 240V~ 50-60Hz

UNIDAD / UNIT: 9 x 11 x 42 cm / 1 kg CAJA INDIVIDUAL / GIFT BOX: 10 x 12 x 44 cm / 1.1 kg

CAJA MÁSTER / MASTER BOX: 41 x 41 x 25 cm / 9 – 8 kg

202

ASP-SS-16006

BARCODE (EAN13): 8425490131539

4 60



video

ASPIRADOR/SOPLADOR TURBO DE MANO

- // Color: Rojo Metálico
- // 4 capas de filtro lavable
- // Flujo de aire 1.35m³/min
- // Función de soplador de aire
- // Ultra ligero
- // Cable de 4 mtr largo para fácil manejo
- // 11 accesorios

HANDHELD VACUUM CLEANER & BLOWER

- // Colour: Metallic Red
- // Four-layer washable filter
- // Air flow 1.35m³/min
- // Air Blower Function
- // Ultra light weight
- // 4 mtr long power cord for easy handling
- // 11 accessories



800W

POTENCIA MÁX. / MAX. POWER

0.6L

depósito container

17 kpa

soplador blower

<75 dB

succión suction

<75 dB

ruido noise

POTENCIA / POWER: 800W
VOLTAJE / VOLTAGE/HZ: 230V~ 50Hz

UNIDAD / UNIT: 28 x 13 x 17 cm / 2.35 kg CAJA INDIVIDUAL / GIFT BOX: 35 x 20.5 x 23 cm / 2.8 kg
CAJA MÁSTER / MASTER BOX: 43 x 36.1 x 47.8 cm / 12.5 - 12 kg

203

ASP-SS-16120

BARCODE (EAN13): 8425490133878

6 48



video

ASPIRADOR VERTICAL CICLÓNICO CON CABLE

- // Color: Negro
- // Potencia de aspiración >= 14 Kpa
- // Flujo de aire 1.14 m³ / min
- // Nivel de ruido < 80 db
- // Filtro de HEPA lavable
- // Control de velocidad
- // Recipiente extraíble de recogida transparente de 0.8L de capacidad
- // Gran radio de acción de 5.5m aprox.
- 3 Accesorios incluido:** 1 x cepillo de suelo combinado, 1 x accesorio de rinconera, 1 x cepillo pequeño

CORDED CYCLONIC STICK VACUUM CLEANER

- // Colour: Black
- // Vacuum power >=14 Kpa
- // Airflow 1.14 m³ / min
- // Washable HEPA Filter
- // Speed control
- // Easy removable dust container of 0.8L
- // Large radius action of 5.5m aprox.
- 3 Accessories included:** 1 x combined floor brush, 1 x crevice nozzle, 1 x small brush

POTENCIA / POWER: 600W
VOLTAJE / VOLTAGE/HZ: 220 - 240V~ 50-60Hz

UNIDAD / UNIT: 110 x 15 x 25 cm / 1.4 kg
CAJA INDIVIDUAL / GIFT BOX: 53.5 x 17.5 x 16 cm / 1.8 kg
CAJA MÁSTER / MASTER BOX: 55 x 55 x 34 cm / 14.74 - 11 kg



600W ERP

eficiencia energética energy efficiency

0.8L

depósito container

130 W

succión suction

4.5 m

cable cord

<80 dB

ruido noise

HEPA

filtro H12 H12 filter



2^{en} 1



video

ASPIRADOR VERTICAL CICLÓNICO DE MANO

- // Color: Negro - Naranja
- // Potencia de aspiración >= 14 Kpa
- // Capacidad de succión de 600W y 30.000 RPM
- // Utiliza la tecnología ciclónica para absorber la suciedad
- // Flujo de aire 1.0m3/min
- // Filtro de HEPA lavable
- // Tubo de aluminio ajustable entre 42 cm a 66 cm
- // Gran radio de acción de 5.5m aprox.
- // Fácil de limpiar
- // 4 Accesorios

HANDHELD VERTICAL CYCLONIC VACUUM CLEANER

- // Colour: Black - Orange
- // Vacuum power >=14 Kpa
- // Suction capacity of 600W and 30.000 RPM
- // Uses the cyclonic technology to suck dirt and dust.
- // Airflow 1.0m3/min
- // Washable HEPA Filter
- // Adjustable aluminium tube between 42 cm to 66 cm
- // Large radius of action of 5.5m Aprox.
- // Easy to clean
- // 4 Accessories

POTENCIA / POWER: 600W
VOLTAJE / VOLTAGE/HZ: 220 - 240V~ 50-60Hz

UNIDAD / UNIT: 90 x 26 x 20 cm / 1.9 kg
CAJA INDIVIDUAL / GIFT BOX: 36 x 21.5 x 29 cm / 2.2 kg
CAJA MÁSTER / MASTER BOX: 44.5 x 37.5 x 60 cm / 11.5 - 8.8 kg



2 en 1



**600W
ERP**

eficiencia energética
energy efficiency

0.5L

depósito
container

**100
W**

succión
suction

**4.5
m**

cable
cord

**14
kpa**

succión
suction

**<80
dB**

ruido
noise



ASPIRADOR VERTICAL DE MANO

- // Color: Negro - Naranja
- // Aspirador sin bolsa, para uso vertical y manual
- // Capacidad de succión de 600W y 37000 RPM
- // Utiliza la última tecnología multiciclónica
- // Gran radio de acción, de aproximadamente 5.5 metros
- // Incluye tubo de aluminio ajustable 46 cm y 76 cm
- // Potencia de vacío 16 Kpa
- // Flujo de aire 1.3m3 / min
- // Con gancho de montaje en pared
- Accesorios:** 1 x Cepillo para suelos duros y delicados, 1 x tubo de aluminio ajustable, 1 x accesorio de cepillo multifunción, 1 x boquilla para rincones, 1 x gancho de montaje en pared

HANDHELD VERTICAL VACUUM CLEANER

- // Color: Black - Orange
- // Vacuum cleaner without bag for vertical and hand use
- // Suction Capacity of 600W and 37000 RPM
- // Uses the latest multi cyclonic technology
- // Large radius of action of approximately 5.5 meters
- // Includes aluminum tube which can be adjusted to desired length between 46cm to 76cm
- // Vacuum power 16 Kpa
- // Airflow 1.3m3/min
- // With wall mount hook
- Accessories:** 1 x Combined floor brush for hard and delicate floors, 1 x Adjustable aluminum tube, 1 x Multifunction brush accessory, 1 x Crevice nozzle, 1 x Wall mount hook

POTENCIA / POWER: 600W
VOLTAJE / VOLTAGE/HZ: 220 - 240V~ 50-60Hz

UNIDAD / UNIT: 34 x 14 x 24 cm / 1.7 kg **CAJA INDIVIDUAL / GIFT BOX:** 29.1 x 17.5 x 48.5 cm / 3.1 kg
CAJA MÁSTER / MASTER BOX: 60.1 x 37.5 x 50.5 cm / 13.2 - 12.4 kg



**600W
ERP**

eficiencia energética
energy efficiency

0.5L

depósito
container

**600
W**

succión
suction

HEPA

filtro H12
H12 filter

**4.5
m**

cable
cord

**<80
dB**

ruido
noise

**16
kpa**

succión
suction

206

ASP-SS-16160

BARCODE (EAN13): 8425490135834



video

ASPIRADOR VERTICAL RECARGABLE

- // Color: Rojo - Blanco
- // Sistema ciclónico (sin bolsa)
- // Aspirador Vertical y de mano
- // Funciona con baterías de iones de litio de 29.6V- 2200mAh
- // Tiempo promedio de funcionamiento: 30 minutos (alta velocidad) y 45 minutos (baja velocidad)
- // Con luz indicadora LED
- // Energía del vacío: 7kpa baja velocidad 10kpa alta velocidad
- // Con cepillo motorizado con 3 luces LED
- // Botón de encendido / apagado con control de velocidad
- // 100° giro giratorio del cepillo en dos posiciones
- Accesorios:** Adaptador de CA, 2 en 1 boquilla para esquinas y soporte de pared

RECHARGEABLE STICK VACUUM CLEANER

- // Colour: Red - White
- // Cyclonic system (bagless)
- // Stick vacuum and hand-held functions
- // Runs on 29.6V - Lithium Ion batteries 2200mAh
- // Average Running time: 30 minutes (High speed) & 45 mins (low speed)
- // With LED indicator light
- // Vacuum power: 7kpa Low speed & 10kpa High speed
- // With motorized brush with 3 LED lights
- // On /Off speed control switch
- // 100° Swivel rotation of the brush in two positions
- Accessories:** AC Adaptor, 2 in 1 crevice nozzle and wall hanger

POTENCIA / POWER: 135W**VOLTAJE / VOLTAGE/HZ:** 220 - 240V~ 50-60Hz**UNIDAD / UNIT:** 25 x 13 x 60 cm / 3.5 kg**CAJA INDIVIDUAL / GIFT BOX:** 25.6 x 14.4 x 61.1 cm / 3.6 kg**CAJA MÁSTER / MASTER BOX:** 28 x 59.6 x 63 cm / 15.65 - 14.4 kg**135W****POTENCIA MÁX.
MAX. POWER****0.7L**depósito
container**10
kpa**succión max.
max. suction**HEPA**filtro
filter**4-5
h**tiempo de carga
charging time**45
min.**autonomía máx.
max working time**<75
dB**ruido
noise**29.6V
2200
mAh**batería
Li-ion
battery**2 en 1**

207

ASP-SS-16165

BARCODE (EAN13): 8425490135865



video

ASPIRADOR Y ESCOBA RECARGABLE

- // Color: Negro - Rojo
- // Sistema ciclónico (sin bolsa)
- // Aspirador Vertical y de mano
- // Funciona con baterías de iones de litio de 25.9V- 2500mAh
- // Motor Digital "Brushless" (BLDC)
- // Tiempo promedio de funcionamiento: 10 minutos (alta velocidad) y 40 minutos (baja velocidad)
- // Tiempo de carga 4-5 horas
- // Con luz indicadora LED
- // Nivel de ruido: <75db
- // Con cepillo motorizado con 4 luces LED
- // Botón de encendido / apagado con control de velocidad
- // 100° giro giratorio del cepillo en dos posiciones
- Accesorios:** Adaptador de CA, 2 en 1 boquilla para esquinas, cepillo para sofá, soporte de pared y soporte de base de carga

RECHARGEABLE STICK VACUUM CLEANER

- // Colour: Black - Red
- // Cyclonic system (bagless)
- // Stick vacuum and hand-held functions
- // Runs on 25.9V - Lithium Ion batteries 2500mAh
- // Digital Brushless motor (BLDC)
- // Average Running time: 10 minutes (High speed) & 40 mins (low speed)
- // Charging time 4-5 hours
- // With LED indicator light
- // Noise level: <75db
- // With motorized brush with 4 LED lights
- // On /Off speed control switch
- // 100° Swivel rotation of the brush in two position
- Accessories:** AC Adaptor, 2 in 1 crevice nozzle, sofa brush, wall hanger and charging base stand

POTENCIA / POWER: 350W**VOLTAJE / VOLTAGE/HZ:** 220 - 240V~ 50-60Hz**UNIDAD / UNIT:** 23.5 x 23 x 121 cm / 2 kg**CAJA INDIVIDUAL / GIFT BOX:** 68.5 x 25 x 13.5 cm / 3 kg**CAJA MÁSTER / MASTER BOX:** 70 x 51 x 16.5 cm / 7 - 6 kg**350W****POTENCIA MÁX.
MAX. POWER****0.65L**depósito
container**21
kpa**succión
suction**HEPA**filtro
filter**4-5
h**tiempo de carga
charging time**40
min.**autonomía max
max working time**BLDC**motor
motor**25.9V
2500
mAh**batería
Li-ion
battery**2 en 1**



video

ASPIRADOR VERTICAL RECARGABLE

- // Color: Negro - Rojo
- // Sistema ciclónico (sin bolsa)
- // Aspirador Vertical y de mano
- // Funciona con baterías de iones de litio de 22.2V- 2200mAh
- // Tiempo promedio de funcionamiento: 20 minutos (alta velocidad) y 45 minutos (baja velocidad)
- // Tiempo de carga 4-5 horas
- // Con luz indicadora LED
- // Nivel de ruido: menos de <75db
- // Protección contra: sobrecarga, sobre descarga y sobrecalentamiento
- // Con cepillo motorizado con 3 luces LED
- // Botón de encendido / apagado y control de velocidad
- // 180° giro giratorio del cepillo en dos posiciones
- // **Accesorios:** Adaptador de CA, 2 en 1 boquilla para esquinas, cepillo para sofá, soporte de pared y tanque de agua con mopa

RECHARGEABLE STICK VACUUM CLEANER

- // Colour: Black - Red
- // Cyclonic system (bagless)
- // Stick vacuum and hand-held functions
- // Runs on 22.2V - Lithium Ion batteries 2200mAh
- // Average Running time: 20 minutes (High speed) & 45 mins (low speed)
- // Charging time 4-5 hours
- // With LED indicator light
- // Noise level: <75db
- // Protection against: Overcharging, Over-discharging and Over-heating
- // With motorized brush with 3 LED lights
- // On / Off and speed control switch
- // 180° Swivel rotation of the brush in two position
- // **Accessories:** AC Adaptor, 2 in 1 crevice nozzle, sofa brush, wall hanger and watertank with mop

POTENCIA / POWER: 150W
VOLTAJE / VOLTAGE/HZ: 220 - 240V~ 50-60Hz

UNIDAD / UNIT: 24 x 12 x 67 cm / 2.5 kg
CAJA INDIVIDUAL / GIFT BOX: 25 x 14 x 68 cm / 3.5 - 2.5 kg
CAJA MÁSTER / MASTER BOX: N/A

150W

POTENCIA MÁX.
MAX. POWER

1L

depósito
container

21 kpa

succión
suction

HEPA

filtro
filter

4-5 h

tiempo de carga
charging time

45 min.

autonomía max
max working time

<75 dB

ruido
noise



3 en 1



22.2V
2200 mAh

batería
Li-ion
battery



video

ASPIRADOR Y ESCOBA RECARGABLE CON MOPA

- // Color: Blanco - Negro
- // Sistema ciclónico (sin bolsa)
- // Aspirador Vertical y de mano
- // Cepillo grande para suelos con rodillo suave para suelos duros y rodillo de cerdas para alfombras
- // Tubo flexible para llegar al fondo de los muebles
- // Con la mopa para limpieza de suelo
- // Con luz indicadora LED
- // Nivel de ruido: menos de <78db
- // Protección contra: sobrecarga, sobre descarga y sobrecalentamiento
- // Con cepillo motorizado con 4 luces LED
- // Botón de encendido / apagado y control de velocidad
- // 180° giro giratorio del cepillo
- // **Accesorios:** Adaptador de CA, 2 en 1 boquilla para esquinas, cepillo para sofá, soporte de pared y accesorio para fregar

RECHARGEABLE STICK VACUUM CLEANER WITH MOP

- // Colour: White - Black
- // Cyclonic system (bagless)
- // Stick vacuum and hand-held functions
- // Flex tube to reach bottom of the furnitures
- // Big floor brush with soft roller for hard floor and bristleroller for carpet
- // With Mop for floor mopping
- // With LED indicator light
- // Noise level: <78db
- // Protection against: Overcharging, Over-discharging and Over-heating
- // With motorized brush with 4 LED lights
- // On /Off and speed control switch
- // 180° Swivel rotation of the brush
- // **Accessories:** AC Adaptor, 2 in 1 crevice nozzle, triangle brush, wall hanger and mopping accessory

POTENCIA / POWER: 350W
VOLTAJE / VOLTAGE/HZ: 220 - 240V~ 50-60Hz

UNIDAD / UNIT: 43.3 x 10.7 x 19 cm / 1.6 kg
CAJA INDIVIDUAL / GIFT BOX: 46 x 33 x 18.5 cm / 4.5 kg
CAJA MÁSTER / MASTER BOX: 47 x 34 x 38.5 cm / 9.8 - 9 kg

350W

POTENCIA MÁX.
MAX. POWER

0.65L

depósito
container

21 kpa

succión
suction

HEPA

filtro
filter

4-5 h

tiempo de carga
charging time

45 min.

autonomía max
max working time

BLDC

motor
motor



29.6V
2500 mAh

batería
Li-ion
battery



210

ASP-SS-16180

BARCODE (EAN13): 8425490137029

2 32



ASPIRADOR INTELIGENTE Y RECARGABLE 2 EN 1

- // Color: Gris - Negro
- // Sistema ciclónico (sin bolsa) con tecnología inteligente inalámbrica
- // Panel de pantalla táctil digital con 3 modos de succión intercambiables: Eco, Auto y Max
- // Indicación de carga de la batería y polvo lleno
- // Sensor de polvo inteligente para detectar y cambiar la potencia de succión, según la necesidad
- // Tubo flexible y Interruptor de gatillo de encendido / apagado
- // Cargador inteligente: para detectar el nivel de carga de la batería y protegerlo de la sobrecarga y el sobrecalentamiento
- // Cepillo de suelo motorizado grande con 4 luces LED
- // Tiempo medio de funcionamiento: De 60 min (modo Eco) a 25 min (modo max)
- Accesorios:** Adaptador de CA, boquilla para rincones 2 en 1, cepillo para sofá, cepillo para el cabello, colgador de pared, tubo flexible, filtro Hepa, cepillo motorizado, rodillo para alfombra

RECHARGEABLE SMART VACUUM CLEANER 2 IN 1

- // Colour: Grey - Black
- // Cyclonic (bagless) system with cordless Smart technology
- // Digital touch screen panel with interchangeable 3 suction modes: Eco, Auto and Max
- // Battery power and Dust full indication on digital display panel
- // Smart dust sensor to detect and change the suction power, according to the need
- // With flex tube and on / off easy trigger switch
- // Intelligent charger: to detect the battery power level and protect from Overcharging and Over-heating
- // Big motorised floor brush with 4 LED lights
- // Average Running time: from 60 min (in Eco Mode) to 25 min (Max mode)
- Accessories:** AC Adaptor, 2 in 1 crevice nozzle, sofa brush, hair brush, wall hanger, Flexible tube, Hepa filter, Motorised brush, carpet roller

POTENCIA / POWER: 350W
VOLTAJE / VOLTAGE/HZ: 100 - 240V~ 50-60Hz

UNIDAD / UNIT: 27.6 x 26 x 114 cm / 1.6 kg
CAJA INDIVIDUAL / GIFT BOX: 26 x 13.7 x 75 cm / 4.5 kg
CAJA MÁSTER / MASTER BOX: 29 x 27 x 76 cm / 9.8 - 9 kg



Pantalla táctil touch control



2 cepillos para todo tipo de suelos
2 brushes for all types of floors

29.6V
2500mAh

batería Li-ion battery

350W

POTENCIA MÁX. MAX. POWER

0.7L

depósito container

22 kpa

succión suction

HEPA

filtro filter

4-5 h

tiempo de carga charging time

60 min.

autonomía máx. max working time

<78 dB

ruido noise

BLDC

motor motor



indicador de tanque lleno dust full indicator

SENSOR

bloqueo de cepillo brush block



3 modos 3 modes



ROBOT ASPIRADOR INTELIGENTE "NAVI G-PRO"

- // Color: Negro
- // En funcionamiento, ofrece una inclinación de 15° para superar obstáculos
- // Depósito de agua con control electrónico de 3 niveles para evitar fugas en inclinaciones eventuales
- // Depósito de polvo grande de 600ml y sistema de triple filtración
- // Capacidad del depósito de agua: 350ml
- // Tiempo de carga: 4 - 5 horas
- // Con función de carga automática cuando la batería este al 20%
- // Nivel de ruido bajo <70db
- // Con área de cobertura de limpieza de >100m²
- // Incluye cinta magnética para la delimitación de zonas

INTELLIGENT ROBOTIC VACUUM CLEANER "NAVI G-PRO"

- // Colour: Black
- // Can climb very easily up to 15° slope with the superior obstacle climbing ability system
- // Water tank with 3 level electronic control to avoid water leakage on uneven grounds
- // Big dust tank of 600ml and triple filtration system
- // Water tank capacity: 350ml
- // Charging time: 4 - 5hrs
- // With auto charging function while having battery 20%
- // Low noise level <70db
- // With cleaning coverage area of >100m²
- // Includes: magnetic tape to help you delimit the zone

POTENCIA / POWER:

25W

VOLTAJE / VOLTAGE/Hz:

100 - 240V~ 50-60Hz

UNIDAD / UNIT:

32 x 8 cm / 2.8 kg

CAJA INDIVIDUAL / GIFT BOX:

58.5 x 11.8 x 38.5 cm / 4.8 kg

CAJA MÁSTER / MASTER BOX:

59.5 x 13 x 40.3 cm / 5.8 - 4.8 kg



Smart App



control APP
APP control



modo fregado
mopping function

14.4V
2600
mAh

batería
rechargeable
battery



2700pa

succión
suction

120
min.

autonomía
working time



navegación
giroscópica
gyroscopic
navigation



sensor
anticolisión
obstacle
sensor



control de voz
ALEXA
GOOGLE HOME
voice control



limpieza sobre
húmedo y seco
dry and wet clean

ACCESORIOS ACCESSORIES



base de carga
charging base



adaptador CA
AC adaptor



mando a distancia
remote control



2 cepillos laterales
2 side brushes



cepillos
brushes



filtro HEPA
HEPA filter



cinta magnética
magnetic tape



mopa
cloth mop

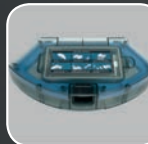

depósito de polvo
dust tank

MODOS DE LIMPIEZA CLEANING MODES



limpieza inteligente
(zig-zag)
smart clean (zig-zag)



limpieza puntual
spot clean



limpieza de bordes
edge clean



limpieza automática
auto clean



habitación individual
single room



seguimiento de paredes
wall following

212

ASP-SS-16085

BARCODE (EAN13): 8425490137036

1 36



ROBOT ASPIRADOR INTELIGENTE "NAVI G-LASER"

- // Color: Negro
- // Sensor de anti-caída y anti-colisión
- // Múltiples modos de limpieza
- // En funcionamiento, ofrece una inclinación de 15° para superar obstáculos
- // Cepillo motorizado grande para limpiar alfombras y suciedad dura
- // Depósito de agua con control electrónico de 3 niveles para evitar fugas en inclinaciones eventuales
- // Función mopa en seco y húmedo
- // Depósito de polvo grande de 600ml y sistema de triple filtración
- // Capacidad del depósito de agua: 350ml
- // Duración de trabajo: 150 minutos
- // Tiempo de carga: 4 - 5 horas
- // Con función de carga automática
- // Nivel de ruido bajo <70db
- // Con área de cobertura de limpieza de >100m2
- // Funcion de pared virtual para delimitar la zona (App controlado)

INTELLIGENT ROBOTIC VACUUM CLEANER "NAVI G-LASER"

- // Colour: Black
- // With anti fall and anti collision sensors
- // Multiple Cleaning mode
- // Can climb very easily up to 15° slope with the superior obstacle climbing ability system
- // Big motorized brush for cleaning carpets and tough dirt
- // Water tank with 3 level electronic control to avoid water leakage on uneven grounds
- // Dry and Wet mop function
- // Big dust tank of 600ml and triple filtration system
- // Water tank capacity: 350ml
- // Working duration: 150 minutes
- // Charging time: 4 - 5hrs
- // With auto charging function
- // Low noise level <70db
- // With cleaning coverage area of >100m2
- // Virtual wall function to delimit the zone (App controlled)

POTENCIA / POWER: 25W
VOLTAJE / VOLTAGE/HZ: 100 - 240V~ 50-60Hz

UNIDAD / UNIT:
 33 x 10 cm / 2.8 kg
CAJA INDIVIDUAL / GIFT BOX:
 54.5 x 15.5 x 38.5 cm / 4.9 kg
CAJA MÁSTER / MASTER BOX:
 55.8 x 16.7 x 40 cm / 5.9 - 4.9 kg



14.4V
3200
 mAh

batería recargable rechargeable battery



2700pa

succión suction

150 min.

autonomía working time



tecnología láser laser technology



navegación giroscópica giroscopic navigation



sensor anticolisión obstacle sensor



control de voz ALEXA GOOGLE HOME voice control



limpieza sobre húmedo y seco dry and wet clean



control APP APP control



Smart App



modo fregado mopping function



tecnología láser laser technology

ACCESORIOS ACCESSORIES



base de carga charging base



adaptador CA AC adaptor



mando a distancia remote control



2 cepillos laterales 2 side brushes



cepillos brushes



filtro HEPA HEPA filter



mopa cloth mop

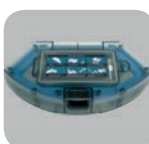

depósito de polvo dust tank

MODOS DE LIMPIEZA CLEANING MODES



limpieza inteligente (zig-zag) smart clean (zig-zag)



limpieza puntual spot clean



limpieza de bordes edge clean



limpieza automática auto clean



habitación individual single room



seguimiento de paredes wall following



video

ASPIRADOR HÚMEDO Y SECO

// Color: Negro - Cromado
 // Capacidad: 20L
 // Potencia de aspiración 16 - 18 Kpa
 // Flujo de aire 1.6 m3/min
 // Cable de 5,5 m de largo
 // Función soplador de aire
 // Función sacudir el polvo
 // Filtro de HEPA lavable
 // 4 ruedas para transporte conveniente
 // Nivel de ruido: <73dB
 // Almacenamiento de todos los accesorios

WET AND DRY VACUUM CLEANER

// Colour: Black - Chrome
 // Capacity: 20L
 // Vacuum power 16 - 18 Kpa
 // Airflow 1.6m3/min
 // 5.5m long cable
 // Air blower function
 // Dusk shake function
 // Washable HEPA Filter
 // 4 wheels for convenient transport
 // Noise level <73dB
 // Accessory storage for all accessories

POTENCIA / POWER: 1200W
 VOLTAJE / VOLTAGE/HZ: 220 - 240V~ 50-60Hz

UNIDAD / UNIT: 33 x 32 x 50 cm / 5.18 kg
 CAJA INDIVIDUAL / GIFT BOX: 35 x 34 x 50.5 cm / 6.6 kg
 CAJA MÁSTER / MASTER BOX: 36.5 x 35.5 x 53 cm / 7.4 - 6.6 kg



cepillo para líquido
water suction brush



cepillo para líquido
carpet brush



filtro de tela
cloth filter

filtro de esponja
sponge filter



cepillo redondo
round brush



boquilla integrada
integrated nozzle

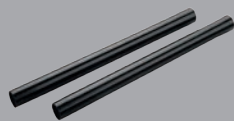

2 plastic tubes
2 tubos de plástico



manguera flexible
hose



1200W

POTENCIA MÁX.
MAX. POWER

20L

depósito
container

5.5 m

cable
cord

18 kpa

succión máx.
max suction

HEPA

filtro
filter

<73 dB

ruido
noise



soplador
blower

214

ASP-SS-16130

BARCODE (EAN13): 8425490134103

1 24



video

ASPIRADOR DE CENIZA

- // Color: Negro
- // Específicamente diseñado para limpiar la ceniza caliente y fría de las chimeneas, estufas de leña y parrillas para barbacoa
- // Potencia de aspiración \geq 16 Kpa
- // Filtro de HEPA lavable y 2 Accesorios
- // Interior de manguera de metal resistente al calor de 1m / \varnothing 38.5mm

Tubo de aluminio \varnothing 34 mm
Aluminium tube \varnothing 34 mmFiltro HEPA
HEPA filterManguera de metal flexible
Flexible metal hose**ASH VACUUM CLEANER**

- // Colour: Black
- // Specifically designed to clean warm and cool ash out of fireplaces, wood stoves and barbecue grills
- // Vacuum power \geq 16 Kpa
- // Washable HEPA Filter and 2 Accessories
- // Heat resistant metal hose of 1m length / \varnothing 38.5mm

POTENCIA / POWER: 1200W
VOLTAJE / VOLTAGE/HZ: 220 - 240V~ 50-60Hz

UNIDAD / UNIT: 31 x 30.3 x 38.2 cm / 3.8 kg CAJA INDIVIDUAL / GIFT BOX: 31 x 31 x 40 cm / 4.1 kg
CAJA MÁSTER / MASTER BOX: N/A

**1200W**POTENCIA MÁX.
MAX. POWER**20L**depósito
container**5 m**cable
cord**<84 dB**ruido
noise**16 kpa**succión máx.
max suction**HEPA**filtro
filter

215

VAP-SS-16930

BARCODE (EAN13): 8425490136039

6 72



video

2 EN 1 LIMPIADOR A VAPOR

- // Color: Blanco - Verde
- // Limpia, desinfecta y desengrasa sin ningún detergente
- // Ideal para limpieza de cocina, baños, llantas de coche, etc
- // Asa de confort para un fácil transporte
- // Caldera de aluminio y tiempo de calentamiento: unos 5 minutos
- // Aplicación continuo del pulverizador: 10-13 min
- // 10 accesorios incluidos: Una taza graduada, Embudo, Angulo, Boquilla larga, Boquilla redonda con cepillo, Mopa, Pulverizador con cepillo, Pulverizador plano, Tubo flexible, Pulverizador redondo con cepillo de cobre

2 IN 1 STEAM CLEANER

- // Colour: White - Green
- // Cleans, disinfects and degreases without any detergent
- // Ideal for cleaning kitchens, bathrooms, car wheels, etc
- // Comfort handles for easy transport
- // Aluminum boiler and heating time: approx 5 minutes
- // Continuous application of the spray: 10-13 min
- // 10 accessories included: A graduated cup, Funnel, Angle, Long nozzle, Round nozzle with brush, Mop, Brush Sprayer, Flat Sprayer, Flexible tube, Round sprayer with copper brush

900WPOTENCIA MÁX.
MAX. POWER**450 ml**capacidad
capacity**3.5 BAR**vapor
steam**2.8 m**cable
cord

POTENCIA / POWER: 900W
VOLTAJE / VOLTAGE/HZ: 220 - 240V~ 50-60Hz

UNIDAD / UNIT: 28 x 14.5 x 22 cm / 1.8 kg
CAJA INDIVIDUAL / GIFT BOX: 29.5 x 19 x 24.5 cm / 2.2 kg
CAJA MÁSTER / MASTER BOX: 59 x 30.5 x 52.5 cm / 14 - 13 kg





TERMOVENTILADOR TURBO

- // Color: Blanco
- // Termo ventilador de alta potencia ideal para uso personal o doméstico
- // Dos posiciones de calefacion de 1000W / 2000W para una máxima flexibilidad y confort
- // Termostato de control electrónico ajustable
- // 4 ajustes de apagado / ventilador / baja (1000W) / alta (2000W)
- // Asa para un fácil transporte
- // Protección contra sobrecalentamiento
- // Indicador luminoso

TURBO FAN HEATER

- // Colour: White
- // High Power Fan Heater for both personal and room heating
- // Dual heat setting at 1000W / 2000W for maximum flexibility and comfort
- // Electronic adjustable thermostat control
- // 4 settings off / fan / low (1000W) / high (2000W)
- // Handle for easy transport
- // Over-Heat protection
- // Indicator light

2000W



POTENCIA MÁX.
MAX. POWER

velocidades
speeds

POTENCIA / POWER: 2000W

VOLTAJE / VOLTAGE/HZ: 220 - 240V~ 50-60Hz

UNIDAD / UNIT: 22.5 x 13 x 23 cm / 0.9 kg CAJA INDIVIDUAL / GIFT BOX: 23 x 14 x 27 cm / 1.1 kg

CAJA MÁSTER / MASTER BOX: 43 x 24 x 55 cm / 7.2 - 6.6 kg



TERMOVENTILADOR TURBO

- // Color: Blanco - Negro
- // Termoventilador de alta potencia ideal para uso personal o doméstico
- // Dos posiciones de calefacción de 1000W /2000W para una máxima flexibilidad y confort
- // Termostato de control electrónico ajustable
- // 4 ajustes de apagado / ventilador / baja / alta
- // Asa para un fácil transporte
- // Puede ser usado tanto en posición vertical, así como horizontal
- // En instantes calienta la habitación entera, dando una sensación cálida y agradable
- // Protección contra sobrecalentamiento
- // Plástico resistente a elevadas temperaturas y de tacto frío

TURBO FAN HEATER

- // Color: White - Black
- // High Power Fan Heater for both personal and room heating
- // Dual heat settings at 1000W/2000W for maximum flexibility and comfort
- // Electronic adjustable thermostat control
- // 4 settings off / fan / low / high
- // Handle for easy transport
- // Can be used in vertical as well as horizontal position
- // Heats up the whole room instantly, lending a warm and comfortable feeling
- // Over-Heat protection
- // Heat resistant plastic housing, cool touch cabinet

POTENCIA / POWER: 2000W

VOLTAJE / VOLTAGE/HZ: 220 - 240V~ 50Hz

UNIDAD / UNIT: 22 x 11.5 x 25 cm / 1.175 kg CAJA INDIVIDUAL / GIFT BOX: 23 x 12.5 x 26.5 cm / 1.25 kg

CAJA MÁSTER / MASTER BOX: 52 x 24.5 x 55 cm / 10.2 - 9.4 kg



2000W

POTENCIA MÁX.
MAX. POWER



velocidades
speeds



horizontal
vertical

218

CAL-SS-18320

BARCODE (EAN13): 8425490132727

6

72



video

TERMOVENTILADOR TURBO CON OSCILACIÓN

- // Color: Blanco
- // Termo ventilador de alta potencia ideal para uso personal o doméstico
- // Dos posiciones de calefacción de 1000W / 2000W para una máxima flexibilidad y confort
- // Termostato de control electrónico ajustable
- // 4 ajustes de apagado / ventilador / baja (1000W) / alta (2000W)
- // Función de oscilación para una óptima distribución del calor
- // Asa para un fácil transporte
- // Protección contra sobrecalentamiento
- // Indicador luminoso

TURBO FAN HEATER WITH OSCILLATION

- // Colour: White
- // High Power Fan Heater for both personal and room heating
- // Dual heat setting at 1000W / 2000W for maximum flexibility and comfort
- // Electronic adjustable thermostat control
- // 4 settings off / fan / low (1000W) / high (2000W)
- // With oscillation function for optimum distribution of heat
- // Handle for easy transport
- // Over-Heat protection
- // Indicator light

2000W

velocidades speeds



oscilación oscillation



anti-vuelco tipping safety

POTENCIA / POWER: 2000W
VOLTAJE / VOLTAGE/HZ: 220 - 240V~ 50-60Hz

UNIDAD / UNIT: 21 x 18 x 29 cm / 1.2 kg CAJA INDIVIDUAL / GIFT BOX: 22 x 18.5 x 29.5 cm / 1.3 kg
CAJA MÁSTER / MASTER BOX: 60 x 24 x 61.5 cm / 9 - 7.8 kg



219

CAL-SS-18365

BARCODE (EAN13): 8425490134257

6

144



video

CALEFACTOR PTC CON OSCILACIÓN

- // Color: Negro - Plata
- // Termostato de control electrónico ajustable
- // 4 ajustes de apagado / ventilador / baja / alta
- // 2 ajustes de calor 1000W / 1500W
- // Protección contra sobrecalentamiento
- // Fusible de seguridad integrado
- // Función oscilación
- // Plástico resistente a elevadas temperaturas y de tacto frío
- // Asa para un fácil transporte
- // Apagado automático en caso de caída

CERAMIC FAN HEATER WITH OSCILLATION

- // Colour: Black - Silver
- // Electronic adjustable thermostat control
- // 4 settings off / fan / low / high
- // 2 heat settings 1000W / 1500W
- // Over-Heat protection
- // Integrated safety fuse
- // Oscillation function
- // Heat resistant plastic housing, cool touch cabinet
- // Handle for easy transport
- // Automatic shutdown in case of fall over

1500W

velocidades speeds



oscilación oscillation



anti-vuelco tipping safety

POTENCIA / POWER: 1500W
VOLTAJE / VOLTAGE/HZ: 220 - 240V~ 50-60Hz

UNIDAD / UNIT: 17.0 x 13.0 x 24.5 cm / 1.1 kg CAJA INDIVIDUAL / GIFT BOX: 17.5 x 14.1 x 25.2 cm / 1.25 kg
CAJA MÁSTER / MASTER BOX: 44 x 18.5 x 52.5 cm / 8.2 - 6.6 kg





RADIADOR HALÓGENO 3 TUBOS

- // Color: Gris - Negro
- // Sistema de seguridad anti-vuelco
- // Plástico resistente y con tacto frío
- // Tres tubos halógenos.
- // 3 Niveles de calor 400W+400W+400W
- // Oscilación 80°
- // Asa para un fácil transporte

3 TUBES HALOGEN HEATER

- // Colour: Grey - Black
- // Safety tip-over switch
- // Heat resistant plastic housing & cool touch cabinet
- // Three halogen tubes
- // 3 heat Levels 400W+400W+400W
- // Oscillation 80°
- // Handle for easy transport



1200W

POTENCIA MÁX.
MAX. POWER



oscilación
oscillation



anti-vuelco
tipping safety



3 niveles de calor
heat levels

POTENCIA / POWER: 1200W
VOLTAJE / VOLTAGE/HZ: 220 - 240V~ 50-60Hz

UNIDAD / UNIT: 51 x 38 x 28 cm / 1.45 kg CAJA INDIVIDUAL / GIFT BOX: 32.5 x 13 x 54 cm / 1.9 kg
CAJA MÁSTER / MASTER BOX: N/A



CALEFACTOR CON FILAMENTO DE CARBONO

- // Color: Negro
- // Con diseño elegante y forma triangular para situar en cualquier rincón de la habitación
- // Filamentos de calentamiento de carbono de alta eficiencia y ahorro de energía
- // 2 filamentos de carbono con doble potencia de 500 / 1000W
- // Calentamiento rápido gracias a los filamentos de carbono largo y de gran potencia
- // Los filamentos de carbono calientan más y ahorran mayor energía que cualquier calefactor de barras halógenas
- // Regulador giratorio para control de potencia de calefacción
- // Carcasa de plástico resistente al calor hecha de material ABS
- // Apagado automático en caso de caída del aparato

CARBON FILAMENT HEATER

- // Colour: Black
- // With elegant triangle design to fit in any corner of the room
- // Highly efficient and energy saver carbon heating filaments
- // 2 carbon Filament for dual power of 500/1000W
- // Rapid warming system thanks to long and powerful carbon filaments
- // Carbon filament are warming and energy saver than any other halogen bar heater
- // Rotary switch to control the heating power
- // Heat resistant plastic housing made of ABS material
- // Automatic shut down in case of appliance fall over

POTENCIA / POWER: 1000W
VOLTAJE / VOLTAGE/HZ: 220 - 240V~ 50-60Hz

UNIDAD / UNIT: 25 x 13.5 x 70 cm / 2.5 kg
CAJA INDIVIDUAL / GIFT BOX: 29 x 20 x 75 cm / 3 kg
CAJA MÁSTER / MASTER BOX: N/A



1000W

POTENCIA MÁX.
MAX. POWER



oscilación
oscillation



2 niveles de calor
heat levels



anti-vuelco
tipping safety

222

CAL-SS-18360

BARCODE (EAN13): 8425490135056

4 48



CALEFACTOR PTC DE PARED

- // Color: Blanco
- // Dos posiciones de calefacción de 1000/2000W para una máxima flexibilidad y confort
- // Elemento calefactor PTC de alta calidad
- // Con Mando a Distancia
- // Termostato de control electrónico ajustable
- // Indicador luminoso de LED
- // La pantalla LED muestra la temperatura ambiente
- // Función de ajuste del temporizador de 7 días
- // Función de detección de ventana abierta
- // Protección de sobrecalentamiento

PTC WALL HEATER

- // Colour: White
- // Dual heat settings at 1000/2000W for maximum flexibility and comfort
- // High quality PTC heating element
- // With remote control
- // Electronic adjustable thermostat control
- // LED Display
- // LED Display shows room temperature
- // 7 days Timer setting function
- // Open Window detection function
- // Overheat protection



2000W

POTENCIA MÁX.
MAX. POWER



pantalla display



7 días
days

temporizador timer

POTENCIA / POWER: 2000W
VOLTAJE / VOLTAGE/HZ: 220 - 240V~ 50-60Hz

UNIDAD / UNIT: 41.5 x 16.5 x 12.8 cm / 1.9 kg CAJA INDIVIDUAL / GIFT BOX: 46.5 x 14.7 x 21.2 cm / 2.35 kg
CAJA MÁSTER / MASTER BOX: 48.8 x 45 x 32 cm / 10.2 - 9.4 kg

223

CAL-SS-18280

BARCODE (EAN13): 8425490030955

5 80



video

BRASERO ELÉCTRICO

- // Color: Rojo
- // 2 resistencias
- // Potencia variable
- // Con cable eléctrico largo de 1.75 m
- // Cuerpo de metal pintado
- // 3 posiciones de calor:
400W - 500W - 900W

ELECTRIC BRAZIER HEATER

- // Colour: Red
- // 2 Heating Resistance
- // Variable Heat setting
- // Long cord of 1.75 m
- // Painted metal body
- // 3 power selection:
400W - 500W - 900W



900W



POTENCIA MÁX.
MAX. POWER

niveles de calor
heat levels

POTENCIA / POWER: 900W
VOLTAJE / VOLTAGE/HZ: 230V~ 50Hz

UNIDAD / UNIT: 38 x 38 x 10 cm / 1.5 kg CAJA INDIVIDUAL / GIFT BOX: 38 x 10.5 x 38 cm / 2 kg
CAJA MÁSTER / MASTER BOX: 55 x 40 x 39 cm / 10.2 - 7.5 kg



video

ESTUFA CERÁMICA DE GAS PORTÁTIL

- // Color: Negro
- // Encendido automático mediante pulsador
- // 3 Niveles de Potencia regulable de: 1600W / 2800W / 4200W
- // Uso de gas butano(13kg Max)
- // Consumo Máximo de 305g/ hr
- // Presión de gas: 30mba/37mba/50mba
- // Plástico resistente y panel de control con tacto frío
- // Paneles laterales plegable para fácil almacenamiento
- // Sistema de seguridad de antivuelco
- // 5 ruedas giratorias para facilitar el transporte

PORTABLE CERAMIC GAS HEATER

- // Colour: Black
- // With Automatic ignition push button
- // 3 stage heat settings of: 1600W / 2800W / 4200W
- // Use with LPG gas (Max.13kg)
- // Maximum consumption of 305g/hr
- // Gas pressure: 30mba/37mba/50mba
- // Heat resistant plastic with cool touch cabinet
- // Folding side panels for easy storage
- // Safety tip-over switch
- // 5 castor wheels for easy transport



4200W

POTENCIA MÁX. MAX. POWER

3

niveles de calor heat levels



plegable foldable

POTENCIA / POWER: 4200W
VOLTAJE / VOLTAGE/HZ: N/A

UNIDAD / UNIT:

Plegado / Folded 41 x 12 x 69 cm / 7.83 kg Extendido / Unfolded 41 x 30 x 73 cm / 7.83 kg
CAJA INDIVIDUAL / GIFT BOX: 43 x 16 x 73 cm / 8.85 kg CAJA MÁSTER / MASTER BOX: N/A



video

RADIADOR DE ACEITE PORTÁTIL

- // Color: Negro
- // 3 configuraciones de calor de 600W, 900W y 1500W
- // 7 elementos
- // Control de termostato ajustable.
- // Sistema de protección contra sobrecalentamiento
- // Indicador luminoso
- // Presión probada, por seguridad
- // Ruedas suaves, para facilitar el movimiento.
- // Interruptor de seguridad anti-vuelco
- // Para habitaciones de hasta 12m2.
- // Con almacenamiento de cable

PORTABLE OIL FILLED HEATER

- // Colour: Black
- // 3 heat settings of 600W, 900W and 1500W
- // 7 Fins
- // Adjustable thermostat control
- // Overheat protection system
- // Indicator lights
- // Pressure tested for safety
- // Smooth castors for easy movement
- // Safety tip over switch
- // For Room upto 12m2
- // With cord storage



1500W

POTENCIA MÁX. MAX. POWER

7

elementos fins

3

niveles de calor heat levels

POTENCIA / POWER: 1500W
VOLTAJE / VOLTAGE/HZ: 220 - 240V~ 50Hz

UNIDAD / UNIT: 34.6 x 12 x 62 cm / 5.65 kg
CAJA INDIVIDUAL / GIFT BOX: 36.6 x 13.5 x 64 cm / 6.3 kg
CAJA MÁSTER / MASTER BOX: N/A

226

CAL-SS-18460

BARCODE (EAN13): 8425490136206

1 24



video

RADIADOR DE ACEITE PORTÁTIL

- // Color: Negro
- // 3 configuraciones de calor de 800W, 1200W y 2000W
- // 9 elementos
- // Control de termostato ajustable.
- // Sistema de protección contra sobrecalentamiento
- // Indicador luminoso
- // Presión probada, por seguridad
- // Ruedas suaves, para facilitar el movimiento.
- // Interruptor de seguridad anti-vuelco
- // Para habitaciones de hasta 15m2.
- // Con almacenamiento de cable

PORTABLE OIL FILLED HEATER

- // Colour: Black
- // 3 heat settings of 800W, 1200W and 2000W
- // 9 Fins
- // Adjustable thermostat control
- // Overheat protection system
- // Indicator lights
- // Pressure tested for safety
- // Smooth castors for easy movement
- // Safety tip over switch
- // For Room upto 15m2
- // With cord storage

POTENCIA / POWER: 2000W
VOLTAJE / VOLTAGE/HZ: 220 - 240V~ 50Hz

UNIDAD / UNIT: 42 x 12 x 62 cm / 6.9 kg
CAJA INDIVIDUAL / GIFT BOX: 44 x 13.5 x 64 cm / 7.7 kg
CAJA MÁSTER / MASTER BOX: N/A

**2000W**POTENCIA MÁX.
MAX. POWER

9

elementos
fins

3

niveles de calor
heat levels

227

CAL-SS-18465

BARCODE (EAN13): 8425490136213

1 24



video

RADIADOR DE ACEITE PORTÁTIL

- // Color: Negro
- // 3 configuraciones de calor de 1000W, 1500W y 2500W
- // 11 elementos
- // Control de termostato ajustable.
- // Sistema de protección contra sobrecalentamiento
- // Indicador luminoso
- // Presión probada, por seguridad
- // Ruedas suaves, para facilitar el movimiento.
- // Interruptor de seguridad anti-vuelco
- // Para habitaciones de hasta 18m2.
- // Con almacenamiento de cable

PORTABLE OIL FILLED HEATER

- // Colour: Black
- // 3 heat settings of 1000W, 1500W and 2500W
- // 11 Fins
- // Adjustable thermostat control
- // Overheat protection system
- // Indicator lights
- // Pressure tested for safety
- // Smooth castors for easy movement
- // Safety tip over switch
- // For Room upto 18m2
- // With cord storage

POTENCIA / POWER: 2500W
VOLTAJE / VOLTAGE/HZ: 220 - 240V~ 50Hz

UNIDAD / UNIT: 49.4 x 12 x 62 cm / 8.15 kg CAJA INDIVIDUAL / GIFT BOX: 51.4 x 13.5 x 64 cm / 9 kg
CAJA MÁSTER / MASTER BOX: N/A

**2500W**POTENCIA MÁX.
MAX. POWER

11

elementos
fins

3

niveles de calor
heat levels



video

RADIADOR DE ACEITE PORTÁTIL

- // Color: Blanco
- // 3 configuraciones de calor de 1000W, 1500W y 2500W
- // 11 elementos
- // Función Humidificador
- // Control de termostato ajustable.
- // Sistema de protección contra sobrecalentamiento
- // Indicador luminoso
- // Presión probada, por seguridad
- // Ruedas suaves, para facilitar el movimiento.
- // Interruptor de seguridad anti-vuelco
- // Para habitaciones de hasta 18m2.
- // Con almacenamiento de cable

PORTABLE OIL FILLED HEATER

- // Colour: White
- // 3 heat settings of 1000W, 1500W and 2500W
- // 11 Fins
- // Humidifier function
- // Adjustable thermostat control
- // Overheat protection system
- // Indicator lights
- // Pressure tested for safety
- // Smooth castors for easy movement
- // Safety tip over switch
- // For Room upto 18m2
- // With cord storage



función humidificador
humidifier
function



2500W

POTENCIA MÁX.
MAX. POWER

11

elementos
fins

3

niveles de calor
heat levels



función humidificador
humidifier
function

POTENCIA / POWER: 2500W

VOLTAJE / VOLTAGE/HZ: 220 - 240V~ 50Hz

UNIDAD / UNIT: 54 x 12 x 68 cm / 8.15 kg

CAJA INDIVIDUAL / GIFT BOX: 56 x 14 x 69.5 cm / 9 kg

CAJA MÁSTER / MASTER BOX: N/A



video

CALEFACTOR CONVECTOR

- // Color: Blanco
- // Sistema de protección contra sobrecalentamiento
- // Control de termostato ajustable
- // Fusible térmico
- // Para habitaciones de hasta 8m2
- // Luz indicadora
- // Pies antideslizantes
- // Asa para transporte facil

CONVECTOR HEATER

- // Colour: White
- // Overheat protection system
- // Adjustable thermostat control
- // Thermal fuse
- // For rooms upto 8m2
- // Indicator light
- // Non-skid feet
- // Handle for easy transport

520W

POTENCIA MÁX.
MAX. POWER



silencioso
silent



control temp.
temp. control



Control de termostato ajustable
Adjustable thermostat control



Pies antideslizantes
Nonskid feet

POTENCIA / POWER: 450-520 W

VOLTAJE / VOLTAGE/HZ: 220 - 240V~ 50-60Hz

UNIDAD / UNIT: 27.5 x 18 x 27.8 cm / 0.95 kg CAJA INDIVIDUAL / GIFT BOX: 31.0 x 13 x 28 cm / 1.02 kg

CAJA MÁSTER / MASTER BOX: 41 x 32.5 x 58 cm / 7.3 - 5.5 kg

230

CAL-SS-18415

BARCODE (EAN13): 8425490134271



**CALEFACTOR
CONVECTOR**

- // Color: Blanco
- // 3 niveles de calefacción: 750 W / 1250 W / 2000 W
- // Control de termostato ajustable
- // Sistema de protección contra sobrecalentamiento
- // Luz indicadora
- // Fusible térmico
- // Para habitaciones de hasta 20m2
- // Pies antideslizantes
- // Asa para fácil transporte

**CONVECTOR
HEATER**

- // Colour: White
- // 3 heating levels: 750 W / 1250 W / 2000 W
- // Adjustable thermostat control
- // Overheat protection system
- // Indicator light
- // Thermal fuse
- // For rooms up to 20 m2
- // Non-skid feet
- // Handle for easy transport



2000W

POTENCIA MÁX.
MAX. POWER



silencioso
silent



control temp.
temp. control

POTENCIA / POWER: 1800-2000W
VOLTAJE / VOLTAGE/HZ: 220 - 240V~ 50-60Hz

UNIDAD / UNIT: 52 x 20 x 34.5 cm / 2 kg CAJA INDIVIDUAL / GIFT BOX: 55.5 x 14 x 33.7 cm / 2.5 kg
CAJA MÁSTER / MASTER BOX: N/A

Pies antideslizantes
Nonskid feet

231

CAL-SS-18425

BARCODE (EAN13): 8425490134288



video

**CALEFACTOR
CONVECTOR TURBO**

- // Color: Blanco - Negro
- // Función Turbo
- // 3 niveles de calefacción: 750 W / 1250 W / 2000 W
- // Control de termostato ajustable
- // Sistema de protección contra sobrecalentamiento
- // Fusible térmico
- // Para habitaciones de hasta 20m2
- // Pies antideslizantes
- // Asa para fácil transporte

**TURBO CONVECTOR
HEATER**

- // Colour: White - Black
- // Turbo function
- // 3 heating levels: 750 W / 1250 W / 2000 W
- // Adjustable thermostat control
- // Overheat protection system
- // Thermal fuse
- // For rooms upto 20 m2
- // Non-skid feet
- // Handle for easy transport



Pies antideslizantes
Nonskid feet

2000W

POTENCIA MÁX.
MAX. POWER



aceleración
speed-up



silencioso
silent

POTENCIA / POWER: 1800-2000W
VOLTAJE / VOLTAGE/HZ: 220 - 240V~ 50-60Hz

UNIDAD / UNIT: 57.5 x 20 x 41.8 cm / 3.3 kg CAJA INDIVIDUAL / GIFT BOX: 60 x 14 x 44 cm / 4 kg
CAJA MÁSTER / MASTER BOX: N/A



CALEFACTOR DE MICA PORTÁTIL

- // Color: Blanco
- // Tecnología de mica
- // Hasta un 30% de ahorro de energía
- // 2 niveles de calefacción: 1000 W / 2000 W
- // Calentamiento rápido
- // Protección contra sobrecalentamiento
- // Función antihielo
- // Combinación de radiador y calefactor de convección
- // Control de termostato ajustable
- // Funcionamiento silencioso
- // Protección contra vuelcos
- // Fácil de mover con ruedas

PORTABLE MICA HEATER

- // Colour: White
- // Micathermic technology
- // Up to 30% energy saving
- // 2 heating levels: 1000 W / 2000 W
- // Fast heating
- // Safety overheat protection
- // Anti-frost function
- // Combination of radiant and convection heat
- // Adjustable thermostat control
- // Silent operation
- // Tip-over protection
- // Easy to move by castors



2000W



placa de mica
mica plate

POTENCIA MÁX.
MAX. POWER

anti-vuelco
tipping safety

POTENCIA / POWER: 2000W
VOLTAJE / VOLTAGE/HZ: 220 - 240V~ 50-60Hz

UNIDAD / UNIT: 79 x 27 x 54 cm / 4.27 kg CAJA INDIVIDUAL / GIFT BOX: 82.5 x 13.5 x 53.5 cm / 5.5 kg
CAJA MÁSTER / MASTER BOX: N/A



CONVECTOR CON PLACA DE CRISTAL

- // Color: Negro
- // Termostato ajustable con 2 configuraciones de calor
- // Temporizador
- // Pantalla LED azul y panel táctil
- // Control de termostato ajustable
- // Protección contra sobrecalentamiento
- // IP24 a prueba de agua: ideal para baños
- // Sistema de bloqueo para niños
- // Con control de app

CONVECTOR WITH GLASS PLATE

- // Colour: Black
- // Adjustable thermostat with 2 heat settings
- // Timer
- // Blue LED display and touch panel
- // Adjustable thermostat control
- // Over heating protection
- // IP24 waterproof - Ideal for bathrooms
- // Childlock system
- // With APP control



1500W

POTENCIA MÁX.
MAX. POWER



control por
APP
control



pantalla
display



apto baños
ideal for
bathroom

bloqueo para
niños
childlock
system

POTENCIA / POWER: 1500W
VOLTAJE / VOLTAGE/HZ: 220 - 240V~ 50-60Hz

UNIDAD / UNIT: 76 x 24 x 43 cm / 6.25 kg CAJA INDIVIDUAL / GIFT BOX: 80.5 x 13 x 47 cm / 7.42 kg
CAJA MÁSTER / MASTER BOX: N/A

234

VEN-SS-21120

BARCODE (EAN13): 8425490135582

**VENTILADOR BOX**

- // Color: Blanco - Gris
- // 3 velocidades
- // Rejilla giratoria multidireccional
- // Interruptor de velocidad giratorio
- // Temporizador de 60 minutos
- // Nivel de ruido bajo

BOX FAN

- // Colour: White - Grey
- // 3 speeds and efficient motor
- // Rotating louvre for multidirectional air flow
- // Rotary switch for simple operation
- // 60 minutes timer to save energy
- // Low noise

45WPOTENCIA MÁX.
MAX. POWER**5** aspas
blades**30cm**
12" aspas
bladesPOTENCIA / POWER: 45W
VOLTAJE / VOLTAGE/HZ: 220 - 240V~ 50-60HzUNIDAD / UNIT: 37.5 x 40.5 x 13.5 cm / 1.75 kg CAJA INDIVIDUAL / GIFT BOX: 38.5 x 16 x 41.5 cm / 2.2 kg
CAJA MÁSTER / MASTER BOX: N/A

235

VEN-SS-21125

BARCODE (EAN13): 8425490135605

**VENTILADOR BOX**

- // Color: Blanco - Gris
- // 3 velocidades
- // Rejilla giratoria multidireccional
- // Interruptor de velocidad giratorio
- // Temporizador de 60 minutos
- // Nivel de ruido bajo

BOX FAN

- // Colour: White - Grey
- // 3 speeds and efficient motor
- // Rotating louvre for multidirectional air flow
- // Rotary switch for simple operation
- // 60 minutes timer to save energy
- // Low noise

45WPOTENCIA MÁX.
MAX. POWER**5** aspas
blades**25cm**
10" aspas
bladesPOTENCIA / POWER: 45W
VOLTAJE / VOLTAGE/HZ: 220 - 240V~ 50-60HzUNIDAD / UNIT: 33 x 13.5 x 38 cm / 1.45 kg CAJA INDIVIDUAL / GIFT BOX: 33 x 14 x 38.5 cm / 1.9 kg
CAJA MÁSTER / MASTER BOX: N/A



video



VENTILADOR DE SOBREMESA

- // Color: Blanco
- // Con 2 velocidades
- // Función de oscilación
- // Con protector de las aspas incorporado para una mayor seguridad
- // Mecanismo de inclinación hacia arriba o hacia abajo
- // Nivel de ruido bajo

TABLE FAN

- // Colour: White
- // 2 speeds
- // Oscillation function
- // Built-in fan blade mesh guard protector for added safety
- // Upward or downward tilting mechanism
- // Low noise



25W

POTENCIA MÁX.
MAX. POWER



3
aspas
blades



23cm
9"
aspas
blades

POTENCIA / POWER: 25W
VOLTAJE / VOLTAGE/HZ: 220 - 240V~ 50Hz

UNIDAD / UNIT: 27 x 21.5 x 38 cm / 1.2 kg CAJA INDIVIDUAL / GIFT BOX: 29 x 17.5 x 30.5 cm / 1.8 kg
CAJA MÁSTER / MASTER BOX: 59.5 x 36.5 x 62.5 cm / 16.5 - 14.4 kg



video



VENTILADOR DE SOBREMESA

- // Color: Blanco
- // Con 3 velocidades
- // Función de oscilación
- // Con protector de las aspas incorporado para una mayor seguridad
- // Mecanismo de inclinación hacia arriba o hacia abajo
- // Nivel de ruido bajo

TABLE FAN

- // Colour: White
- // 3 speeds
- // Oscillation function
- // Built-in fan blade mesh guard protector for added safety
- // Upward or downward tilting mechanism
- // Low noise

35W

POTENCIA MÁX.
MAX. POWER



3
aspas
blades



30cm
12"
aspas
blades



POTENCIA / POWER: 35W
VOLTAJE / VOLTAGE/HZ: 220 - 240V~ 50Hz

UNIDAD / UNIT: 27 x 21.5 x 38 cm / 1.65 kg CAJA INDIVIDUAL / GIFT BOX: 34.5 x 17.5 x 37.5 cm / 1.8 kg
CAJA MÁSTER / MASTER BOX: 70.5 x 54.5 x 38.5 cm / 13.3 - 10.8 kg

238

VEN-SS-21415

BARCODE (EAN13): 8425490132291



video

**VENTILADOR DE SOBREMESA**

- // Color: Blanco
- // Con 3 velocidades
- // Función de oscilación
- // Con protector de las aspas incorporado para una mayor seguridad
- // Mecanismo de inclinación hacia arriba o hacia abajo
- // Nivel de ruido bajo

TABLE FAN

- // Colour: White
- // 3 speeds
- // Oscillation function
- // Built-in fan blade mesh guard protector for added safety
- // Upward or downward tilting mechanism
- // Low noise

40WPOTENCIA MÁX.
MAX. POWERaspas
bladesaspas
blades

POTENCIA / POWER: 40W
VOLTAJE / VOLTAGE/HZ: 220 - 240V~ 50Hz

UNIDAD / UNIT: 43 x 26 x 55 cm / 2 kg CAJA INDIVIDUAL / GIFT BOX: 43.5 x 19.5 x 43.5 cm / 2.4 kg
CAJA MÁSTER / MASTER BOX: N/A



239

VEN-SS-21060

BARCODE (EAN13): 8425490132321



video

**VENTILADOR DE MESA DE METAL**

- // Color: Cromado
- // Con 3 velocidades
- // 4 Hojas metálica
- // Función de oscilación y fijación
- // Con protector de las aspas incorporado para una mayor seguridad
- // Base redonda
- // Mecanismo de inclinación hacia arriba o hacia abajo

METAL TABLE FAN

- // Colour: Chrome
- // 3 speeds
- // 4 Metal blades
- // Fixed or oscillation settings
- // Fan blade guard
- // Round base
- // Upward or downward tilting mechanism

35WPOTENCIA MÁX.
MAX. POWERaspas
bladesaspas
blades

POTENCIA / POWER: 35W
VOLTAJE / VOLTAGE/HZ: 220 - 240V~ 50Hz

UNIDAD / UNIT: 34 x 29 x 41 cm / 2.1 kg CAJA INDIVIDUAL / GIFT BOX: 35 x 22.5 x 35 cm / 2.6 kg
CAJA MÁSTER / MASTER BOX: N/A

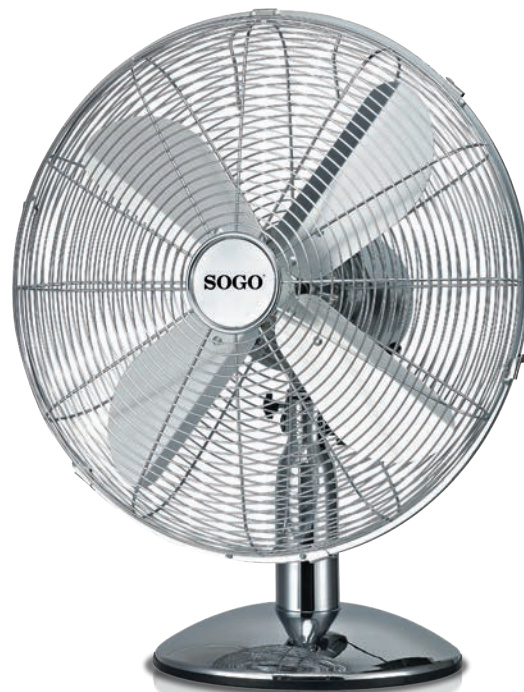

240

VEN-SS-21420-P // VEN-SS-21420-B

22 924



MINI VENTILADOR SOBRE MESA PORTÁTIL

- // Color: Rosa / Azul
- // Batería recargable de litio de 5V /4W
- // Tiempo de Carga: 3H
- // Autonomía: 2 - 3H
- // Interruptor para encender / apagar
- // Cable de carga USB incluido
- // Soporte para móvil

MINI PORTABLE DESKTOP FAN

- // Colour: Pink / Blue
- // Rechargeable Lithium battery of 5V/4W
- // Charging time: 3H
- // Working time: 2 - 3H
- // On/Off switch
- // USB charging cable Included
- // Mobile phone stand

POTENCIA / POWER: 4W
VOLTAJE / VOLTAGE/HZ: 5V (USB)

UNIDAD / UNIT: 10 x 10.4 x 21.7 cm / 0.173 kg CAJA INDIVIDUAL / GIFT BOX: 11 x 4.5 x 21 cm / 0.23 kg
CAJA MÁSTER / MASTER BOX: 55.3 x 22 x 24.3 cm / 5.5 - 5.1 kg

VEN-SS-21420-P
Rosa - pink
BARCODE (EAN13):
8425490135711



VEN-SS-21420-B
Azul - blue
BARCODE (EAN13):
8425490135759

Soporte
para móvil
Mobile
stand

4W

POTENCIA MÁX.
MAX. POWER

3

aspas
blades

Ni-Mh
1200
mAh

batería recargable
rechargeable
battery

241-A // VEN-SS-21401-G // VEN-SS-21401-N // VEN-SS-21401-W

30 360



MINI VENTILADOR DE DE 5" (12cm) PLÁSTICO CON USB

- // Color: Verde / Marino / Blanco
- // Motor sin escobillas de cobre
- // Interruptor de encendido / apagado de una velocidad
- // Cubierta frontal desmontable para facilitar la limpieza
- // Aspas de plástico semitransparente gris ahumado
- // Cable USB de 1 metro
- // Se puede girar hacia arriba y hacia abajo con un ángulo de movimiento de hasta 180°
- // Con bajo nivel de ruido <38 db

POTENCIA / POWER: 2W
VOLTAJE / VOLTAGE/HZ: 5V (USB)

UNIDAD / UNIT:
14.5 x 9 x 15.5 cm / 0.25 kg
CAJA INDIVIDUAL / GIFT BOX:
15 x 11 x 13.3 cm / 0.28 kg
CAJA MÁSTER / MASTER BOX:
57.5 x 31.5 x 42 cm / 8.5 - 7.5 kg



VEN-SS-21401-G
Verde - green
BARCODE (EAN13):
8425490136794



VEN-SS-21401-N
Marino - navy
BARCODE (EAN13):
8425490136770



VEN-SS-21401-W
Blanco - white
BARCODE (EAN13):
8425490136787

5" (12cm) MINI USB PLASTIC FAN

- // Colour: Green / Navy / White
- // All-Copper Brushless motor
- // One speed On / Off switch
- // Detachable front cover for easy cleaning
- // Smoky Gray semi transparent plastic blades
- // 1m USB cord
- // Can be rotated up and down with upto 180° moving angle
- // With low noise level <38 db

2W

POTENCIA MÁX.
MAX. POWER

5

aspas
blades

180°

movimiento
moving

<38
dB

ruido
noise

241-B // VEN-SS-21220

BARCODE (EAN13): 8425490133731

1 39



VENTILADOR DE PIE - BASE REDONDA

- // Color: Blanco
- // Con 3 velocidades
- // Función de oscilación y fijación
- // Con protector de las aspas incorporado para una mayor seguridad
- // Altura ajustable
- // Nivel de ruido bajo
- // Soporte de base redonda

STAND FAN - ROUND BASE

- // Colour: White
- // With 3 speeds
- // Oscillation & fix function
- // Fan blade guard
- // Adjustable height
- // Low noise
- // Round base stand

40W

POTENCIA MÁX.
MAX. POWER

3

aspas
blades

40cm
16"

aspas
blades

POTENCIA / POWER: 40W
VOLTAJE / VOLTAGE/HZ: 220 - 240V~ 50Hz

UNIDAD / UNIT: 43.5 x 39 x 125 cm / 4.22 kg
CAJA INDIVIDUAL / GIFT BOX: 52.5 x 12.5 x 47 cm / 4.7 kg
CAJA MÁSTER / MASTER BOX: N/A



video

242

VEN-SS-21255 // VEN-SS-21260

1 24



VENTILADOR DE PIE CON BASE REDONDO

- // Color: Negro / Blanco
- // Con 3 velocidades
- // Con 5 aspas de plástico de color azul transparente
- // Temporizador de 2 hrs
- // La carcasa exterior hecha con material ABS y aspas de material AS (Sin BPA)
- // Función de oscilación y fijación
- // Con protector de las aspas incorporado para una mayor seguridad
- // Altura ajustable (130cm máx.)
- // Nivel de ruido bajo

STAND FAN WITH ROUND BASE

- // Colour: Black - White
- // With 3 speeds
- // With 5 plastic blades of transparent blue colour
- // With 2 hrs timer
- // Outer housing made of ABS material and fan blades of AS (BPA Free)
- // Oscillation & fix function
- // Fan blade guard
- // Adjustable height (130cm max.)
- // Low noise

POTENCIA / POWER: 50W
VOLTAJE / VOLTAGE/HZ: 220 - 240V~ 50Hz

UNIDAD / UNIT: 40 x 40 x 130 cm / 4 kg
CAJA INDIVIDUAL / GIFT BOX: 49.4 x 14.1 x 59.5 cm / 4.8 kg
CAJA MÁSTER / MASTER BOX: N/A



VEN-SS-21255
Negro – black
BARCODE (EAN13): 8425490137432



VEN-SS-21260
Blanco – white
BARCODE (EAN13): 8425490137449

50W

POTENCIA MÁX. MAX. POWER

5



aspas blades

3



velocidades speeds



oscilación oscillation



temporizador timer

243

VEN-SS-21265

BARCODE (EAN13): 8425490137456

1 24



16" VENTILADOR CON BASE REDONDO 3 EN 1

- // Color: Negro
- // Con 3 velocidades
- // Con 5 aspas de plástico de color azul transparente
- // La carcasa exterior hecha con material PP y aspas de material AS (Sin BPA)
- // Función de oscilación y fijación
- // Con protector de las aspas incorporado para una mayor seguridad
- // Altura ajustable (120cm máx.)
- // Nivel de ruido bajo

16" 3 IN 1 ROUND BASE FAN

- // Colour: Black
- // With 3 speeds
- // With 5 plastic blades of transparent blue colour
- // Outer housing made of PP material and fan blades of AS (BPA Free)
- // Oscillation & fix function
- // Fan blade guard
- // Adjustable height (120cm max.)
- // Low noise

POTENCIA / POWER: 50W
VOLTAJE / VOLTAGE/HZ: 220 - 240V~ 50Hz

UNIDAD / UNIT: 42 x 42 x 120 cm / 4 kg
CAJA INDIVIDUAL / GIFT BOX: 49.4 x 14.1 x 59.5 cm / 5 kg
CAJA MÁSTER / MASTER BOX: N/A

3 en 1



ventilador de mesa table fan



ventilador de pared wall fan



50W

POTENCIA MÁX. MAX. POWER

5



aspas blades



aspas blades



oscilación oscillation

3



velocidades speeds



video



VENTILADOR DE PIE – BASE REDONDA

- // Color: Negro
- // Con 3 velocidades
- // Función de oscilación y fijación
- // Con protector de las aspas incorporado para una mayor seguridad
- // Altura ajustable
- // Nivel de ruido bajo
- // Soporte de base redonda

STAND FAN – ROUND BASE

- // Colour: Black
- // With 3 speeds
- // Oscillation & fix function
- // Fan blade guard
- // Adjustable height
- // Low noise
- // Round base stand



45W

POTENCIA MÁX.
MAX. POWER

3

aspas
blades

40cm
16"

aspas
blades

POTENCIA / POWER: 45W
VOLTAJE / VOLTAGE/HZ: 220 - 240V~ 50Hz

UNIDAD / UNIT: 38 x 40 x 133.5 cm / 4.7 kg
CAJA INDIVIDUAL / GIFT BOX: 44 x 15 x 51 cm / 5.15 kg
CAJA MÁSTER / MASTER BOX: N/A



VENTILADOR DE PIE CON PANTALLA LED Y CONTROL TÁCTIL

- // Color: Negro
- // Con 6 velocidades
- // La carcasa exterior hecha con material ABS y aspas de material AS (Sin BPA)
- // Con control de panel digital de LED
- // Con mando a distancia a Infrarojos
- // Temporizador de 12 hrs
- // Función de oscilación y fijación
- // Con protector de las aspas incorporado para una mayor seguridad
- // Altura ajustable (130cm máx.)
- // Nivel de ruido bajo

STAND FAN WITH LED DISPLAY & TOUCH CONTROL

- // Colour: Black
- // With 6 speeds
- // Outer housing made of ABS material and fan blades of AS (BPA Free)
- // With LED digital display control
- // With infrared remote control
- // With 12 hrs timer
- // Oscillation & fix function
- // Fan blade guard
- // Adjustable height (130cm max.)
- // Low noise

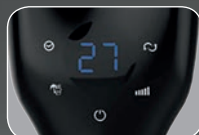

POTENCIA / POWER: 50W
VOLTAJE / VOLTAGE/HZ: 220 - 240V~ 50Hz

UNIDAD / UNIT: 40 x 40 x 130 cm / 4 kg
CAJA INDIVIDUAL / GIFT BOX: 49.4 x 14.1 x 59.5 cm / 4.8 kg
CAJA MÁSTER / MASTER BOX: N/A



50W

POTENCIA MÁX.
MAX. POWER

5

aspas
blades

40cm
16"

aspas
blades



oscilación
oscillation

6

velocidades
speeds



pantalla táctil
touch screen
panel

246

VEN-SS-21240

BARCODE (EAN13): 8425490135599

1 27



VENTILADOR DE PIE BASE REDONDA

- // Color: Blanco
- // Con 3 velocidades
- // Función de oscilación y fijación
- // Con protector de las aspas incorporado para una mayor seguridad
- // Altura ajustable – 130cm max.
- // Nivel de ruido bajo

STAND FAN ROUND BASE

- // Colour: White
- // 3 speeds
- // Oscillation & fix function
- // Fan blade guard
- // Adjustable height – 130cm max
- // Low noise

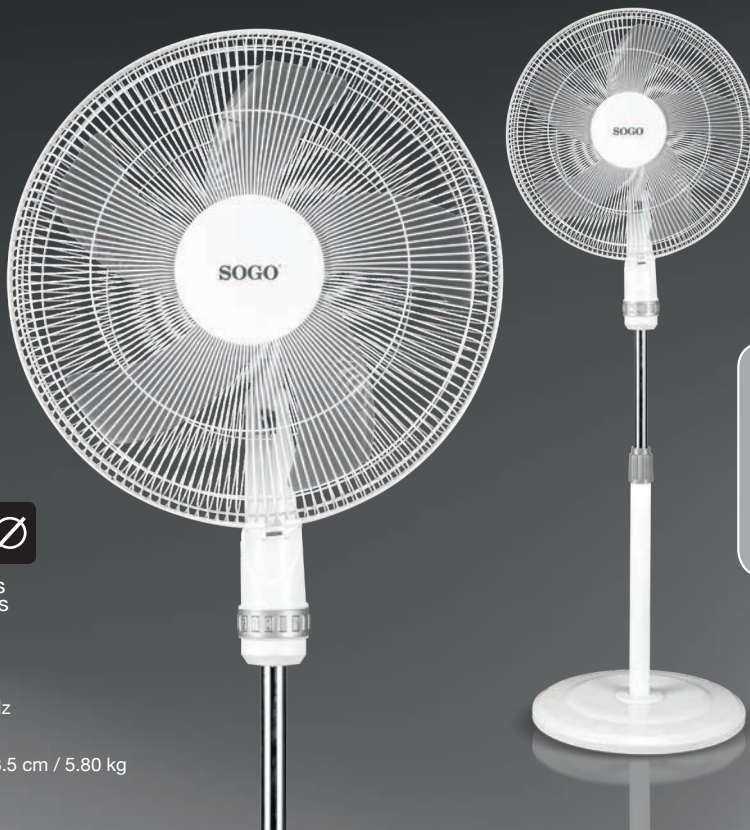

50W

POTENCIA MÁX.
MAX. POWER

5

aspas
blades

40cm
16"

aspas
blades

POTENCIA / POWER: 50W
VOLTAJE / VOLTAGE/HZ: 220 - 240V~ 50-60Hz

UNIDAD / UNIT: 41 x 41 x 133 cm / 5.2 kg
CAJA INDIVIDUAL / GIFT BOX: 43.5 x 19 x 43.5 cm / 5.80 kg
CAJA MÁSTER / MASTER BOX: N/A

247

VEN-SS-21245

VEN-SS-21245-W

1 33



video



VENTILADOR DE PIE BASE REDONDA

- // Color: Negro / Blanco
- // Con 3 velocidades
- // Función de oscilación y fijación
- // Con protector de las aspas incorporado para una mayor seguridad
- // Altura ajustable (128 cm max)
- // Nivel de ruido bajo

STAND FAN ROUND BASE

- // Colour: Black / White
- // 3 speeds
- // Oscillation & fix function
- // Fan blade guard
- // Adjustable height (128 cm max)
- // Low noise



VEN-SS-21245

Negro – black

BARCODE (EAN13):
8425490135643

VEN-SS-21245-W

Blanco – white

BARCODE (EAN13):
8425490135650

50W

POTENCIA MÁX.
MAX. POWER

5

aspas
blades

3

velocidades
speeds

oscilación
oscillation

POTENCIA / POWER: 50W
VOLTAJE / VOLTAGE/HZ: 220 - 240V~ 50Hz

UNIDAD / UNIT: 39 x 44.5 x 128 cm / 5.5 kg
CAJA INDIVIDUAL / GIFT BOX: 52 x 15 x 45 cm / 6.1 kg
CAJA MÁSTER / MASTER BOX: N/A





VENTILADOR DE PIE DE METAL

- // Color: Cromado
- // Con 3 velocidades
- // Función de oscilación y fijación
- // Con protector de las aspas incorporado para una mayor seguridad
- // Altura ajustable 125 cm
- // Nivel de ruido bajo
- // Base redonda

METAL STAND FAN

- // Colour: Chrome
- // 3 speeds
- // Fan blade guard
- // Fixed or oscillation settings
- // Adjustable height 125 cm
- // Low noise
- // Round base



50W

POTENCIA MÁX.
MAX. POWER

4



aspas
blades



aspas
blades

POTENCIA / POWER: 50W
VOLTAJE / VOLTAGE/HZ: 220 - 240V~ 50-60Hz

UNIDAD / UNIT: 40 x 40 x 125 cm / 6.9 kg
CAJA INDIVIDUAL / GIFT BOX: 46.5 x 16 x 59.5 cm / 7.34 kg
CAJA MÁSTER / MASTER BOX: N/A



VENTILADOR DE PIE CON NEBULIZADOR

- // Color: Blanco - Negro
- // 3 velocidades con función de oscilación
- // 3 aspas y mecanismo de inclinación hacia arriba o hacia abajo
- // Panel táctil. Mando a Distancia
- // 3 niveles de salida de niebla
- // Salida de niebla: 220ml / hora
- // 3 modos de operación

STAND FAN WITH MIST FUNCTION

- // Colour: White - Black
- // 3 speeds with oscillation function
- // 3 Blades and Upward or downward tilting mechanism
- // Touch Panel. Remote control
- // 3 levels of mist output
- // Mist output: 220ml / hour
- // Three operating fan modes

POTENCIA / POWER: 90W
VOLTAJE / VOLTAGE/HZ: 220 - 240V~ 50Hz

UNIDAD / UNIT: 38 x 38 x 122 cm / 4.93 kg
CAJA INDIVIDUAL / GIFT BOX: 66.5 x 28 x 45.3 cm / 6.32 kg
CAJA MÁSTER / MASTER BOX: N/A



Panel táctil
Touch panel



Mando a distancia
Remote control

90W

POTENCIA MÁX.
MAX. POWER

3



aspas
blades

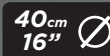

aspas
blades

7.5 hr



temporizador
timer

3L



depósito
tank

250

VEN-SS-21355

BARCODE (EAN13): 8425490134646



45W

POTENCIA MÁX.
MAX. POWER



3
velocidades
speeds



oscilación
oscillation



2
hr
temporizador
timer

VENTILADOR DE TORRE TURBO

- // Color: Negro
- // Con 3 velocidades
- // Temporizador de 2hrs
- // Función de oscilación
- // Altura: 77 cm
- // Nivel de ruido bajo
- // Asa para fácil transporte

TOWER FAN

- // Colour: Black
- // 3 Speeds
- // Timer of 2hrs
- // Oscillation function
- // Height: 77 cm
- // Low noise
- // Easy to carry handle

POTENCIA / POWER: 45W
VOLTAJE / VOLTAGE/HZ:
220 - 240V~ 50-60Hz

UNIDAD / UNIT:
17.5 x 17.5 x 77 cm / 2.46 kg
CAJA INDIVIDUAL / GIFT BOX:
19 x 19 x 80.5 cm / 3.1 kg
CAJA MÁSTER / MASTER BOX: N/A



panel de control
control panel



guarda-cable
cable guard

251

VEN-SS-21375

BARCODE (EAN13): 8425490136503



45W

POTENCIA MÁX.
MAX. POWER



3
velocidades
speeds



oscilación
oscillation



12
hr
temporizador
timer

VENTILADOR DE TORRE TURBO DE 33" CON CONTROL DIGITAL

- // Color: Blanco
- // Aire fuerte y poco ruido
- // 3 velocidades de configuración baja / media / alta
- // Función de oscilación
- // Panel táctil con mando a distancia
- // 3 modos de funcionamiento: normal - naturaleza - dormir
- // Todas las funciones y temperatura se muestran en la pantalla LED grande
- // Temporizador de 12 horas para ayudar a ahorrar energía
- // Protección contra sobrecalentamiento
- // Dimensiones: 83.8 x 21 x 21 cm

TOWER FAN WITH DIGITAL CONTROL 33"

- // Colour: White
- // With strong air and low noise
- // 3 speeds Low / Medium / High settings
- // Oscillation function
- // Touch Panel with Remote control
- // 3 functioning modes: normal - nature - sleep
- // All functions and temperature shown on big LED screen
- // 12 hours timer to help save on power
- // Overheat protection
- // Unit dimensions: 83.8 x 21 x 21 cm

POTENCIA / POWER: 45W
VOLTAJE / VOLTAGE/HZ: 220 - 240V~ 50-60Hz

UNIDAD / UNIT: 21 x 21 x 83.8 cm / 2.23 kg
CAJA INDIVIDUAL / GIFT BOX: 16.5 x 16 x 89 cm / 2.77 kg
CAJA MÁSTER / MASTER BOX: N/A

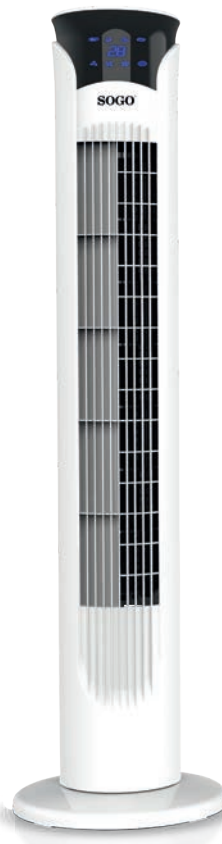

Mando a distancia
Remote control



Panel táctil
Touch panel



VENTILADOR DE PARED

- // Color: Blanco
- // Con 3 velocidades
- // Función de oscilación y fijación
- // Con protector de las aspas incorporado para una mayor seguridad
- // Cordones para el control del encendido, velocidad y oscilación
- // Protección contra sobrecalentamiento del motor
- // Nivel de ruido bajo

WALL FAN

- // Colour: White
- // 3 speeds with oscillation function
- // Fan blade guard for added safety
- // Fixed or oscillation settings
- // Pull cords to control for on/ off, speed and oscillation
- // Motor overheat protection
- // Low noise



POTENCIA MÁX.
MAX. POWER



aspas
blades



velocidades
speeds



oscilación
oscillation



bajo ruido
low noise

POTENCIA / POWER: 45W
VOLTAJE / VOLTAGE/HZ: 220 - 240V~ 50-60Hz

UNIDAD / UNIT: 53 x 32 x 43 cm / 2.10 kg CAJA INDIVIDUAL / GIFT BOX: 43.5 x 19 x 43.5 cm / 2.78 kg
CAJA MÁSTER / MASTER BOX: N/A



VENTILADOR DE PARED CON MANDO DISTANCIA

- // Color: Blanco
- // Con 3 velocidades
- // Función de oscilación y fijación
- // Con protector de las aspas incorporado para una mayor seguridad
- // Botones para el control de encendido / apagado, la velocidad. Temporizador y oscilación
- // Con mando a distancia
- // Temporizador de 7.5 horas
- // Nivel de ruido bajo

WALL FAN WITH REMOTE CONTROL

- // Colour: White
- // 3 speeds
- // With fix and oscillation function
- // Fan blade guard for added safety
- // Buttons for on / off, speed, timer and oscillation
- // Remote control
- // Timer with 7.5 hrs
- // Low noise



Mando a distancia
Remote control



POTENCIA MÁX.
MAX. POWER



aspas
blades



velocidades
speeds



temporizador
timer

POTENCIA / POWER: 45W
VOLTAJE / VOLTAGE/HZ: 220 - 240V~ 50-60Hz

UNIDAD / UNIT: 53 x 32 x 43 cm / 2.14 kg CAJA INDIVIDUAL / GIFT BOX: 45.5 x 18 x 44.5 cm / 2.82 kg
CAJA MÁSTER / MASTER BOX: N/A

254

VEN-SS-21303

BARCODE (EAN13): 8425490135612

**VENTILADOR INDUSTRIAL DE PARED**

- // Color: Cromado
- // Con 3 velocidades
- // Función de oscilación y fijación
- // Con protector de las aspas incorporado para una mayor seguridad
- // Cordones para el control del encendido, velocidad y oscilación
- // Nivel de ruido bajo

INDUSTRIAL WALL FAN

- // Colour: Chrome
- // 3 speeds with oscillation function
- // Fan blade guard
- // Fixed or oscillation settings
- // Pull cords to control for on/ off, speed and oscillation
- // Low noise

**150W****45cm
18"****ALUMINIO
ALUMINIUM**POTENCIA MÁX.
MAX. POWERaspas
bladesaspas
bladesmaterial aspas
blades materialPOTENCIA / POWER: 150W
VOLTAJE / VOLTAGE/HZ: 220 - 240V~ 50HzUNIDAD / UNIT: 51 x 45 x 51 cm / 6 kg CAJA INDIVIDUAL / GIFT BOX: 52 x 19 x 70 cm / 7.70 kg
CAJA MÁSTER / MASTER BOX: N/A

255

VEN-SS-21020

BARCODE (EAN13): 8425490132147



video

**VENTILADOR DE SUELO INDUSTRIAL**

- // Color: Cromado
- // Gran caudal de aire
- // 3 velocidades
- // Protección contra sobrecalentamiento
- // Tacos de goma en la base para proteger superficies delicadas
- // Inclinación ajustable
- // Rejilla de seguridad
- // Recogecables
- // Asa para transporte

INDUSTRIAL FLOOR FAN

- // Colour: Chrome
- // High Velocity of air
- // 3 speeds
- // Over heat protection
- // Rubber feet for stability and to protect delicate floors
- // Tilt function
- // Spiral grill for protection
- // Cord storage facility
- // Carry handle

**45W**POTENCIA MÁX.
MAX. POWERaspas
blades**23cm
9"**aspas
blades**ALUMINIO
ALUMINIUM**material aspas
blades materialPOTENCIA / POWER: 45W
VOLTAJE / VOLTAGE/HZ: 220 - 240V~ 50HzUNIDAD / UNIT: 33 x 17 x 33 cm / 1.6 kg CAJA INDIVIDUAL / GIFT BOX: 33 x 18 x 32 cm / 2.77 kg
CAJA MÁSTER / MASTER BOX: N/A



video



VENTILADOR DE SUELO INDUSTRIAL

- // Color: Cromado
- // Gran caudal de aire
- // 3 velocidades
- // Protección contra sobrecalentamiento
- // Tacos de goma en la base para proteger superficies delicadas
- // Inclinación ajustable
- // Rejilla de seguridad
- // Recogecables
- // Asa para transporte

INDUSTRIAL FLOOR FAN

- // Colour: Chrome
- // High Velocity of air
- // 3 speeds
- // Over heat protection
- // Rubber feet for stability and to protect delicate floors
- // Tilt function
- // Spiral grill for protection
- // Cord storage facility
- // Carry handle



55W

POTENCIA MÁX. MAX. POWER

3

aspas blades

30cm 12"

aspas blades

ALUMINIO ALUMINIUM

material aspas blades material

POTENCIA / POWER: 55W
VOLTAJE / VOLTAGE/HZ: 220 - 240V~ 50Hz

UNIDAD / UNIT: 39 x 20 x 39 cm / 3.0 kg CAJA INDIVIDUAL / GIFT BOX: 40.5 x 20 x 41 cm / 3.44 kg
CAJA MÁSTER / MASTER BOX: N/A



video



VENTILADOR DE SUELO INDUSTRIAL

- // Color: Cromado
- // Gran caudal de aire
- // 3 velocidades
- // Protección contra sobrecalentamiento
- // Tacos de goma en la base para proteger superficies delicadas
- // Inclinación ajustable
- // Rejilla de seguridad
- // Recogecables
- // Asa para transporte

INDUSTRIAL FLOOR FAN

- // Colour: Chrome
- // High Velocity of air
- // 3 speeds
- // Over heat protection
- // Rubber feet for stability and to protect delicate floors
- // Tilt function
- // Spiral grill for protection
- // Cord storage facility
- // Carry handle



90W

POTENCIA MÁX. MAX. POWER

3

aspas blades

40cm 16"

aspas blades

ALUMINIO ALUMINIUM

material aspas blades material

POTENCIA / POWER: 90W
VOLTAJE / VOLTAGE/HZ: 220 - 240V~ 50Hz

UNIDAD / UNIT: 50 x 22 x 50 cm / 4.2 kg CAJA INDIVIDUAL / GIFT BOX: 51 x 20 x 51 cm / 5.6 kg
CAJA MÁSTER / MASTER BOX: N/A

258

VEN-SS-21040

BARCODE (EAN13): 8425490132178

1 16



video



110W

POTENCIA MÁX.
MAX. POWER

3

aspas
blades

45cm
18"

aspas
blades

ALUMINIO
ALUMINIUM

material aspas
blades material

VENTILADOR DE SUELO INDUSTRIAL

- // Color: Cromado
- // Gran caudal de aire
- // 3 velocidades
- // Protección contra sobrecalentamiento
- // Tacos de goma en la base para proteger superficies delicadas
- // Inclinación ajustable
- // Rejilla de seguridad
- // Recogecables
- // Asa para transporte

INDUSTRIAL FLOOR FAN

- // Colour: Chrome
- // High Velocity of air
- // 3 speeds
- // Over heat protection
- // Rubber feet for stability and to protect delicate floors
- // Tilt function
- // Spiral grill for protection
- // Cord storage facility
- // Carry handle

POTENCIA / POWER: 110W
VOLTAJE / VOLTAGE/HZ: 220 - 240V~ 50Hz

UNIDAD / UNIT: 55 x 23 x 56 cm / 5.8 kg CAJA INDIVIDUAL / GIFT BOX: 57 x 20 x 56 cm / 6.05 kg
CAJA MÁSTER / MASTER BOX: N/A



259

VEN-SS-21050

BARCODE (EAN13): 8425490132185

1 10



video



170W

POTENCIA MÁX.
MAX. POWER

3

aspas
blades

50cm
20"

aspas
blades

ALUMINIO
ALUMINIUM

material aspas
blades material

VENTILADOR DE SUELO INDUSTRIAL

- // Color: Cromado
- // Gran caudal de aire
- // 3 velocidades
- // Protección contra sobrecalentamiento
- // Tacos de goma en la base para proteger superficies delicadas
- // Inclinación ajustable
- // Rejilla de seguridad
- // Recogecables
- // Asa para transporte

INDUSTRIAL FLOOR FAN

- // Colour: Chrome
- // High Velocity of air
- // 3 speeds
- // Over heat protection
- // Rubber feet for stability and to protect delicate floors
- // Tilt function
- // Spiral grill for protection
- // Cord storage facility
- // Carry handle

POTENCIA / POWER: 170W
VOLTAJE / VOLTAGE/HZ: 220 - 240V~ 50Hz

UNIDAD / UNIT: 63 x 24 x 63 cm / 6.5 kg CAJA INDIVIDUAL / GIFT BOX: 61.5 x 24.5 x 60 cm / 7 kg
CAJA MÁSTER / MASTER BOX: N/A

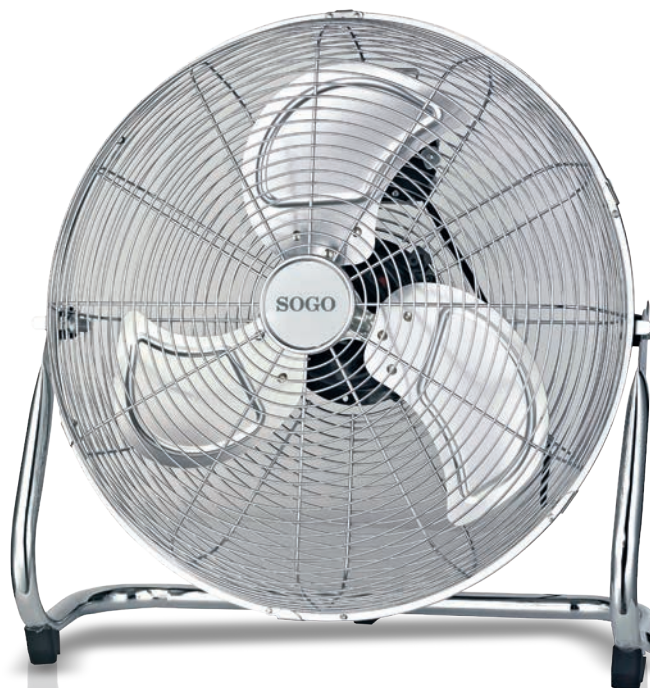



125W

POTENCIA MÁX.
MAX. POWER

5



aspas
blades

50cm
20"

aspas
blades

VENTILADOR BOX DE ALTA VELOCIDAD

- // Color: Negro
- // Motor de gran eficacia
- // 3 velocidades
- // Interruptor rotatorio
- // Mecanismo de inclinación
- // Gran caudal de aire
- // Protección contra sobrecalentamiento
- // Rejilla de seguridad

HIGH VELOCITY BOX FAN

- // Colour: Black
- // 3 speed and efficient motor
- // Rotary switch
- // Very powerful motor for higher air throw
- // Upward or downward tilting mechanism
- // High Velocity of air
- // Over heat protection
- // Spiral grill for protection



POTENCIA / POWER: 125W
VOLTAJE / VOLTAGE/HZ: 220 - 240V~ 50-60Hz

UNIDAD / UNIT: 60 x 59 x 25 cm / 4 kg CAJA INDIVIDUAL / GIFT BOX: 59.5 x 16 x 60 cm / 4.5 kg
CAJA MÁSTER / MASTER BOX: N/A



85W

POTENCIA MÁX.
MAX. POWER

3



velocidades
speeds

8



temporizador
timer

130
cm

aspas
blades



función
reversible
function

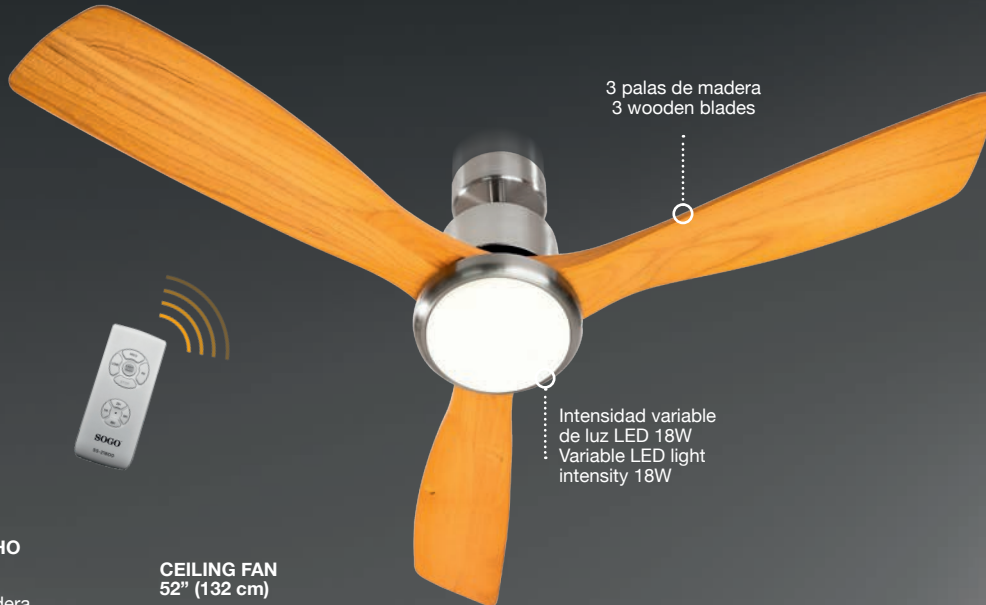

3 palas de madera
3 wooden blades

Intensidad variable
de luz LED 18W
Variable LED light
intensity 18W

VENTILADOR DE TECHO DE 52" (132 cm)

- // Color: Níquel - Madera
- // 3 palas de madera
- // Lámpara: Led 18W
- // Flujo de aire: 177,2 m³ / min
- // Temporizador para apagar: 1 / 2 / 4 / 8 horas
- // Mando a distancia
- // Diámetro: 130 cm, altura: 43 cm
- // Área de cobertura: 10 - 30m²
- // Nivel de ruido: 49 db
- // Intensidad de luz: variable (3000K, 4000K y 6000K)
- // Función reversible

CEILING FAN 52" (132 cm)

- // Colour: Nickel - Wooden
- // 3 Wooden Blades
- // Lamp: 18W LED
- // Air Flow: 177.2 m³/min
- // Switch off Timer: 1 / 2 / 4 / 8 hours
- // Remote Control
- // Diameter: 130 cm, height: 43cm
- // Coverage area: 10 - 30m²
- // Noise level: 49 db
- // Light intensity: variable (3000K, 4000K and 6000K)
- // Reversible function

POTENCIA / POWER: 85W
VOLTAJE / VOLTAGE/HZ: 220 - 240V~ 50-60Hz

UNIDAD / UNIT: 130 x 43 cm / 6.40 kg
CAJA INDIVIDUAL / GIFT BOX: 72.5 x 29 x 31.5 cm / 7.7 kg
CAJA MÁSTER / MASTER BOX: N/A

262

VEN-SS-21805

BARCODE (EAN13): 8425490136565

1 15

**55W**POTENCIA MÁX.
MAX. POWERvelocidades
speedstemporizador
timer**135 cm**aspas
bladesfunción
reversible
reversible
function**VENTILADOR DE TECHO
DE 54" (137 cm)**

// Color: Niquel - madera
 // 3 palas de madera
 // Lámpara: LED de 18W
 // Flujo de aire: 199.64 m³ / min
 // Temporizador para apagar:
 1 / 2 / 4 horas
 // Mando a distancia
 // Diámetro: 135 cm, altura: 43 cm
 // Área de cobertura: 10 - 30m²
 // Nivel de ruido: 54.2 db
 // Intensidad de luz: variable
 (3000K, 4000K y 6000K)
 // Función reversible

**CEILING FAN
54" (137 cm)**

// Colour: Nickel - Wooden
 // 3 Wooden Blades
 // Lamp: 18W LED
 // Air Flow: 199.64 m³/min
 // Switch off Timer: 1 / 2 / 4 hours
 // Remote Control
 // Diameter: 135cm, height: 43cm
 // Coverage area: 10 - 30m²
 // Noise level: 54.2 db
 // Light intensity: variable (3000K, 4000K
 and 6000K)
 // Reversible function

POTENCIA / POWER: 55W
VOLTAJE / VOLTAGE/HZ:
 220 - 240V~ 50-60Hz (DC Motor)

UNIDAD / UNIT:
 135 x 43 cm / 5.4 kg
CAJA INDIVIDUAL / GIFT BOX:
 74 x 36 x 29.5 cm / 6.9 kg
CAJA MÁSTER / MASTER BOX:
 N/A

263

VEN-SS-21810

BARCODE (EAN13): 8425490136572

1 12

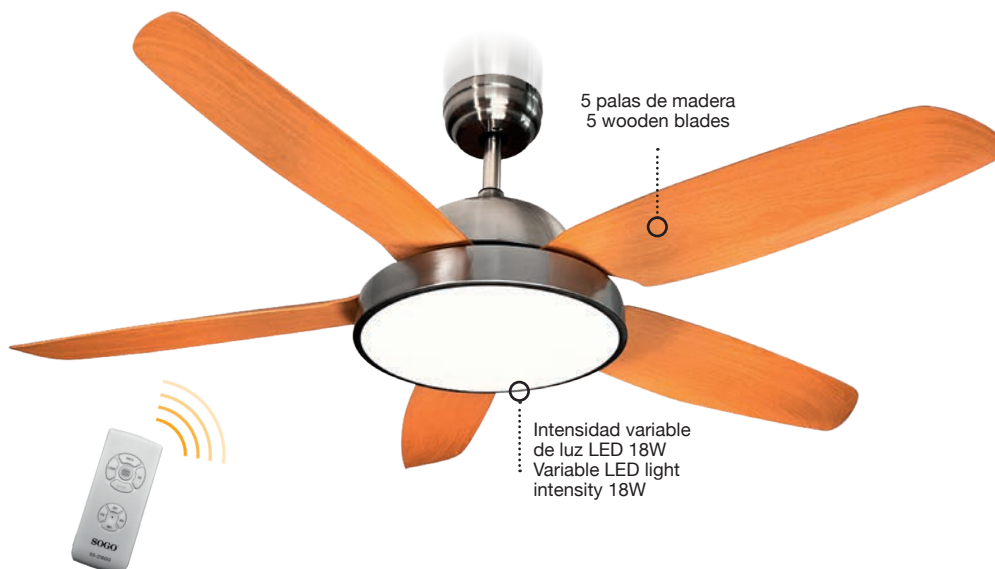
**100W**POTENCIA MÁX.
MAX. POWERtemporizador
timervelocidades
speeds**130 cm**aspas
bladesfunción
reversible
reversible
function**VENTILADOR DE TECHO DE 52" (132 cm)**

// Color: Niquel - Madera
 // 5 palas de plástico
 // Lámpara: LED de 18W
 // Flujo de aire: 197.3 m³ / min
 // Temporizador para apagar: 1 / 2 / 4 / 8 horas
 // Mando a distancia
 // Diámetro: 130 cm, altura: 38 cm
 // Área de cobertura: 10 - 30m²
 // Nivel de ruido: 49 db
 // Intensidad de luz: variable (3000K, 4000K y 6000K)
 // Función reversible

CEILING FAN 52" (132 cm)

// Colour: Nickel - Wooden
 // 5 Plastic Blades
 // Lamp: 18W LED
 // Air Flow: 197.3 m³/min
 // Switch off Timer: 1 / 2 / 4 / 8 hours
 // Remote Control
 // Diameter: 130 cm, height: 38cm
 // Coverage area: 10 - 30m²
 // Noise level: 49 db
 // Light intensity: Variable (3000K, 4000K and 6000K)
 // Reversible function

POTENCIA / POWER: 100W
VOLTAJE / VOLTAGE/HZ:
 220 - 240V~ 50-60Hz

UNIDAD / UNIT: 130 x 38 cm / 7.9 kg
CAJA INDIVIDUAL / GIFT BOX:
 61.5 x 37.5 x 35 cm / 9.5 kg
CAJA MÁSTER / MASTER BOX: N/A

264

VEN-SS-21815

BARCODE (EAN13): 8425490136589

1 20

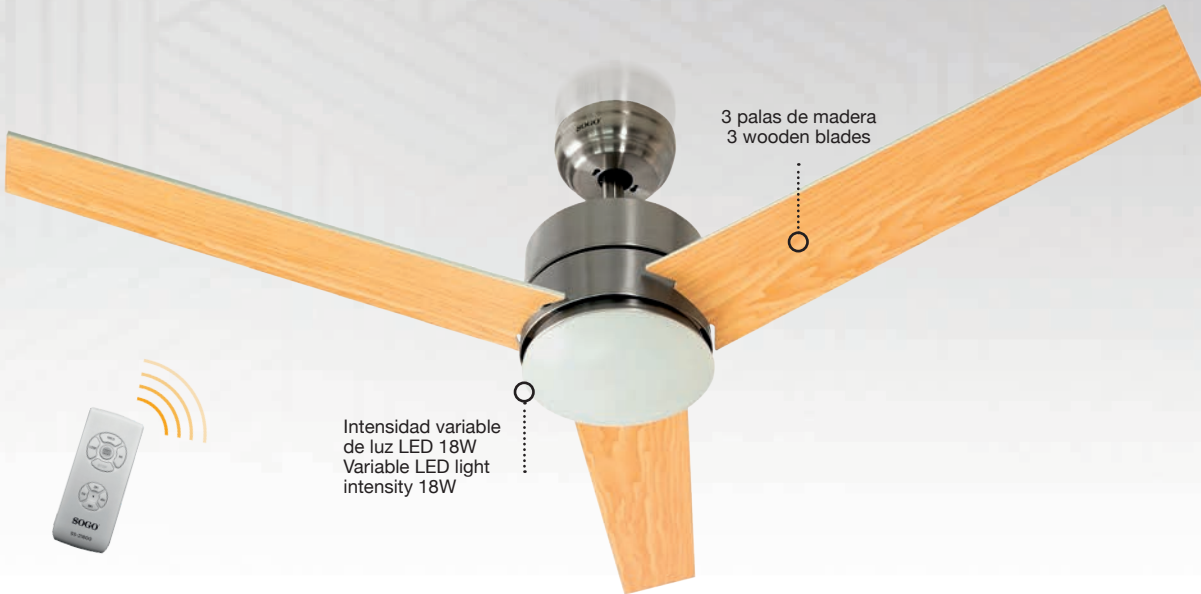

3 palas de madera
3 wooden blades

Intensidad variable
de luz LED 18W
Variable LED light
intensity 18W

85W

POTENCIA MÁX.
MAX. POWER

8 hr

temporizador
timer

3

velocidades
speeds

125 cm

aspas
blades

función
reversible
reversible
function

VENTILADOR DE TECHO DE 52" (132 cm)

- // Color: Níquel - Madera
- // 3 palas de madera
- // Lámpara: LED de 18W
- // Flujo de aire: 158.82 m³ / min
- // Temporizador para apagar: 1 / 2 / 4 / 8 horas
- // Mando a distancia
- // Diámetro: 125 cm, altura: 38 cm
- // Área de cobertura: 10 - 30m²
- // Nivel de ruido: 49 db
- // Intensidad de luz: variable (3000K, 4000K y 6000K)
- // Función reversible

CEILING FAN 52" (132 cm)

- // Colour: Níquel - wooden
- // 3 Wooden Blades
- // Lamp: 18W LED
- // Air Flow: 158.82 m³/min
- // Switch off Timer: 1 / 2 / 4 / 8 hours
- // Remote Control
- // Diameter: 125 cm, height: 38cm
- // Coverage area: 10 - 30m²
- // Noise level: 49 db
- // Light intensity: variable (3000K, 4000K and 6000K)
- // Reversible function

POTENCIA / POWER: 85W
VOLTAJE / VOLTAGE/HZ:
220 - 240V~ 50-60Hz

UNIDAD / UNIT: 125 x 38 cm / 5.6 kg
CAJA INDIVIDUAL / GIFT BOX:
60 x 28 x 28.5 cm / 6.7 kg
CAJA MÁSTER / MASTER BOX: N/A

265

VEN-SS-21820

BARCODE (EAN13): 8425490136596

1 24



4 palas de madera
4 wooden blades

Intensidad variable
de luz LED 18W
Variable LED light
intensity 18W

85W

POTENCIA MÁX.
MAX. POWER

3

velocidades
speeds

8 hr

temporizador
timer

130 cm

aspas
blades

función
reversible
reversible
function

VENTILADOR DE TECHO DE 52" (132 cm)

- // Color: Níquel - Madera
- // 4 palas de madera
- // Lámpara: LED de 18W
- // Flujo de aire: 177.2 m³ / min
- // Temporizador para apagar: 1 / 2 / 4 / 8 horas
- // Mando a distancia
- // Diámetro: 130 cm, altura: 44 cm
- // Área de cobertura: 10 - 30m²
- // Nivel de ruido: 49 db
- // Intensidad de luz: variable (3000K, 4000K y 6000K)
- // Función reversible

CEILING FAN 52" (132 cm)

- // Colour: Nickel - Wooden
- // 4 Wooden Blades
- // Lamp: 18W LED
- // Air Flow: 177.2 m³/min
- // Switch off Timer: 1 / 2 / 4 / 8 hours
- // Remote Control
- // Diameter: 130 cm, height: 44cm
- // Coverage area: 10 - 30m²
- // Noise level: 49 db
- // Light intensity: variable (3000K, 4000K and 6000K)
- // Reversible function

POTENCIA / POWER: 85W
VOLTAJE / VOLTAGE/HZ:
220 - 240V~ 50-60Hz

UNIDAD / UNIT: 130 x 44 cm / 6.5 kg
CAJA INDIVIDUAL / GIFT BOX:
54 x 34 x 27 cm / 7.7 kg
CAJA MÁSTER / MASTER BOX: N/A

266

VEN-SS-21825

BARCODE (EAN13): 8425490136602

1 10



55W

POTENCIA MÁX.
MAX. POWER

4 hr

temporizador
timer

6

velocidades
speeds

130 cm

aspas
blades



función
reversible
reversible
function

**VENTILADOR DE TECHO
DE 52" (132 cm)**

- // Color: blanco
- // 3 palas de plástico
- // Lámpara: LED de 18W
- // Flujo de aire: 197.6 m3 / min
- // Temporizador para apagar: 1 / 2 / 4 horas
- // Mando a distancia
- // Diámetro: 130 cm, altura: 38 cm
- // Área de cobertura: 10 - 30m2
- // Nivel de ruido: 49 db
- // Intensidad de luz: variable (3000K, 4000K y 6000K)
- // Función reversible

**CEILING FAN 52"
(132 cm)**

- // Colour: White
- // 3 plastic Blades
- // Lamp: 18W LED
- // Air Flow: 197.6 m3/min
- // Switch off Timer: 1 / 2 / 4 hours
- // Remote Control
- // Diameter: 130 cm, height: 38cm
- // Coverage area: 10 - 30m2
- // Noise level: 49 db
- // Light intensity: variable (3000K, 4000K and 6000K)
- // Reversible function

POTENCIA / POWER: 55W
VOLTAJE / VOLTAGE/HZ:
220 - 240V~ 50 - 60Hz (DC Motor)

UNIDAD / UNIT: 130 x 38 cm / 6 kg
CAJA INDIVIDUAL / GIFT BOX:
88.5 x 35.7 x 29 cm / 7.7 kg
CAJA MÁSTER / MASTER BOX: N/A

267

VEN-SS-21830

BARCODE (EAN13): 8425490136619

1 35

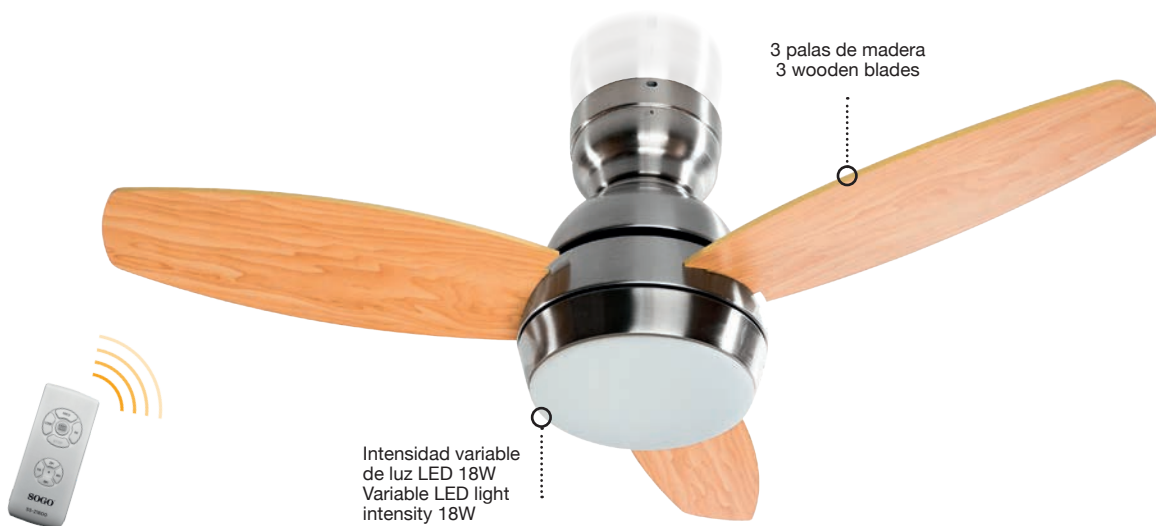

85W

POTENCIA MÁX.
MAX. POWER

8 hr

temporizador
timer

3

velocidades
speeds

90 cm

aspas
blades

VENTILADOR DE TECHO DE 36" (91cm)

- // Color: Níquel - Madera
- // 3 palas de madera
- // Lámpara: LED de 18W
- // Flujo de aire: 85.5 m3 / min
- // Temporizador para apagar: 1 / 2 / 4 / 8 horas
- // Mando a distancia
- // Diámetro: 90 cm, altura: 45 cm
- // Área de cobertura: 10 - 30m2
- // Nivel de ruido: 47.8 db
- // Intensidad de luz: variable (3000K, 4000K y 6000K)

CEILING FAN 36" (91cm)

- // Colour: Nickel - Wooden
- // 3 Wooden Blades
- // Lamp: 18W LED
- // Air Flow: 85.5 m3/min
- // Switch off Timer: 1 / 2 / 4 / 8 hours
- // Remote Control
- // Diameter: 90 cm, height: 45cm
- // Coverage area: 10 - 30m2
- // Noise level: 47.8 db
- // Light intensity: variable (3000K, 4000K and 6000K)

POTENCIA / POWER: 85W
VOLTAJE / VOLTAGE/HZ:
220 - 240V~ 50-60Hz

UNIDAD / UNIT: 90 x 45 cm / 5.3 kg
CAJA INDIVIDUAL / GIFT BOX:
43 x 26 x 28 cm / 6 kg
CAJA MÁSTER / MASTER BOX: N/A



video

CLIMATIZADOR DE AIRE PORTÁTIL

- // Color: Blanco - Gris
- // Humidificador de Aire
- // Tres niveles de potencia. Mando a distancia
- // Giro horizontal automático y oscilación vertical mecánico
- // Incluye dos cajas para el hielo
- // Potencia de Flujo de aire: 300 m3/ hora
- // Proyección de aire: hasta 8.6 m/s
- // Zona de enfriamiento: 12.5 m2
- // 4 ruedas para fácil transporte

PORTABLE AIR COOLER

- // Colour: White - Grey
- // With Humidifier
- // Three power levels. Remote Control
- // Automatic horizontal and mechanical vertical swing
- // Includes two ice boxes
- // Air Flow Volume: 300 m3/hour
- // Air Throw: up to 8.6 m/s
- // Cools an area: of up to 12.5 m2
- // 4 wheels for easy transport

POTENCIA / POWER: 80W
VOLTAJE / VOLTAGE/HZ: 220 - 240V~ 50Hz

UNIDAD / UNIT: 24 x 28.5 x 53 cm / 4.0 kg
CAJA INDIVIDUAL / GIFT BOX: 30 x 27.5 x 60 cm / 4.85 kg
CAJA MÁSTER / MASTER BOX: N/A



2 cajas para hielo
2 ice boxes



80W

POTENCIA MÁX.
MAX. POWER

4L

depósito
tank

7.5 hr

temporizador
timer

<55 dB

ruido
noise



humidificador
humidifier



video

3 EN 1 CLIMATIZADOR DE AIRE PORTÁTIL DIGITAL

- // Color: Blanco
- // Pantalla led y el mando de distancia
- // 120° Giro horizontal automático y oscilación vertical mecánico
- // 3 Velocidades
- // Incluye dos tubos refrigeradores
- // Con Temporizador: de 0~ 12 hr
- // Potencia de Flujo de aire: 450 m3/hora
- // Proyección de aire: hasta 9.5 m/s
- // Enfría un área de hasta 15 m2
- // Nivel de Ruido: <= 65db
- // Con ruedas para facilitar su transporte

3 IN 1 DIGITAL PORTABLE AIR COOLER

- // Colour: White
- // Led display and Remote Control
- // 120° Automatic horizontal and mechanical vertical swing
- // 3 Speeds
- // Includes two ice tubes
- // Timer: 0~12 hr
- // Air Flow Volume: 450 m3/hour
- // Air Throw: up to 9.5 m/s
- // Cools an area: of up to 15 m2
- // Noise level: <= 65db
- // With wheels for transport

POTENCIA / POWER: 80W
VOLTAJE / VOLTAGE/HZ: 220 - 240V~ 50Hz

UNIDAD / UNIT: 27.5 x 27.5 x 67.5 cm / 5.6 kg
CAJA INDIVIDUAL / GIFT BOX: 32 x 31.5 x 73 cm / 6.8 kg
CAJA MÁSTER / MASTER BOX: N/A



3 en 1



2 cajas para hielo
2 ice boxes



80W

POTENCIA MÁX.
MAX. POWER

5L

depósito
tank

12 hr

temporizador
timer



humidificador
humidifier



ionizador
ionizer

270

AIR-SS-1287

BARCODE (EAN13): 8425490135667

1 12



video

**AIRE ACONDICIONADO PORTÁTIL
"COOLCOMFORT 2000"**

- // Color: Blanco
- // Capacidad de circulación de aire: 300 m3/h
- // 4 ruedas multi-direccionales
- // Función des-humidificador 19L/día
- // Indicador de agua lleno en el depósito
- // Ideal para área de 12 – 16m2
- // Clase de Energía: A
- // Gas de refrigeración: R290
- // Kit de ventana
- // Indicador de funciones de LED grande

**PORTABLE AIR CONDITIONER
"COOLCOMFORT 2000"**

- // Colour: White
- // Air circulation capacity: 300m3/h
- // 4 all direction castor wheels
- // With de-humidifier function: 19L / Day
- // Water full indicator
- // Ideal for area of 12 – 16 m2
- // Energy Class: A
- // Refrigeration Gas: R290
- // Window kit
- // Digital LED display

POTENCIA / POWER: 880W
VOLTAJE / VOLTAGE/HZ: 220 - 240V~ 50Hz

UNIDAD / UNIT: 33.4 x 32.3 x 68.8 cm / 21 kg CAJA INDIVIDUAL / GIFT BOX: 38.2 x 37 x 85.6 cm / 23 - 21 kg
CAJA MÁSTER / MASTER BOX: N/A



Kit de ventana
Window kit

880W

POTENCIA MÁX.
MAX. POWER

24 hr

temporizador
timer



**8000BTU
2000
frigorías**

enfriamiento
cooling

<65 dB

ruido
noise



control táctil
touch control

**CLASE
CLASS A**

energía
energy

271

AIR-SS-1296

BARCODE (EAN13): 8425490135674

1 8



video

**AIRE-ACONDICIONADO PORTATIL
"COOLCOMFORT 3000"**

- // Color: Blanco
- // Capacidad de circulación de aire: 380 m3/h
- // 4 ruedas multi-direccionales
- // Función des-humidificador: 28L/día
- // Indicador de agua lleno en el depósito
- // Ideal para zona 18 – 25 m2
- // Clase de Energía: A
- // Gas de refrigeración: R290
- // Kit de ventana

**AIRE-ACONDICIONADO PORTATIL
"COOLCOMFORT 3000"**

- // Colour: White
- // Air circulation capacity: 380m3/h
- // 4 all direction castor wheels
- // With de-humidifier function 28L / Day
- // Water full indicator
- // Ideal for area of 18 – 25 m2
- // Energy Class: A
- // Refrigeration Gas: R290
- // Window kit

POTENCIA / POWER: 1350W
VOLTAJE / VOLTAGE/HZ: 220 - 240V~ 50Hz

UNIDAD / UNIT: 32.5 x 37 x 81.5 cm / 25.5 kg
CAJA INDIVIDUAL / GIFT BOX: 53.1 x 38 x 86 cm / 28.5 - 25.5 kg
CAJA MÁSTER / MASTER BOX: N/A



Kit de ventana
Window kit

1350W

POTENCIA MÁX.
MAX. POWER

24 hr

temporizador
timer



**12000BTU
3000
frigorías**

enfriamiento
cooling

<65 dB

ruido
noise



control táctil
touch control

**CLASE
CLASS A**

energía
energy



PURIFICADOR DE AIRE 2 EN 1 CON DESHUMIDIFICADOR

- // Color: Blanco
- // Mantenga su aire limpio de alérgenos, bacterias, esporas de moho, caspa de mascotas y contaminación atmosférica.
- // Elimina el 99.97% de las partículas tan pequeñas como 0.3 micras
- // 3 modos: alto / medio / bajo
- // Deshumidificador de funciones
- // Apagado automático cuando el agua está llena.
- // Advertencia de reemplazo de filtro después de trabajar de 2200hrs.
- // H13 Filtro HEPA
- // Control táctil y temporizador de hasta 8 horas.
- // Niveles de ruido: modo bajo de 30dB, modo medio de 45dB y modo alto de 50dB
- // CADR: 60m³ / h
- // Nivel de purificación: H13 + Filtro de carbón

2 en 1

1
PURIFICADOR AIRE
AIR PURIFIER

45W

POTENCIA MÁX.
MAX. POWER

H13
NIVEL
LEVEL

filro HEPA
HEPA filter

15/25
m²

cobertura
coverage

2
DESHUMIDIFICADOR
DEHUMIDIFIER

1L

depósito
tank

0.7L
/24hr

rendimiento
efficiency

60
m³/h

CADR



2 in 1 AIR PURIFIER WITH DEHUMIDIFIER

- // Colour: White
- // Keep your air clean from allergens, bacteria, mold spores, pet dander and atmospheric contamination
- // Removes 99.97% of particles as small as 0.3 microns
- // 3 modes: High / Mid / low
- // Function Dehumidifier
- // Auto off when water is full
- // Filter replacement warning after working of 2200 Hrs.
- // H13 Hepa Filter
- // Touch Control with timer up to 8Hrs
- // Noise levels: 30dB low mode, 45dB medium mode and 50dB High Mode
- // CADR: 60m³/h
- // Purification level: H13+Carbon Filter

POTENCIA / POWER: 45W

VOLTAJE / VOLTAGE/HZ: 220 - 240V~ 50-60Hz

UNIDAD / UNIT: 19.5 x 19.5 x 33.3 cm / 2.7 kg

CAJA INDIVIDUAL / GIFT BOX: 20 x 22 x 38.8 cm / 3.1 kg

CAJA MÁSTER / MASTER BOX: 47 x 47 x 42.6 cm / 13.9 - 10.8 kg



PURIFICADOR DE AIRE

- // Color: Blanco
- // Mantenga su aire limpio de alérgenos, bacterias, esporas de moho, caspa de mascotas, olores de cocina, humo y contaminación atmosférica.
- // purificación 360°
- // Elimina el 99.97% de las partículas tan pequeño como de 0.3 micras
- // 3 modos: automático / 3 niveles de velocidad / silencioso
- // Con sensor de polvo, detecta la calidad del aire.
- // 4 colores diferentes para indicar la calidad del aire (Rojo, naranja, verde y azul)
- // Advertencia de reemplazo de filtro después de trabajar 4320 hrs (6 meses)
- // 3 capas de filtros: prefiltro + filtro de carbón activado + filtro Hepa
- // Control táctil t temporizador de hasta 8 horas.
- // Niveles de ruido: modo de suspensión de 29db, modo bajo de 38db, modo medio de 44db y modo alto de 52db
- // Nivel de purificación: H13

AIR PURIFIER

- // Colour: White
- // Keep your air clean from allergens, bacteria, mold spores, pet dander, cooking odors, smoke and atmospheric contamination
- // 360° purification
- // Removes 99.97% of particles as small as 0.3 microns
- // 3 modes: Auto / 3 speed levels / Sleep (quiet)
- // With dust sensor, detects air quality.
- // 4 different colours to indicate air quality. (Red, Orange, Green and Blue)
- // Filter replacement warning after working of 4320 Hrs (6 months).
- // 3 layers of Filters: Pre-filter + Activated Carbon Filter + H13 Hepa Filter
- // Touch Control and timer upto 8 hours
- // Noise levels: 29db sleep mode, 38db low mode, 44db medium mode and 52db High mode
- // Purification level: H13



Panel de control táctil touch control panel

AIRE LIMPIO
PURIFIED AIR



23W

POTENCIA MÁX.
MAX. POWER

H13
NIVEL
LEVEL

filro HEPA
HEPA filter

sensor
calidad aire
air quality
monitor

30
m²

cobertura
coverage

250
m³/h

CADR



POTENCIA / POWER: 23W

VOLTAJE / VOLTAGE/HZ: 220 - 240V~ 50-60Hz

UNIDAD / UNIT: Ø 22.8 x 40 cm / 2.9 kg

CAJA INDIVIDUAL / GIFT BOX: 28.1 x 28.1 x 45.6 cm / 3.3 kg

CAJA MÁSTER / MASTER BOX: 58 x 29.4 x 48.5 cm / 8.53 - 6.6 kg

274

AIR-SS-21715

BARCODE (EAN13): 8425490136169



video

PURIFICADOR DE AIRE

- // Color: Blanco
- // Mantenga su aire limpio de alérgenos, bacterias, esporas de moho, caspa de mascotas, olores de cocina, humo y contaminación atmosférica.
- // Purificación 360°
- // Elimina el 99.97% de las partículas tan pequeñas como de 0.3 micras
- // 4 modos: automático / alto / medio / suspensión
- // Con sensor de polvo para detectar la calidad del aire y indicadores de la luz de tres colores diferentes para indicar la calidad del aire.
- // Advertencia de reemplazo de filtro después de trabajar 2200 hrs.
- // Purificación de nivel H13 gracias a 3 capas de filtros: prefiltro + filtro de carbón activado + H13 filtro HEPA
- // Control táctil con luz de noche
- // Bloqueo para niños
- // Temporizador de hasta 8 horas.
- // Niveles de ruido: modo de suspensión de 30dB, modo medio de 45dB, modo alto de 60dB
- // CADR: 400m³ / h

AIR PURIFIER

- // Colour: White
- // Keep your air clean from allergens, bacteria, mold spores, pet dander, cooking odors, smoke and atmospheric contamination
- // 360° purification
- // Removes 99.97% of particles as small as 0.3 microns
- // 4 modes: Auto / High / Mid / Sleep
- // With dust sensor to detects air quality and three different colours indicators lights to indicate air quality.
- // Filter replacement warning after working of 2200 Hrs.
- // Purification level of H13 thanks to 3 filter layers: Pre-filter + Activated Carbon Filter + H13 HEPA Filter
- // Touch Control with night lamp
- // Child lock
- // Timer upto 8 hours
- // Noise levels: 30dB sleep mode, 45dB médium mode, 60dB High Mode
- // CADR: 400m³/h

POTENCIA / POWER: 50W**VOLTAJE / VOLTAGE/HZ:** 220 - 240V~ 50-60Hz**UNIDAD / UNIT:** 27 x 29.6 x 50.3 cm / 4.76 kg**CAJA INDIVIDUAL / GIFT BOX:** 34 x 30 x 54 cm / 5.8 kg**CAJA MÁSTER / MASTER BOX:** N/APanel de control
control panelAire limpio
purified aircontrol APP
APP control**50W**POTENCIA MÁX.
MAX. POWER**H13**
NIVEL
LEVELfiltro HEPA
HEPA filtersensor
calidad aire
air quality
monitor**50**
m²cobertura
coverage**400**
m³/h

CADR



WIFI

275

AIR-SS-21720

BARCODE (EAN13): 8425490136961

**DIFUSOR DE AROMA ELÉCTRICO**

- // Color: Madera Claro
- // Humidificador ultrasónico y Difusor de aroma
- // Silencioso gracias a la tecnología ultrasónica
- // Establece un ambiente acogedor en la habitación donde se usa, al humidificar el aire, distribuir un olor agradable y brindar una luz relajante según la configuración deseada
- // Gran depósito de agua de 400ml. Duración de hasta 12 horas
- // Control de modo de niebla: niebla estándar / niebla fuerte
- // Apagado automático cuando se agota el agua
- // Aceite esencial no incluido

ELECTRIC AROMA DIFFUSER

- // Colour: Light wooden
- // Ultrasonic Humidifier & Aroma Diffuser
- // Silent working due to ultrasonic technology
- // Sets a beautiful ambience in the room where it is used by humidifying the air, distributing a pleasant smell and giving soothing light as per your desired settings
- // Big capacity water tank of 400ml, which can last up to 12 hours
- // Mist mode control: standard mist/strong mist
- // Auto-off when water runs out
- // Essential oil not included

POTENCIA / POWER: DC24V / 0.5A 10W**VOLTAJE / VOLTAGE/HZ:** 100 - 240V~ 50-60Hz (DC Motor)**UNIDAD / UNIT:** 16 x 16 x 22 cm / 0.5 kg**CAJA INDIVIDUAL / GIFT BOX:** 16.1 x 16.1 x 23.3 cm / 0.74 kg**CAJA MÁSTER / MASTER BOX:** 50.7 x 34.2 x 48.6 cm / 8.8 - 6 kg**0.4L**depósito
tank**6**
hr.temporizador
timerluz
ambiental
soothing
light



DIFUSOR DE AROMA ELÉCTRICO

- // Color: Madera wengue
- // Humidificador ultrasónico y Difusor de aroma
- // Silencioso gracias a la tecnología ultrasónica
- // Establece un ambiente acogedor en la habitación donde se usa, al humidificar el aire, distribuir un olor agradable y brindar una luz relajante según la configuración deseada
- // Gran depósito de agua de 400ml. Duración de hasta 12 horas
- // Control de modo de niebla: niebla estándar / niebla fuerte
- // Apagado automático cuando se agota el agua
- // Aceite esencial no incluido

ELECTRIC AROMA DIFFUSER

- // Colour: Dark wood
- // Ultrasonic Humidifier & Aroma Diffuser
- // Silent working due to ultrasonic technology
- // Sets a beautiful ambience in the room where it is used by humidifying the air, distributing a pleasant smell and giving soothing light as per your desired settings
- // Big capacity water tank of 400ml, which can last up to 12 hours
- // Mist mode control: standard mist/strong mist
- // Auto-off when water runs out
- // Essential oil not included



0.4L

depósito tank

6 hr.

temporizador timer

luz ambiental soothing light

POTENCIA / POWER: DC24V / 0.5A 10W
VOLTAJE / VOLTAGE/HZ: 220 - 240V~ 50-60Hz

UNIDAD / UNIT: 16 x 16 x 22 cm / 0.5 kg
CAJA INDIVIDUAL / GIFT BOX: 16.1 x 16.1 x 23.3 cm / 0.74 kg
CAJA MÁSTER / MASTER BOX: 50.7 x 34.2 x 48.6 cm / 8.8 - 6 kg



video

MINI NEVERA PORTÁTIL REFRIGERACIÓN Y CALEFACCIÓN

- // Color: Beige
- // Interruptor frío / calor, con termostato
- // Se enfría a -18°C por debajo de la temperatura ambiente
- // Se calienta a 60°C ± 10°C
- // El led rojo / verde indica calefacción y refrigeración
- // Capacidad 4l (6 latas de 33 cl)
- // Sistema de refrigeración semiconductor
- // Se conecta cómodamente al enchufe de 12v del encendedor de cigarrillos montado en el vehículo
- // También se conecta a la red eléctrica en interiores
- // Adaptador AC / DC incluido

MINI PORTABLE FRIDGE COOLING AND HEATING

- // Colour: Beige
- // Cool/Heat switch, with thermostat
- // Cools to -18°C below room temperature
- // Warms to 60°C ± 10°C
- // Red/Green LEDs indicate heating and cooling
- // Capacity 4L (6 x 33 cl cans)
- // Semiconductor cooling system
- // Conveniently connects to vehicle-mounted cigarette lighter 12V plug in
- // Also plugs into mains indoors
- // AC/DC adaptor included



48W
enfriar cool

POTENCIA MÁX.
MAX. POWER

6 x 330ml

capacidad capacity



12V DC

carga coche car charging

60°C

calienta warms

-18°C

enfriá cools

POTENCIA / POWER: 48W
VOLTAJE / VOLTAGE/HZ: DC 12V AC 100 - 240V~ 50-60Hz

UNIDAD / UNIT: 20.8 x 26.5 x 26.5 cm / 2.26 kg CAJA INDIVIDUAL / GIFT BOX: 29.7 x 24.3 x 29.9 cm / 2.46 kg
CAJA MÁSTER / MASTER BOX: 62.2 x 51.4 x 32.9 cm / 12.18 - 9.04 kg

278

NEV-SS-475

BARCODE (EAN13): 8425490132376

2 24



video

**NEVERA PORTÁTIL TERMOELÉCTRICO
FRÍO Y CALOR, CON VENTANA**

- // Color: Rojo
- // Interruptor de frío/caliente, con termostato.
- // Enfría hasta 20°C por debajo de temperatura ambiente.
- // Calienta hasta 65°C
- // Indicadores Led de frío / calor
- // Sistema Peltier (termoeléctrico)
- // Sistema de espuma de poliuretano sin CFC.
- // Se conecta cómodamente al enchufe de 12V del encendedor de cigarrillos montado en el vehículo
- // También se conecta a la red eléctrica en interiores
- // Adaptador AC / DC incluido

**PORTABLE COOLER BOX, HOT
& COLD, WINDOW**

- // Colour: Red
- // Cool/Heat switch, with thermostat
- // Cools to 20° C below room temperature.
- // Warms up to 65°C.
- // Led indicator light for heating and cooling
- // Peltier system (thermoelectric)
- // Fully polyurethane-foam lining without CFC
- // Conveniently connects to vehicle-mounted cigarette lighter 12V plug in
- // Also plugs into mains indoors
- // AC/DC adaptor included

POTENCIA / POWER: 58W / 48W
VOLTAJE / VOLTAGE/HZ: AC 220 - 240V~ 50-60Hz / DC 12V

UNIDAD / UNIT: 28 x 31 x 40 cm / 4 kg CAJA INDIVIDUAL / GIFT BOX: 32.2 x 29 x 43 cm / 4.6 kg
CAJA MÁSTER / MASTER BOX: 59.5 x 34 x 45.5 cm / 9.64 - 9.2 kg



58W
enfriar cool

POTENCIA MÁX.
MAX. POWER

18 x
330ml

capacidad
capacity



15L

capacidad
capacity

65°C

calienta
warms

-20°C

enfriá
cools

279

NEV-50L

BARCODE (EAN13): 8425490012920

1 6



video

**NEVERA MINI BAR CON
CONGELADOR**

- // Color: Blanco
- // Temperatura variable entre 0°-10°C
- // Con compresor
- // Refrigeración R600a/24g
- // Puerta reversible con junta anti-virus
- // Sin emisiones CFC
- // Pies ajustables. Nivel de ruido bajo

**MINIBAR FRIDGE &
FREEZER**

- // Colour: White
- // Temperature variable between 0°-10°C
- // With compressor
- // Refrigeration R600a / 24g
- // Reversible door seal anti-virus
- // No CFC emissions
- // Adjustable feet. Low noise level



85W
enfriar cool

POTENCIA MÁX.
MAX. POWER



50L

capacidad
capacity

CLASE
CLASS **A**

energía
energy

POTENCIA / POWER: 85W
VOLTAJE / VOLTAGE/HZ: 220 - 240V~ 50Hz

UNIDAD / UNIT: 51 x 44 x 50 cm / 18 kg CAJA INDIVIDUAL / GIFT BOX: 51.5 x 45.5 x 52.3 cm / 19 kg
CAJA MÁSTER / MASTER BOX: N/A



MÁQUINA PARA HACER HIELO

- // Color: Negro - Inox
- // Carcasa de plástico con ventana de visualización grande
- // 10-12 kg de hielo en 24 horas
- // Cubitos de hielo en 7-15 minutos
- // Con indicadores de luz LED fáciles de usar para las funciones de "encendido", "hielo lleno" y "agregar agua"
- // Puede hacer 9 piezas de cubitos de hielo en forma de bala en cada ciclo
- // Con un depósito de agua de 1,8 L y una capacidad de almacenamiento en el depósito de hielo de 0,8 kg
- // Viene con canasta de hielo y pala
- // Con función automática de fabricación de hielo y parada de la máquina de hielo
- // Con refrigeración por aire de compresor y refrigerante R600a (23g)

ICE MAKING MACHINE

- // Colour: Black - Stainless Steel
- // Plastic housing with large viewing window
- // With ice making capacity of 10-12kg in 24hrs
- // Quick and convenient way to make ice cubes in 7-15 minutes
- // With easy to use led light indicators for power, Ice full and add water functions
- // Can make 9pcs of bullet shape ice cubes in every cycle
- // With 1.8L water reservoir and 0.8kg ice bin storage capacity
- // Comes with ice basket and scoop
- // With auto function of ice making and ice maker stopping
- // With compressor air cooling and R600 a refrigerant (23g)



120W

POTENCIA MÁX.
MAX. POWER



1.8L

agua
water



0.8kg

hielo
ice

accesorios / accessories



POTENCIA / POWER: 120W

VOLTAJE / VOLTAGE/HZ: 220 - 240V~ 50-60Hz

UNIDAD / UNIT: 31 x 23 x 32.5 cm / 7.94 kg

CAJA INDIVIDUAL / GIFT BOX: 35.3 x 26.7 x 39.5 cm / 8.55 kg

CAJA MÁSTER / MASTER BOX: 37.3 x 28.7 x 42.5 cm / 9.3 - 7.49 kg



video

MINI ENFRIADOR DISPENSADOR DE AGUA

- // Color: Blanco
- // Depósito de agua de 7 litros con tapa incluida
- // 2 grifos: para agua a temperatura ambiente y agua fría
- // 2 adaptadores, compatible con botellas de 0.70 a 2 litros
- // Capacidad del depósito de agua fría: 0,73 Litro
- // Temperatura del agua fría: 8°-15° C. 1 Litro enfriado por hora
- // Indicadores de luces Led
- // Bandeja de goteo extraíble
- // El tapon practico para el drenaje
- // Material: plastic ABS de calidad alimenticia

WATER DISPENSER & COOLER

- // Colour: White
- // 7 litres water tank with cover included
- // 2 Taps: for room temperature water and cold water
- // 2 Adaptors, compatible with bottles from 0,70 to 2 Litres
- // Cold water internal tank capacity: 0.73 Liter
- // Cold Water Temperature: 8°-15° C 1 Litre cooling per hour
- // 2 Led light indicators
- // Removable drip tray
- // Convenient drain plug
- // Material: food class ABS plastic



65W

POTENCIA MÁX.
MAX. POWER

7L

depósito
tank

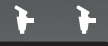

natural y fría
natural & cold

POTENCIA / POWER: 65W

VOLTAJE / VOLTAGE/HZ: 220 - 240V~ 50Hz

UNIDAD / UNIT: 22 x 21 x 32 cm / 2.3 kg CAJA INDIVIDUAL / GIFT BOX: 24.5 x 23 x 34 cm / 2.6 kg

CAJA MÁSTER / MASTER BOX: 47.5 x 25.5 x 71 cm / 13.2 - 10.4 kg

282

NEV-SS-145

BARCODE (EAN13): 8425490130044

1 12



video

VINOTECA PARA 12 BOTELLAS

- // Color: Negro
- // Sistema termoelectrica de refrigerado
- // Capacidad de 33L para 12 botellas de vino
- // Puerta de cristal
- // 3 estantes de cromo extraibles
- // Función Auto descongelación Pantalla LED de color azul con teclas táctil
- // Iluminación interior
- // Sin vibración ni compresor
- // Enfriamiento 11 - 18°C, no refrigerante
- // Nivel de ruido bajo

WINE COOLER FOR 12 BOTTLES

- // Colour: Black
- // Thermal electric cooling system
- // Total capacity of 33L for 12 wine bottles
- // Glass door
- // 3 removable shelves
- // Auto Defrost function
- // Blue LED Display with touch keys
- // Soft interior lighting
- // No vibration, No compressor
- // Cooling temperature 11 - 18° C
- // Low noise

**70W**POTENCIA MÁX.
MAX. POWER**33L**capacidad
capacity**12**botellas
bottles

POTENCIA / POWER: 70W

VOLTAJE / VOLTAGE/HZ: 220 - 240V~ 50Hz

UNIDAD / UNIT: 35 x 49 x 48 cm / 10.73 kg CAJA INDIVIDUAL / GIFT BOX: 39.2 x 53.2 x 51 cm / 12.1 kg

CAJA MÁSTER / MASTER BOX: N/A

283

NEV-SS-21900

BARCODE (EAN13): 8425490137333

1 12

**VINOTECA PARA 8 BOTELLAS**

- // Color: Negro
- // Sistema de refrigeración por tubos de calor
- // Capacidad de 23L para 8 botellas de vino
- // Puerta de cristal (efecto espejo)
- // 4 estantes Cromado extraibles
- // Pantalla LED con teclas táctil
- // Iluminación interior y nivel de ruido bajo
- // Refrigeración R600A
- // Sin vibración ni compresor
- // Enfriamiento 8 - 14°C, no refrigerante
- // Nivel de ruido bajo

WINE COOLER FOR 8 BOTTLES

- // Colour: Black
- // Hot pipe cooling system
- // Total capacity of 23L for 8 wine bottles
- // Glass door (with mirror effect)
- // 4 chromed removable shelves
- // Blue LED Display with touch keys
- // Soft interior lighting and low noise
- // Refrigeration R600A
- // No vibration, No compressor
- // Cooling temperature 8 - 14°C

**45W**POTENCIA MÁX.
MAX. POWER**23L**capacidad
capacity**8**botellas
bottles**R600A**refrigeración
refrigerationpantalla táctil
touch screen
panel**<27
dB**ruido
noise**8 - 14°C**temperatura
temperature

POTENCIA / POWER: 45W

VOLTAJE / VOLTAGE/HZ: 220 - 240V~ 50Hz

UNIDAD / UNIT: 25.2 x 50.4 x 46 cm / 9.8 kg CAJA INDIVIDUAL / GIFT BOX: 30 x 55.5 x 52.1 cm / 11 - 9.8 kg

CAJA MÁSTER / MASTER BOX: N/A



VINOTECA PARA 12 BOTELLAS

- // Color: Negro
- // Sistema de refrigeración por tubos de calor
- // Capacidad de 33L para 12 botellas de vino
- // Puerta de cristal transparente (efecto espejo)
- // 5 estantes Cromado extraíbles
- // Pantalla LED con teclas táctil
- // Iluminación interior y Nivel de ruido bajo
- // Refrigeración R600A
- // Sin vibración ni compresor
- // Enfriamiento 12 - 18°C, no refrigerante

WINE COOLER FOR 12 BOTTLES

- // Colour: Black
- // Hot pipe cooling system
- // Total capacity of 33L for 12 wine bottles
- // Glass door (with mirror effect)
- // 5 chromed removable shelves
- // Blue LED Display with touch keys
- // Soft interior lighting and Low noise
- // Refrigeration R600A
- // No vibration, No compressor
- // Cooling temperature 12 - 18° C



POTENCIA / POWER: 50W
VOLTAJE / VOLTAGE/HZ: 220 - 240V~ 50Hz

UNIDAD / UNIT: 25.2 x 50.7 x 61.5 cm / 12 Kg **CAJA INDIVIDUAL / GIFT BOX:** 33.5 x 59.3 x 70 cm / 15.4 - 12 Kg
CAJA MÁSTER / MASTER BOX: N/A



ruido
noise



temperatura
temperature



POTENCIA MÁX.
MAX. POWER



33L

capacidad
capacity



12
botellas
bottles



refrigeración
refrigeration



pantalla táctil
touch screen
panel



VINOTECA PARA 18 BOTELLAS

- // Color: Negro
- // Sistema de refrigeración por tubos de calor
- // Capacidad de 48L para 18 botellas de vino
- // Puerta de cristal transparente (efecto espejo)
- // 5 estantes Cromado extraíbles
- // Pantalla LED con teclas táctil
- // Iluminación interior y Nivel de ruido bajo
- // Refrigeración R600A
- // Sin vibración ni compresor
- // Enfriamiento 12 - 18°C, no refrigerante

WINE COOLER FOR 18 BOTTLES

- // Colour: Black
- // Hot pipe cooling system
- // Total capacity of 48L for 18 wine bottles
- // Glass door (with mirror effect)
- // 5 chromed removable shelves
- // Blue LED Display with touch keys
- // Soft interior lighting and Low noise
- // Refrigeration R600A
- // No vibration, No compressor
- // Cooling temperature 12 - 18° C



POTENCIA / POWER: 50W
VOLTAJE / VOLTAGE/HZ: 220 - 240V~ 50Hz

UNIDAD / UNIT: 35.5 x 50.5 x 64.8 cm / 14.7 Kg **CAJA INDIVIDUAL / GIFT BOX:** 44 x 61.7 x 73.9 cm / 19.7 - 14.7 Kg
CAJA MÁSTER / MASTER BOX: N/A



ruido
noise



temperatura
temperature



POTENCIA MÁX.
MAX. POWER



48L

capacidad
capacity



18
botellas
bottles



refrigeración
refrigeration



pantalla táctil
touch screen
panel

286

MIN-SS-13905

BARCODE (EAN13): 8425490133816



2000

**MINI MATA INSECTOS**

- // Color: Azul - Blanco
- // Enchufe directo a la red para un fácil manejo
- // Duración extra-larga de las bombillas:
10.000 horas
- // Material cubierta de plástico ABS
- // El área de cobertura es de 20 m²
- // Construcción robusta
- // Ideal para la habitación de los niños

MINI INSECT KILLER

- // Colour: Blue - White
- // Direct plug-in for easy operation
- // Average working life of the LED is 10,000hrs,
ultra long life
- // ABS plastic housing
- // Coverage area is 20 Sqm
- // Robust construction
- // Ideal for the children's room

0.4WPOTENCIA MÁX.
MAX. POWER**10.000
h**bombillas LED
LED lamps**20
m²**alcance
scope

POTENCIA / POWER: 0.4W
VOLTAJE / VOLTAGE/HZ: 220 - 240V~ 50-60Hz

UNIDAD / UNIT: 8 x 10 x 6 / 0.1 kg
CAJA INDIVIDUAL / GIFT BOX: 9 x 7 x 11 cm / 0.13 kg
CAJA MÁSTER / MASTER BOX: 38 x 24 x 37 cm / 6.74 - 3.24 kg



287

MIN-SS-13910

BARCODE (EAN13): 8425490131652



160



video

MATA INSECTOS FAROLILLO

- // Color: Negro
- // Bombilla especial UV-A tubo 1 * 6W.
- // Duración de bombilla 5000 - 8000hrs
- // Material: ABS cubierta plástica, fuerte y duradero
- // Bandeja de recogida extraíble para una fácil limpieza
- // El área de cobertura es de 30m²
- // Construcción robusta
- // Posicionamiento: Colocado por el techo o de pie

INSECT KILLER LANTERN

- // Colour: Black
- // Uses the special UVA bulb 1 * 6W to attract insects
- // Average working life of UV-A lamp is 5000 -
8000 hrs
- // Material: ABS plastic, strong and durable
- // Detachable collection tray for easy cleaning
- // Coverage área 30m²
- // Robust construction.
- // Positioning: Ceiling suspended or free standing

6WPOTENCIA MÁX.
MAX. POWER**5.000hr
8.000hr**bombillas LED
LED lamps**30
m²**alcance
scope

POTENCIA / POWER: 6W
VOLTAJE / VOLTAGE/HZ: 220 - 240V~ 50-60Hz

UNIDAD / UNIT: 33 x 13 x 13 cm / 0.44 kg
CAJA INDIVIDUAL / GIFT BOX: 13.5 x 13.5 x 32.5 cm / 0.675 kg
CAJA MÁSTER / MASTER BOX: 69.5 x 29 x 35 cm / 6.9 - 4.4 kg

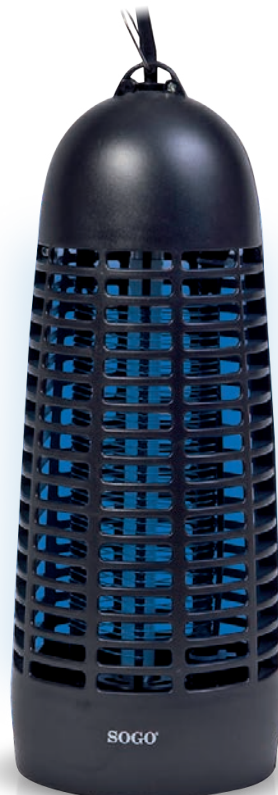



MATA INSECTOS

- // Color: Plata - Negro
- // 2 bombillas especiales UV-A tubo 2 * 8W.
- // Duracion de la bombilla 5000 - 8000 hrs
- // Material: Aleacion de aluminio con tratamiento electroforesis + ABS cubierta plástica
- // Bandeja de recogida extraible para una fácil limpieza
- // Area de cobertura de 50 m2
- // Construcción robusta
- // Transformador electrónico y balasto magnético
- // Soporte cadena ocultable para suspender
- // Posicionamiento: Colocado por el techo o de pie

SUPER INSECT KILLER

- // Colour: Silver - Black
- // Uses the special UVA bulb 2 * 8W to attract insects
- // Average working life of the LED is 5000 - 8000 hrs
- // Material: Aluminium alloy with electrophoresis treatment + ABS plastic side board
- // Detachable collection tray for easy cleaning
- // Coverage área 50 m2
- // Robust construction.
- // Electronic transformer and magnetic ballast
- // Concealable chain holder for suspending
- // Positioning: Ceiling suspended or free standing



27W

5.000hr
8.000hr

50
m²

POTENCIA MÁX.
MAX. POWER

bombillas LED
LED lamps

alcance
scope

POTENCIA / POWER: 27W

VOLTAJE / VOLTAGE/HZ: 220 - 230V~ 50Hz

UNIDAD / UNIT: 36 x 10.5 x 25 cm / 1.76 kg CAJA INDIVIDUAL / GIFT BOX: 37.2 x 11.6 x 26 cm / 1.88 kg

CAJA MÁSTER / MASTER BOX: 71.6 x 39.2 x 28 cm / 12.7 - 11.27 kg



SUPER MATA INSECTOS

- // Color: Plata - Negro
- // Bombilla especial UV-A LED tubos 2 * 15W
- // Duración de la bombilla: 5000 - 8000 horas
- // Material: Aleación de aluminio con tratamiento electroforesis + Aparador ABS cubierta plástica
- // Bandeja de recogida extraible para una fácil limpieza
- // El posicionamiento de los tubos y abiertos para la atracción máxima
- // Construcción robusta
- // Transformador electrónico y balasto magnético
- // Soporte cadena ocultable para suspender
- // Posicionamiento: colocado por el techo o de pie

SUPER INSECT KILLER

- // Colour: Silver - Black
- // Uses the special UVA bulb 2 * 15W
- // Average working life of the LED is 5000 - 8000hrs
- // Material: Aluminium alloy with electrophoresis treatment + ABS side board.
- // Detachable collection tray for easy cleaning.
- // Position of tubes and two sides open for maximum attraction.
- // Robust construction, screw free for installing the exterior grid, easy for service.
- // Electronic transformer and magnetic ballast.
- // Concealable chain holder for suspending.
- // Positioning: ceiling suspended or free standing

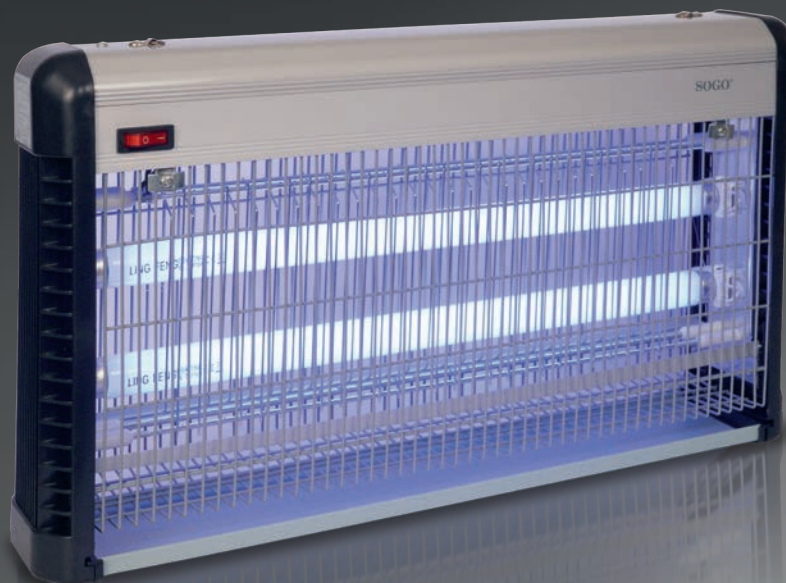

POTENCIA / POWER: 38W

VOLTAJE / VOLTAGE/HZ: 220 - 230V~ 50Hz

UNIDAD / UNIT: 51 x 10.5 x 30 cm / 2.56 kg

CAJA INDIVIDUAL / GIFT BOX: 55 x 11.6 x 30.8 cm / 2.76 kg

CAJA MÁSTER / MASTER BOX: 72 x 42 x 28.5 cm / 13.12 - 11.04 kg

38W

5.000hr
8.000hr

80
m²

POTENCIA MÁX.
MAX. POWER

bombillas LED
LED lamps

alcance
scope

290

MIN-SS-13860

BARCODE (EAN13): 8425490134738



video

SUPER MATA INSECTOS - LED - 6W

- // Color: Blanco
- // LED UV-A de alta calidad y potente (8 piezas) para atraer y matar insectos
- // Rejillas interiores de alta tensión de 2500V
- // Vida prolongada: La vida útil promedio del LED es de 20,000 horas
- // Material plástico ABS ignífugo para una alta seguridad
- // Bandeja de recogida desmontable para facilitar la limpieza
- // Área de cobertura 100 m²
- // 360° de atracción efectiva
- // El diseño de malla exterior garantiza la seguridad de los dedos
- // Soporte de cadena ocultable para suspensión. Incluye cadena

SUPER INSECT KILLER - LED - 6W

- // Colour: White
- // High quality and powerful UV-A LED (8 pcs) to attract and kill insects
- // High voltage inner grids of 2500V
- // Long life: Average working life of the LED is 20,000hrs
- // ABS fireproof plastic material for high safety
- // Detachable collection tray for easy cleaning
- // Coverage area of 100 m²
- // 360° of effective attraction
- // Outer mesh design ensures the finger safety
- // Concealable chain holder for suspending. Includes chain

POTENCIA / POWER: 6W

VOLTAJE / VOLTAGE/HZ: 220 - 240V~ 50-60Hz

UNIDAD / UNIT: 30.5 x 10.8 x 26 cm / 0.95 kg CAJA INDIVIDUAL / GIFT BOX: 34 x 11.8 x 27 cm / 1.27 kg

CAJA MÁSTER / MASTER BOX: 70 x 52 x 29 cm / 12.56 - 7.6 kg

**6W**POTENCIA MÁX.
MAX. POWER**2500V**alto voltaje
high voltage

UV-A-LED

**20000
hr**duración
working life**100
m²**alcance
scope

291

MIN-SS-13865

BARCODE (EAN13): 8425490134745



video

SUPER MATA INSECTOS - LED - 8W

- // Color: Blanco
- // LED UV-A de alta calidad y potente (12 piezas) para atraer y matar insectos
- // Rejillas interiores de alta tensión de 2500V
- // Vida prolongada: La vida útil promedio del LED es de 20,000 horas
- // Material plástico ABS ignífugo para una alta seguridad
- // Bandeja de recogida desmontable para facilitar la limpieza
- // Área de cobertura 150 m²
- // 360° de atracción efectiva
- // El diseño de malla exterior garantiza la seguridad de los dedos
- // Soporte de cadena ocultable para suspensión. Incluye cadena

SUPER INSECT KILLER - LED - 8W

- // Colour: White
- // High quality and powerful UV-A LED (12 pcs) to attract and kill insects
- // High voltage inner grids of 2500V
- // Long life: Average working life of the LED is 20,000hrs
- // ABS fireproof plastic material for high safety
- // Detachable collection tray for easy cleaning
- // Coverage area of 150 m²
- // 360° of effective attraction
- // Outer mesh design ensures the finger safety
- // Concealable chain holder for suspending. Includes chain

POTENCIA / POWER: 8W

VOLTAJE / VOLTAGE/HZ: 220 - 240V~ 50-60Hz

UNIDAD / UNIT: 45 x 10.8 x 26 cm / 1.36 kg

CAJA INDIVIDUAL / GIFT BOX: 48 x 11.3 x 26.5 cm / 1.45 kg

CAJA MÁSTER / MASTER BOX: 50 x 52 x 29 cm / 8.42 - 5.44 kg

**8W**POTENCIA MÁX.
MAX. POWER**2500V**alto voltaje
high voltage

UV-A-LED

**20000
hr**duración
working life**150
m²**alcance
scope

SOGO®

Human Technology



CUIDADO PERSONAL PERSONAL CARE

ÍNDICE INDEX

CORTA-PELOS hair clippers	pág. 156	MASAJE DE PIES foot massagers	pág. 175
SECADORES hair dryers	pág. 162	LIMAS PEDICURA callus removers	pág. 175
CEPILLO ALISADOR hair straightener brush	pág. 168	IRRIGADORES Y CEPILLOS DENTALES Dental irrigators & toothbrush	pág. 176
PLANCHAS DE PELO hair straighteners	pág. 168	MANTAS ELÉCTRICAS electric blankets	pág. 179
BÁSCULAS DE BAÑO Weighing scales	pág. 170		
BÁSCULA DE EQUIPAJE luggage scale	pág. 173		
TENSIÓMETROS Y TERMÓMETROS blood pressure monitors & termometer	pág. 173		



SET CORTAPELO PROFESIONAL

- // Color: Negro / Rojo / Azul
- // Motor potente
- // Cuchilla ajustable para máxima precisión
- // Longitud de corte variable
- // Cable de 2 metros
- // Cuchillas acero de carbono
- // 4 cabezales (3mm, 6mm, 10mm y 13mm)
- // Accesorios varios incluidos: peines de corte, peine principal, bote de aceite y cepillo limpiador



PROFESSIONAL HAIR CLIPPER SET

- // Colour: Black / Red / Blue
- // Powerful motor
- // Adjustable blades
- // Variable cutting length
- // 2 mtr cable
- // Carbon Steel Blades
- // 4 attachment combs (3mm, 6mm, 10mm y 13mm)
- // Various accessories included: attachment combs, Barber comb, oil bottle and cleaning brush

CPE-SS-3525

Negro / black

BARCODE (EAN13):
8425490131805

CPE-SS-3525-R

Rojo / red

BARCODE (EAN13):
8425490131829

CPE-SS-3525-B

Azul / blue

BARCODE (EAN13):
8425490131812

12W



POTENCIA MÁX.
MAX. POWER

cable
cord

POTENCIA / POWER: 12W
VOLTAJE / VOLTAGE/HZ: 230V~ 50Hz

UNIDAD / UNIT: 19 x 6 x 4,3 cm / 0,5 kg CAJA INDIVIDUAL / GIFT BOX: 17 x 5,65 x 24 cm / 0,75 kg
CAJA MÁSTER / MASTER BOX: 50 x 36 x 19 cm / 10 - 9 kg



CORTAPELO INALAMBRICO RECHARGABLE

- // Color: Negro / Plata
- // Peine guía ajustable 1-8 mm
- // Tiempo de carga 8 h
- // Hoja de acero de aleación dura de alta calidad
- // 35 min de autonomía
- // Indicador LED: enciende rojo cuando se carga la batería
- // Contiene brocha de limpieza y aceite lubricante
- Batería: 600mAh NI-MH - 1.2V DC

RECHARGEABLE CORDLESS HAIR CLIPPER

- // Colour: Black / Silver
- // Adjustable comb 1 - 8mm
- // Charge time 8 hours
- // High quality, hard alloy steel Blade
- // Use time: 35 min
- // Indicator LED: Illuminate red on charging
- // Cleaning brush and small oil bottle
- Battery: 600mAh NI-MH - 1.2V DC



CPE-SS-3455

Negro / black

BARCODE (EAN13):
8425490131577

CPE-SS-3455-S

Plata / silver

BARCODE (EAN13):
8425490131584

7W

POTENCIA MÁX.
MAX. POWER

35 min.

autonomía
working time

1.2V

Ni-Mh
A600mAh

batería
rechargeable
rechargeable
battery

POTENCIA / POWER: 7W
VOLTAJE / VOLTAGE/HZ: 220 - 240V~ 50-60Hz (Adaptador / Adaptor)

UNIDAD / UNIT: 4 x 4 x 18 cm / 0,134 kg CAJA INDIVIDUAL / GIFT BOX: 13,4 x 5,3 x 21,05 cm / 0,4 kg
CAJA MÁSTER / MASTER BOX: 58,5 x 36,9 x 24,3 cm / 11,72 - 9,6 kg

294

CPE-SS-3420

BARCODE (EAN13): 8425490134943

12 756



video

RASURADORA ELÉCTRICA RECARGABLE

- // Color: Negro
- // Recorta, perfila y afeita
- // Tiempo de carga 2 horas
- // Hoja de acero de aleación dura de alta calidad
- // Cuchilla de doble cara en acero inoxidable
- // Cabezal extraíble para fácil limpieza
- // Función Inalámbrico: conveniente para el uso
- // Indicadores LED: el rojo para la carga de batería
- Batería:** 500 mAh Litio - 3.2V DC
- Accesorios:** cable USB, brocha de limpieza y botella de aceite

RECHARGEABLE ELECTRIC SHAVER

- // Colour: Black
- // For trimming, giving shape and shaving
- // Charge time 2 hours
- // High quality hard alloy steel blade
- // Stainless steel double-sided blade
- // Removable head for easy cleaning
- // Cordless Function: convenient while using
- // Red LED Indicators for charging
- Battery:** 500 mAh Lithium - 3.2V DC
- Accessories:** USB cable, Cleaning Brush and small oil bottle

POTENCIA / POWER: 5V - 1A
VOLTAJE / VOLTAGE/HZ: 220 - 240V~ 50-60Hz

UNIDAD / UNIT: 4.2 x 5 x 17 cm / 0.11 kg
CAJA INDIVIDUAL / GIFT BOX: 10.5 x 7 x 19 cm / 0.28 kg
CAJA MÁSTER / MASTER BOX: 40 x 25 x 23 cm / 3.86 - 3.36 kg



CARA



CUERPO

60 min.
autonomía working time

3.2V
LITHIUM
500mAh

batería rechargeable battery

USB

carga charge

IPX5

resistencia al agua waterproof

0.5 mm

precisión precision



botella de aceite oil bottle

brocha limpiadora cleaning brush

cable USB USB cord

peine ajustable hasta 12mm adjustable comb upto 12mm

295

ACC-SS-3422

BARCODE (EAN13): 8425490135001

50 4200

RECAMBIOS PARA RASURADORA RECARGABLE MODELO SS-3420

- // Color: Inox
- // Juego de 2 cuchillos de corte

SPARE BLADES FOR SS-3420 RECHARGEABLE HAIR TRIMMER & SHAVER

- // Colour: Stainless Steel
- // 2 blades set

UNIDAD / UNIT: N/A
CAJA INDIVIDUAL / GIFT BOX: 10.5 x 9.3 x 0.15 cm / 25 g
CAJA MÁSTER / MASTER BOX: 48 x 22 x 13 cm / 1.7 - 1.3 kg

2X
CUCHILLAS
BLADES

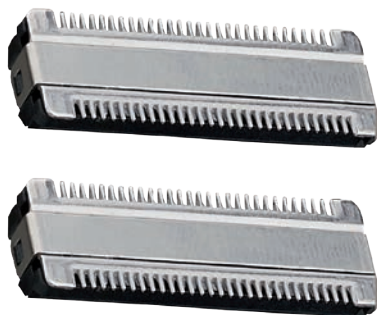

IPX5

resistencia al agua waterproof



CORTAPELOS PROFESIONAL INALÁMBRICO - RECARGABLE

- // Color: Negro
- // Con hoja de TITANIO
- // Tiempo de carga 2 hrs
- // 90 min de autonomía
- // Cuerpo impermeable
- // 4 peines de 1.5mm, 3mm, 6mm y 9mm
- // Luz indicador de carga
- Batería:** Li-ion 3.7V / 800 mAh
- Accesorios incluidos:** 4 peines, cepillo de limpieza, bolsa de terciopelo, botella de aceite, cable de carga USB
- Potencia:** DC 5V - 1A

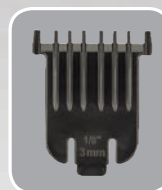
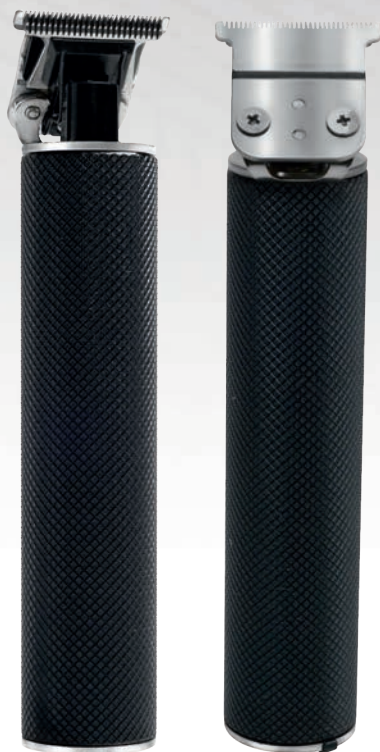

1.5 mm



3 mm



6 mm



9 mm

90 min.
autonomía working time

3.7V
Li-ion
800mAh

batería recargable rechargeable battery

TITANIO
TITANIUM

hoja blade



PROFESSIONAL HAIR CLIPPER CORDLESS - RECHARGEABLE

- // Colour: Black
- // With TITANIUM blade
- // Charge time 2 hours
- // Use time: 90 min
- // Waterproof body
- // 4 combs 1.5mm, 3mm, 6mm and 9mm
- // Charging indicator light
- Battery:** Li-ion 3.7V / 800 mAh
- Accessories Included:** 4 x combs, Cleaning brush, Velvet pouch, oil bottle, USB Charging cable
- Power:** DC 5V - 1A

POTENCIA / POWER: 3.7V
VOLTAJE / VOLTAGE/HZ: 220 - 240V~ 50-60Hz

UNIDAD / UNIT: 3.5 x 3.2 x 14.7 cm / 0.139 kg
CAJA INDIVIDUAL / GIFT BOX: 9.6 x 6.5 x 20 cm / 0.43 kg
CAJA MÁSTER / MASTER BOX: 40 x 28 x 21.5 cm / 7.33 - 6.96 kg



video

MINI AFEITADORA INALÁMBRICA RECARGABLE PARA VIAJE

- // Color: Negro
- // Cuerpo de tamaño compacto y con caucho para un tacto suave
- // Con hoja de lámina simple
- // Tiempo de carga 8 hrs
- // 35 min de autonomía
- // Con pantalla LED
- // Luz indicador de led de carga
- Batería:** 1.2V / Ni-Mh AAA 600 mAh
- Accesorios incluidos:** 1 x recambio extra de hoja de lámina para cortar, caja de metal para guardar, cable de carga



35 min.
autonomía working time

1.2V
Ni-Mh AAA
600mAh

batería recargable rechargeable battery



hoja de lámina simple
single foil blade

RECHARGEABLE COMPACT TRAVEL SHAVER

- // Colour: Black
- // Compact & Slim body with rubber finish soft to touch
- // With single foil blade
- // Charge time 8 hours
- // Use time: 35 min
- // With LED display
- // With LED light indicator charging
- Battery:** 1.2V Ni-Mh AAA 1.2V / 600 mAh
- Accessories Included:** 1 x extra foil blade, Metal Storage Box, Charging cable

POTENCIA / POWER: 3W
VOLTAJE / VOLTAGE/HZ: 220 - 240V~ 50-60Hz

UNIDAD / UNIT: 4.8 x 2.02 x 10 cm / 90 g CAJA INDIVIDUAL / GIFT BOX: 9.7 x 4.6 x 12.7 cm / 0.29 kg
CAJA MÁSTER / MASTER BOX: 31 x 28 x 20 cm / 7.26 - 6.96 kg

298

// AFE-SS-3460 //

BARCODE (EAN13): 8425490134998



1008



video

**AFEITADORA INALÁMBRICA
RECARGABLE**

- // Color: Azul - Cromado
- // Con 3 cabezas flotantes
- // Tiempo de carga 1 h
- // 45 min de autonomía
- // Resistente al agua: IPX5
- // Con pantalla LED: indica el porcentaje de nivel de batería, bloqueo de viaje, advertencia de limpieza, botón de luz
- Batería:** 3.7V / Litio 800 mAh
- Accesorios incluidos:** Adaptador de CA, cepillo de limpieza y funda de terciopelo negro

**DELUXE RECHARGEABLE
SHAVER**

- // Colour: Blue - Chrome
- // With 3 floating heads
- // Charge time 1 hour
- // Use time: 45 min
- // Water resistant: IPX5
- // With LED display: indicates battery level percentage, travel lock, warning to clean, water proof, light knob
- Battery:** Lithium 3.7V / 800 mAh
- Accessories Included:** AC Adaptor, Cleaning brush and black velvet carry pouch

POTENCIA / POWER: 5V - 1A (entrada input)
VOLTAJE / VOLTAGE/HZ: 220 - 240V~ 50Hz

UNIDAD / UNIT: 16 x 6.5 x 6.5 cm / 0.170 kg
CAJA INDIVIDUAL / GIFT BOX: 17.2 x 8.4 x 6.5 cm / 0.3 kg
CAJA MÁSTER / MASTER BOX: 35.9 x 18.3 x 21 cm / 4 - 3.6 kg

**45 min.** autonomía
working time**3.7V** **LITHIUM
800mAh**batería
recargable
rechargeable
battery**IPX5** resistencia
al agua
waterproof**LED
DISPLAY**pantalla
display

299

// CPE-SS-3475 //

BARCODE (EAN13): 8425490137388



400

**SET CORTAPELO ELECTRICO**

- // Color: Negro - Plata
- // Motor potente
- // Cuchilla de acero inoxidable y extraíble
- // La cuchilla tipo U profesional
- // Longitud de corte variable
- // Cable de 2 metros
- // 4 cabezales (1.5mm, 3mm, 6mm, 9mm)
- // El cuerpo hecho con Plastico ABS (SIN BPA)
- // Voltaje entrante: DC 5.0V 600mA
- Accesorios varios incluidos:** Protector plástico de cuchilla, Bote de aceite y Cepillo limpiador

**ELECTRICAL HAIR
CLIPPER SET**

- // Colour: Black - Silver
- // Powerful motor
- // Stainless steel and removable blades
- // U type professional blade
- // Variable cutting length
- // 2 mtr cable
- // 4 attachment combs (1.5mm, 3mm, 6mm, 9mm)
- // Hair Clipper main body made of ABS plastic material (BPA free)
- // Input voltage: DC 5.0V 600mA
- Various accesories included:** Plastic protector for blade, Oil bottle and Cleaning brush

POTENCIA / POWER: 5W
VOLTAJE / VOLTAGE/HZ: 110 - 240V~ 50 - 60Hz

UNIDAD / UNIT: 4.5 x 3.6 x 12.7 cm / 0.267 kg **CAJA INDIVIDUAL / GIFT BOX:** 15 x 6.1 x 21.5 cm / 0.48 kg
CAJA MÁSTER / MASTER BOX: 65.5 x 44 x 32 cm / 19.7 - 19.2 kg

**DC 5V
600mAh**potencia
entrada
input
power**CUCHILLAS
BLADES**acero inox.
stainless steel**4** cabezales
combs



CORTAPELO PROFESIONAL INALAMBRICO CON PANTALLA DIGITAL

- // Color: Plata Metálico
 - // Motor potente
 - // Pantalla digital con carga y capacidad de la batería
 - // Cuchilla profesional y fina de acero de carbono
 - // Cuchilla ajustable de 0.5 - 3.5 mm para máxima precisión
 - // Longitud de corte variable
 - // 4 cabezales (3mm, 6mm, 9mm, 12mm)
 - // Batería litio de 1500mAh 3.7V
 - // Voltaje entrante DC 5.0V 1000mA
- Accesorios varios incluidos:** Protector plástico de cuchilla, Adaptador CA, Bote de aceite y Cepillo limpiador

RECHARGEABLE PROFESSIONAL HAIR CLIPPER WITH DIGITAL DISPLAY

- // Colour: Metallic Silver
 - // Powerful motor
 - // Digital display with battery charging and capacity icon
 - // Professional and sharp blades made of steel carbon material
 - // Adjustable Blade from 0.5 – 3.5 mm for maximum perfection
 - // Variable cutting length
 - // 4 attachment combs (3mm, 6mm, 9mm, 12mm)
 - // Lithium battery of 1500mAh 3.7V
 - // Input voltage DC motor 5.0V 1000mA
- Various accesories included:** Plastic protector for blade, AC Adaptor, Oil bottle and cleaning brush

POTENCIA / POWER: 10 W
VOLTAJE / VOLTAGE/HZ: 110 - 240V~ 50-60Hz

UNIDAD / UNIT: 5.7 x 4.4 x 18.5 cm / 0.27 kg **CAJA INDIVIDUAL / GIFT BOX:** 12.9 x 7.1 x 24 cm / 0.56 kg
CAJA MÁSTER / MASTER BOX: 51 x 27.7 x 38.5 cm / 11.7 – 11.2 kg



DC 5V
1000mAh

potencia
entrada
input
power

3.7V

LITHIUM
1500mAh

batería
battery

CUCHILLAS
BLADES

acero carbono
carbon steel

4

cabezales
combs

LED
DISPLAY

pantalla
display



video

MINI CORTAPELO PERSONAL NARIZ - OREJAS

- // Color: Negro - Plata
- // Superficie de caucho
- // Inalámbrico
- // DC 1 pila LR6/AA (no incluida)
- // Alta precisión
- // Con tapa para la protección del cabezal
- // Contiene brocha de limpieza

CORDLESS EAR & NOSE HAIR TRIMMER

- // Colour: Black - Silver
- // Rubber finish body
- // Cordless
- // Powered by 1x1,5V AA/LR6 Battery (not included)
- // High Precision
- // Top cover to protect the blades
- // With cleaning Brush



1XAA

pila no incluida
not included
battery



blister

POTENCIA / POWER: -
VOLTAJE / VOLTAGE/HZ: 1.5 V

UNIDAD / UNIT: 3 x 3 x 13 cm / 0.065 kg **CAJA INDIVIDUAL / GIFT BOX:** 7.5 x 3 x 18 cm / 0.08 kg
CAJA MÁSTER / MASTER BOX: 36 x 19 x 35 cm / 4 - 3.5 kg

302

PELO-3402

BARCODE (EAN13): 8425490121042

50 1500



video

DEPILADOR PARA CEJAS Y VELLO FACIAL

- // Color: Negro
- // Usos múltiples
- // Micro cuchillas de acero inox
- // No provoca alergias
- // Guías de precisión
- // Funciona con una pila AAA (1.5V)
- // Pila no incluida

EYEBROW AND FACIAL HAIR TRIMMER

- // Color: Black
- // Multiple uses
- // Micro stainless Steel blades
- // Anti alergic
- // Precisión guides
- // Works with a battery AAA (1.5V)
- // Battery not included



POTENCIA / POWER: -
VOLTAJE / VOLTAGE/HZ: 1.5 V

UNIDAD / UNIT: 1.5 x 1.2 x 13 cm / 0.04 kg CAJA INDIVIDUAL / GIFT BOX: 9.5 x 6 x 23 cm / 0.05 kg
CAJA MÁSTER / MASTER BOX: 56 x 25 x 31 cm / 3.3 - 2.5 kg



1XAAA

pila
no incluida
battery
not included



blister

303

CPE-SS-3410

BARCODE (EAN13): 8425490132765

36 1080



video

SET DE ASEO 4 EN 1

- // Color: Plata - Negro
- // Cabezales cambiables y lavables
- // Corta pelo de nariz y orejas, cuerpo, facial y máquina de afeitar
- // Hojas de acero inox
- // Base de soporte
- // Con cepillo para limpiar
- // Cuerpo de Aluminio
- // Funciona con una pila AA (1.5V) no incluida

4 IN 1 GROOMING SET

- // Colour: Silver - Black
- // Changeable and washable heads
- // Nose and ear, hair trimmer, body hair trimmer, facial hair trimmer and shaver
- // Stainless steel blade
- // Stand base for the set
- // With cleaning brush
- // Aluminium body
- // Works with Battery 1xAA (1.5V) not included



1XAA

pila
no incluida
battery
not included

POTENCIA / POWER: -
VOLTAJE / VOLTAGE/HZ: 1.5 V

UNIDAD / UNIT: 3.3 x 3.3 x 15 cm / 0.09 kg
CAJA INDIVIDUAL / GIFT BOX: 13.5 x 3.3 x 19.3 cm / 0.16 kg
CAJA MÁSTER / MASTER BOX: 41.5 x 32 x 30 cm / 6.2 - 5.5 kg

304

PELO-3401

PELO-3401P

100 1200



video

RIZADOR-MOLDEADOR PARA PESTAÑAS

- // Color: Oro / Rosa
- // Usos múltiples: peina, moldea, riza y corta las pestañas
- // Guías de precisión
- // Potenciado por 1x1,5V AA / LR6 batería
- // Micro cuchillas en inox
- // Pila no incluida

EYELASH CURLER THERMAL HEAT

- // Color: Gold / Pink
- // Multiple use: comb, mold, curl and cut the eyelashes
- // Precision guides
- // Powered by 1x1,5V AA/LR6 Battery
- // Micro-Stainless steel Blades
- // Battery not included



PELO-3401P

Rosa / pink

BARCODE (EAN13):
8425490121035

PELO-3401

Oro / gold

BARCODE (EAN13):
8425490121035



1XAA

pila
no incluida
battery
not included



blister

POTENCIA / POWER: -
VOLTAJE / VOLTAGE/HZ: 1.5 V

UNIDAD / UNIT: 14 x 1.2 x 1.5 cm / 0.05 kg CAJA INDIVIDUAL / GIFT BOX: 9 x 6 x 22 cm / 0.07 kg
CAJA MÁSTER / MASTER BOX: 23 x 45 x 64 cm / 7 - 8 kg

305

SEC-SS-3615

SEC-SS-3615-P

SEC-SS-3615-G

SEC-SS-3615-B

30 720



video



800W

POTENCIA MÁX.
MAX. POWER



2 velocidades
speeds

SEC-SS-3615

Negro / black

BARCODE (EAN13):
8425490026781

SEC-SS-3615-P

Rosa / pink

BARCODE (EAN13):
8425490132550

SEC-SS-3615-G

Verde / green

BARCODE (EAN13):
8425490132574

SEC-SS-3615-B

Azul / blue

BARCODE (EAN13):
8425490132567

SECADOR DE VIAJE

- // Color: Negro / Rosa / Verde / Azul
- // Plegable y diseño compacto para guardar en poco espacio
- // Corte automático por la seguridad
- // Con accesorio concentrador

TRAVEL HAIR DRYER

- // Colour: Black / Pink / Green / Blue
- // Foldable and compact design to save space
- // Safety shutdown system
- // With concentrator

POTENCIA / POWER: 800W
VOLTAJE / VOLTAGE/HZ:
220 - 240V~ 50-60Hz

UNIDAD / UNIT:
6.5 x 7.2 x 17 cm / 0.25 kg
CAJA INDIVIDUAL / GIFT BOX:
10.8 x 7.5 x 16.7 cm / 0.36 kg
CAJA MÁSTER / MASTER BOX:
38.5 x 34.5 x 35 cm / 11.7 - 10.7 kg



Compacto
y plegable
Foldable
compact
design

306

SEC-SS-3620

BARCODE (EAN13): 8425490134196

24 432



video

SECADOR DE PELO DE VIAJE

- // Color: Negro
- // 2 Velocidades - 2 Temperaturas
- // Plegable
- // Motor DC
- // Cable largo de 1.8 metros
- // Con concentrador
- // Cubierta del filtro en Lado trasero desmontable
- // Corte automático por la seguridad
- // Con colgador

TRAVEL HAIR DRYER

- // Colour: Black
- // 2 Speeds - 2 Temperatures
- // Foldable
- // DC motor
- // 1.8 m long cable
- // With concentrator
- // Back side removable filter cover
- // Safety Cut off
- // Hang up hook



1300W

POTENCIA MÁX. MAX. POWER

2

velocidades speeds

2

temperaturas temperatures



Compacto y plegable
Foldable compact design

POTENCIA / POWER: 1100 - 1300W

VOLTAJE / VOLTAGE/HZ: 220 - 240V~ 50-60Hz

UNIDAD / UNIT: 15.8 x 6.9 x 22.4 cm / 0.370 kg CAJA INDIVIDUAL / GIFT BOX: 12 x 8 x 20 cm / 0.47 kg

CAJA MÁSTER / MASTER BOX: 50 x 25.5 x 42 cm / 12 - 11.3 kg

307

SEC-SS-3680

BARCODE (EAN13): 8425490134349

12 288



SECADOR DE PELO

- // Color: Negro
- // 2 velocidades
- // 2 temperaturas
- // Botón especial para aire frío
- // Plegable
- // Cable largo de 1.8 metros
- // Con concentrador
- // Corte automático por la seguridad
- // Con colgador

HAIR DRYER

- // Colour: Black
- // 2 speeds
- // 2 temperatures
- // With cool shot function
- // Foldable
- // 1.8 m long cable
- // With concentrator
- // Safety Cut off
- // Hang up hook



1400W

POTENCIA MÁX. MAX. POWER

2

velocidades speeds

2

temperaturas temperatures

FRÍO COLD

botón switch



Compacto y plegable
Foldable compact design

POTENCIA / POWER: 1400W

VOLTAJE / VOLTAGE/HZ: 220 - 240V~ 50-60Hz

UNIDAD / UNIT: 19 x 7.5 x 28 cm / 0.44 kg CAJA INDIVIDUAL / GIFT BOX: 12.8 x 11.1 x 25.2 cm / 0.68 kg

CAJA MÁSTER / MASTER BOX: 52 x 27 x 35 cm / 8.35 - 7.7 kg



SECADOR DE PELO PROFESIONAL

- // Color: Negro
- // 2 Velocidades - 3 Temperaturas
- // Cable largo de 1.8 metros
- // Con concentrador
- // Con especial Air Wave Difusor
- // Cubierta del filtro en Lado trasero desmontable
- // Corte automático por la seguridad
- // Con colgador
- // Marco para el uso manos libres

PROFESSIONAL HAIR DRYER

- // Colour: Black
- // 2 speeds - 3 temperature levels
- // 1.8 m long cable
- // With concentrator
- // With special Air Wave diffuser
- // Back side removable filter cover
- // Safety Cut off
- // Hang up hook
- // Frame for Handsfree use



soporte
manos-libres
handsfree frame

2000W

POTENCIA MÁX.
MAX. POWER



velocidades
speeds



temperaturas
temperatures



**FRÍO
COLD**

botón
switch

POTENCIA / POWER: 2000W

VOLTAJE / VOLTAGE/HZ: 220 - 240V~ 50-60Hz

UNIDAD / UNIT: 23.5 x 8.5 x 28.5 cm / 0.51 kg CAJA INDIVIDUAL / GIFT BOX: 19.5 x 9.5 x 28 cm / 0.61 kg

CAJA MÁSTER / MASTER BOX: 40.5 x 30 x 58 cm / 9.76 - 9.12 kg



video

SECADOR DE PELO PROFESIONAL

- // Color: Negro
- // 2 velocidades - 3 temperaturas
- // Botón especial para aire frío
- // Cable largo de 1.8 metros
- // Con concentrador
- // Cubierta del filtro en Lado trasero desmontable
- // Corte automático por la seguridad
- // Con colgador
- // Tacto especial muy suave

PROFESSIONAL HAIR DRYER

- // Colour: Black
- // 2 speed - 3 temperatures
- // With cool shot button
- // 1.8 m long cable
- // With concentrator
- // Back side removable filter cover
- // Safety Cut off
- // Hang up hook
- // Soft touch finish



2200W

POTENCIA MÁX.
MAX. POWER



velocidades
speeds



temperaturas
temperatures



**FRÍO
COLD**

botón
switch

POTENCIA / POWER: 2200W

VOLTAJE / VOLTAGE/HZ: 220 - 240V~ 50-60Hz

UNIDAD / UNIT: 22 x 9 x 27 cm / 0.55 kg CAJA INDIVIDUAL / GIFT BOX: 24 x 9.8 x 29 cm / 0.68 kg

CAJA MÁSTER / MASTER BOX: 49.5 x 31 x 60 cm / 9.33 - 8.53 kg

310

SEC-SS-3665-R // SEC-SS-3665-P // SEC-SS-3665-G

12 216



video



SEC-SS-3665-R

Rojo / red

BARCODE (EAN13):
8425490133212



SEC-SS-3665-P

Rosa / pink

BARCODE (EAN13):
8425490133229



SEC-SS-3665-G

Verde / green

BARCODE (EAN13):
8425490133236

1800W

POTENCIA MÁX.
MAX. POWER



velocidades
speeds



temperaturas
temperatures



tipo motor
type of motor



función
IÓNICO
IONIC
function



**FRÍO
COLD**

botón
switch

**SECADOR DE PELO
PROFESSIONAL CON DIFUSOR**

- // Color: Rojo / Rosa / Verde
- // Control 2 velocidades – 3 temperaturas
- // Botón especial para aire frío
- // 1.65 m cable
- // Con concentrador y difusor
- // Funcion de aire Iónico y Nano silver
- // Tecnología de cerámica turmalina
- // Corte de seguridad
- // Con colgador
- // Cubierta del filtro extraíble para fácil Limpieza

**PROFESSIONAL HAIR
DRYER WITH DIFFUSER**

- // Colour: Red / Pink / Green
- // 2 Speed – 3 Temperatures
- // Cool shot button
- // 1.65 mtr long cable
- // With concentrator and diffuser
- // Ionic and Nano silver function
- // Ceramic tourmaline technology
- // Safety cut off
- // Hangup hook
- // Detachable filter cover for easy cleaning

POTENCIA / POWER:
1800W
VOLTAJE / VOLTAGE/HZ:
220 - 240V~ 50-60Hz

UNIDAD / UNIT:
27 x 21 x 9 cm / 0.57 kg
CAJA INDIVIDUAL / GIFT BOX:
23.8 x 9.5 x 26.5 cm / 0.89 kg
CAJA MÁSTER / MASTER BOX:
49.5 x 30 x 54.5 cm / 12 – 11 kg



311

SEC-SS-3635

BARCODE (EAN13): 8425490017765

8 80



video

**SECADOR DE PELO
PROFESSIONAL**

- // Color: Blanco – Negro
- // Control 2 velocidades – 3 temperaturas
- // 1.8 m cable
- // Con concentrador y difusor
- // Funcion de aire ionico
- // Corte de seguridad
- // Con colgador
- // Cubierta del filtro extraíble, lado trasero con cierre magnético
- // Tecnología de Nano Silver Tourmaline Ceramic

**PROFESSIONAL
HAIR DRYER**

- // Colour: White – Black
- // 2 speeds – 3 temperatures
- // 1.8 m long cable
- // With concentrator and diffuser
- // Ionic function
- // Safety cut off
- // Hangup hook
- // Detachable filter cover with a magnetic lock
- // Nano silver Tourmaline Ceramic Technology



2200W

POTENCIA MÁX.
MAX. POWER



velocidades
speeds



temperaturas
temperatures



tipo motor
type of motor



función
IÓNICO
IONIC
function



**CERAMIC
TOUR-
MALINE**

POTENCIA / POWER: 2200W
VOLTAJE / VOLTAGE/HZ: 220 - 240V~ 50Hz

UNIDAD / UNIT: 23.5 x 10 x 24.5 cm / 0.75 kg CAJA INDIVIDUAL / GIFT BOX: 22.8 x 10 x 27 cm / 0.85 kg
CAJA MÁSTER / MASTER BOX: 47 x 41.7 x 29 cm / 7.2 - 6.8 kg

CUIDADO PERSONAL CARE



video

2200W

POTENCIA MÁX.
MAX. POWER

2

velocidades
speeds

3

temperaturas
temperatures

AC

tipo motor
type of motor



**FRÍO
COLD**

botón
switch

**función
IÓNICO**

**IONIC
function**

**CERAMIC
TOUR-
MALINE**

SECADOR DE PELO PROFESIONAL

- // Color: Blanco – Negro
- // Motor CA de larga vida
- // Control de 2 velocidades – 3 temperaturas
- // Botón especial para aire frío
- // La tecnología Nano silver Tourmaline ceramic
- // Con concentrador y difusor
- // Funcion de aire ionico
- // Cable especial de PVC de 3.0 mtr largo
- // Corte de seguridad
- // Con colgador
- // Cubierta del filtro extraíble, lado trasero



PROFESSIONAL HAIR DRYER

- // Colour: White – Black
- // Long life AC motor
- // 2 speeds – 3 temperatures
- // Cool shot button
- // Nano silver Tourmaline ceramic technology
- // With concentrator and diffuser
- // Ionic function
- // 3 m, High quality PVC cable
- // Safety cut off
- // Hangup hook
- // Detachable filter cover

POTENCIA / POWER: 2200W
VOLTAJE / VOLTAGE/HZ: 220 - 240V~ 50-60Hz

UNIDAD / UNIT: 22 x 9.5 x 22.5 cm / 0.75 kg CAJA INDIVIDUAL / GIFT BOX: 22.8 x 10 x 27 cm / 1 kg
CAJA MÁSTER / MASTER BOX: 47 x 41.5 x 29 cm / 8.7 - 7.7 kg



video

2200W

POTENCIA MÁX.
MAX. POWER

6

velocidades
speeds

8

temperaturas
temperatures

control táctil
touch control

DC

tipo motor
type of motor



**FRÍO
COLD**

botón
switch

SECADOR DE PELO DIGITAL

- // Color: Negro
- // 6 velocidades – 8 temperaturas
- // Control Táctil – Pantalla LED
- // Botón encender / apagar
- // Botón para bloquear el control táctil
- // Cable largo de 1.8 metros
- // Con concentrador y Difusor
- // Cubierta del filtro en Lado trasero desmontable
- // Corte automático por la seguridad
- // Con colgador



Control táctil
Touch control



DIGITAL HAIR DRYER

- // Colour: Black
- // 6 speeds – 8 temperatures
- // Touch control – LED display
- // On/off Button
- // Button to deactivate touch control
- // 1.8 m long cable
- // With concentrator and diffuser
- // Back side removable filter cover
- // Safety Cut off
- // Hang up hook

POTENCIA / POWER: 1800 - 2200 WW
VOLTAJE / VOLTAGE/HZ: 220 - 240V~ 50 - 60Hz

UNIDAD / UNIT: 21.47 x 8.12 x 28.04 cm / 0.55 kg CAJA INDIVIDUAL / GIFT BOX: 22.5 x 9.5 x 27.5 cm / 0.85 kg
CAJA MÁSTER / MASTER BOX: 46.5 x 40 x 29.5 cm / 7.28 - 6.58 kg

314

SEC-SS-3685

BARCODE (EAN13): 8425490134813



video

SECADOR DE PELO 360° - 2 EN 1

- // Color: Negro
- // Motor CA de larga vida
- // 2 Modos: Secador modo 360° y Secador modo clásico
- // Función plancha pelo
- // Control de 2 velocidades - 3 temperaturas
- // Botón especial para aire frío
- // Cable largo de 1.8 metros
- // Doble placas de recubrimiento cerámico
- // Cubierta del filtro en Lado trasero desmontable
- // Corte automático por la seguridad
- // Con colgador



360°



CLASSIC

2000W

POTENCIA MÁX. MAX. POWER



velocidades speeds



temperaturas temperatures



tipo motor type of motor



FRÍO COLD

botón switch

2 IN 1 - HAIR DRYER 360°

- // Colour: Black
- // Long life AC motor
- // 2 Modes: Hair dryer 360° mode & Hair dryer classic mode
- // Function Hair Straightener
- // 2 speed - 3 temperatures
- // With cool shot button
- // 1.8 metre long cable
- // Double ceramic coating plates
- // Back side removable filter cover
- // Safety Cut off
- // Hang up hook

POTENCIA / POWER: 2000W
VOLTAJE / VOLTAGE/HZ: 220 - 240V~ 50 - 60Hz

UNIDAD / UNIT: 25.44 x 9 x 27.3 cm / 0.85 kg CAJA INDIVIDUAL / GIFT BOX: 26 x 9.8 x 27.5 cm / 1.02 kg
CAJA MÁSTER / MASTER BOX: 53.5 x 41 x 29.5 cm / 9.28 - 8.16 kg

315

SEC-SS-3640

BARCODE (EAN13): 8425490134202



SECADOR DE PELO DE PARED

- // Color: Blanco
- // Ajustes de 2 velocidades y temperaturas
- // Botón para aire frío
- // Plegable
- // Longitud del cable espiral 2m y longitud del cable plano 1.3m
- // Con concentrador
- // Corte automático por la seguridad
- // Con colgador

WALL MOUNT HAIR DRYER

- // Colour: White
- // 2 speeds and temperaturas settings
- // With cool air button
- // Foldable
- // Spiral cable length 2m and Flat cable length 1.3m
- // With concentrator
- // Safety Cut off
- // Hang up hook



Plegable foldable

1400W

POTENCIA MÁX. MAX. POWER



velocidades speeds

FRÍO COLD

botón switch

POTENCIA / POWER: 1400W
VOLTAJE / VOLTAGE/HZ: 220 - 240V~ 50-60Hz

UNIDAD / UNIT: 20 x 10 x 27 cm / 0.675 kg CAJA INDIVIDUAL / GIFT BOX: 22.5 x 11.2 x 22.5 cm / 0.96 kg
CAJA MÁSTER / MASTER BOX: 46.5 x 24 x 46.5 cm / 7.95 - 7.68 kg



video

CEPILLO ALISADOR

- // Color: Negro
- // Sujeta, estira y alisa tu cabello.
- // 3 modos: calefacción PTC, aire caliente y calefacción junto con aire caliente
- // 34 Púas revestidos en cerámica.
- // Apagado automático para mayor comodidad
- // Luz indicadora de calentamiento PTC.
- // Temperatura PTC 180°C.
- // Temperatura del aire caliente 70°C.
- // Combinación única de 3 tipos de dientes de peine.
- // Hasta el 33% de Ahorro de Tiempo.

HAIR STRAIGHTENER BRUSH

- // Colour: Black
- // Supports, Stretches and Smooths your hair
- // 3 Modes: PTC Heating, Hot Air and PTC heating along with Hot air
- // 34 Ceramic coated brush teeth
- // Automatic switch off for maximum safety
- // Indicator light for PTC heating
- // PTC Temperature 180°C
- // Hot air temperature 70°C
- // Unique combination of 3 types of comb teeth
- // Up to 33% Time saving

POTENCIA / POWER: 350W

VOLTAJE / VOLTAGE/HZ: 220 - 240V~ 50-60Hz

UNIDAD / UNIT: 35.75 x 5.55 x 5.56 cm / 0.39 kg

CAJA INDIVIDUAL / GIFT BOX: 8.5 x 6 x 33.5 cm / 0.50 kg

CAJA MÁSTER / MASTER BOX: 34.5 x 25.5 x 27.5 cm / 6.7 - 6.05 kg



1

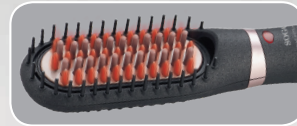

CALEFACCIÓN PTC
PTC Heating

2

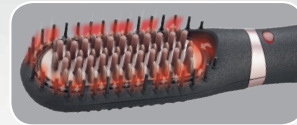

AIRE CALIENTE
Hot air

3

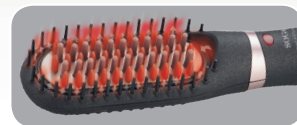

CALEFACCIÓN PTC + AIRE CALIENTE
PTC Heating + Hot air

3 MODOS
3 modes

350W

POTENCIA MÁX.
MAX. POWER



temporizador
timer



360°

cable giratorio
swivel cord



anti-escaldado
anti-scald



PPE-SS-3802

Negro / black

BARCODE (EAN13):
8425490136633

MINI PLANCHA DE PELO PERSONAL

- // Color: Negro / Verde pálido / Azul turquesa
- // Portátil y fácil de llevar en tus viajes
- // Placas revestidas de cerámica blanca
- // Interruptor encendido / apagado
- // Luz indicador de funcionamiento
- // Temperatura máxima de 150°C
- // Cable eléctrico largo de 1,65 m

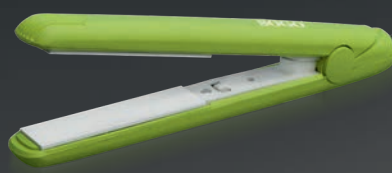

PPE-SS-3802-PG

Verde / pale-green

BARCODE (EAN13):
8425490136657

MINI PERSONAL HAIR STRAIGHTENER

- // Colour: Black / Pale green / Turquoise blue
- // Portable and easy to carry on your travels
- // White Ceramic coated plates
- // On/Off switch
- // With indicator light
- // Maximum temperature 150°C
- // Long electric cable of 1.65 m

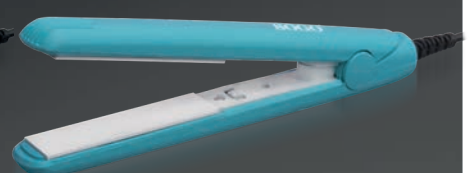

PPE-SS-3802-TB

Turquesa / turquoise

BARCODE (EAN13):
8425490136640

POTENCIA / POWER: 25W
VOLTAJE / VOLTAGE/HZ:
100 - 240V~ 50-60Hz

UNIDAD / UNIT:
17.5 x 3 x 2 cm / 0.144 kg
CAJA INDIVIDUAL / GIFT BOX:
6.5 x 4.5 x 21 cm / 0.215 kg
CAJA MÁSTER / MASTER BOX:
43.5 x 24 x 34.5 cm / 11.2 - 10.75 kg

25W

POTENCIA MÁX.
MAX. POWER



temperatura
temperature



cable
cord



revestimiento
cerámica
blanca
white ceramic
coated

318

PPE-SS-3840

PPE-SS-3840-P

24 576



video

**PPE-SS-3840**

Negro / black

BARCODE (EAN13):
8425490133694**PLANCHA DE PELO PROFESIONAL CON REVESTIMIENTO TOURMALINE**

- // Color: Negro / Rosa
- // Placas de aluminio con revestimiento de cerámica y tourmaline
- // Calentador PTC ultra rápido
- // Placas de Tourmaline 'Flotante': para un acabado sedoso y brillante
- // Interruptor de Encendido/Apagado
- // Piloto luminoso LED
- // Cable giratorio 360°
- // Control preciso de temperatura, 120-230°C

PROFESSIONAL HAIR STRAIGHTENER WITH TOURMALINE COATING

- // Colour: Black / Pink
- // Aluminium plates with ceramic and tourmaline coating
- // Ultra-fast PTC heater: provides instant heat with even distribution
- // 'Floating' Tourmaline Plates: for a silkier and shinier finish
- // ON / OFF switch
- // LED Indicator
- // 360° swivel power cord
- // Precision Temperature control, 120-230°C

PPE-SS-3840-P

Rosa / pink

BARCODE (EAN13):
8425490133700

POTENCIA / POWER: 30W
VOLTAJE / VOLTAGE/HZ:
220 - 240V~ 50Hz

UNIDAD / UNIT:
7 x 5 x 31 cm / 0.3 kg
CAJA INDIVIDUAL / GIFT BOX:
33.5 x 8.7 x 6 cm / 0.4 kg
CAJA MÁSTER / MASTER BOX:
37.5 x 34.5 x 37 cm / 10.4 - 9.5 kg

30WPOTENCIA MÁX.
MAX. POWER**120°C**
230°Ctemperatura
temperature**1.80**
mcable
cordcerámica
y tourmaline
ceramic and
tourmalinefunción
IÓNICO
IONIC
function

319

PPE-SS-3845

BARCODE (EAN13): 8425490133861

18 540



video

**PLANCHA DE PELO PROFESIONAL CON REVESTIMIENTO TOURMALINE**

- // Color: Negro - Púrpura
- // Placas de aluminio con revestimiento de cerámica y tourmaline
- // Calentador PTC ultra rápido
- // Placas de Tourmaline 'Flotante': para un acabado sedoso y brillante
- // Diseño ergonómico: ofrece mayor seguridad y facilidad de uso
- // 3 grados de temperatura led, OFF, 180°C, 200°C, 220°C
- // Botón de bloqueo
- // 60 minutos de apagado automático
- // Cable giratorio 360°

PROFESSIONAL HAIR STRAIGHTENER WITH TOURMALINE COATING

- // Colour: Black - Purple
- // Aluminium plates with ceramic and tourmaline coating
- // Ultra-fast PTC heater
- // 'Floating' Tourmaline Plates: for a silkier and shinier finish
- // Ergonomic design: enhanced safety and ease of use
- // Temperature selector for three levels OFF, 180°C, 200°C and 220°C
- // Lock button
- // 60 mins auto off
- // 360° swivel power cord

POTENCIA / POWER: 45W
VOLTAJE / VOLTAGE/HZ:
220 - 240V~ 50-60Hz

UNIDAD / UNIT:
31 x 7 x 5 cm / 0.35 kg
CAJA INDIVIDUAL / GIFT BOX:
34 x 10 x 5 cm / 0.4 kg
CAJA MÁSTER / MASTER BOX:
35.5 x 32 x 32 cm / 9.15 - 7.2 kg

45WPOTENCIA MÁX.
MAX. POWER**180°C**
200°C
220°Ctemperatura
temperaturetourmalina
tourmalinepantalla
display**360°**cable giratorio
swivel cord



BÁSCULA DE BAÑO DIGITAL

- // Color: Gris - Transparente
- // Base de cristal de alta resistencia de 6mm
- // Rango de peso: 5 a 180 kg
- // Graduación: 50g
- // Pantalla LCD con visualización de temperatura
- // Indicador sobrecarga
- // Indicador permanente de estado de batería
- // Auto apagado
- // Unidad de peso seleccionable: KG / LB / ST
- // Funciona con 2 pilas AAA (1.5Vx 2) no incluidas

DIGITAL GLASS BATHROOM SCALE

- // Colour: Grey - Transparent
- // High resistance glass base of 6mm
- // Capacity: 5 to 180 kg
- // Graduation: 50g
- // LCD screen with temperature display
- // Over Load Indication
- // Low battery display
- // Auto power off
- // Selectable Unit: KG/LB/ST
- // Works with 2 AAA batteries (1.5Vx2) not included



180Kg max.

capacidad capacity

2xAAA

no incluidas not included

POTENCIA / POWER: -
VOLTAJE / VOLTAGE/HZ: 3 V

UNIDAD / UNIT: 30 x 30 x 2.2 cm / 1.5 kg CAJA INDIVIDUAL / GIFT BOX: 31.2 x 35 x 31.4 cm / 1.7 kg
CAJA MÁSTER / MASTER BOX: 32.5 x 23 x 33.2 cm / 10.5 - 10.2 kg



BÁSCULA DE BAÑO DIGITAL DELUXE

- // Color: Negro
- // Base de cristal de alta resistencia
- // Rango de peso: 2 a 150 kg
- // Graduación: 100g
- // Gran Pantalla de 6 x 5,5 cm con dígitos LED en blanco sobre el fondo negro
- // Indicador sobrecarga y batería baja
- // Auto apagado
- // Unidad de peso seleccionable: KG / LB / ST
- // Funciona con 2 pilas AAA (1.5V x 2) no incluidas

DIGITAL BATHROOM SCALE

- // Colour: Black
- // High resistance glass base
- // Capacity: 2 to 150 kg
- // Graduation: 100g
- // Big Size Display 6 x 5,5cm with White LED digits against black background
- // Over Load Indication
- // Low battery Indication
- // Auto power off
- // Selectable Unit: KG/LB/ST
- // Works with 2 x AAA batteries (1.5V x 2) not included



150Kg max.

capacidad capacity

LED DISPLAY

pantalla display

2xAAA

no incluidas not included

POTENCIA / POWER: -
VOLTAJE / VOLTAGE/HZ: 3 V

UNIDAD / UNIT: 30 x 31 x 2.5 cm / 1.7 kg CAJA INDIVIDUAL / GIFT BOX: 31.8 x 3.2 x 31.8 cm / 1.8 kg
CAJA MÁSTER / MASTER BOX: 32.5 x 22 x 32.5 cm / 11.67 - 10.8 kg

322

BAB-SS-3980

BARCODE (EAN13): 8425490131256



420



video

BÁSCULA DE BAÑO ELÉCTRICA CON MEDIDOR DE GRASA Y AGUA CORPORAL

- // Color: Negro - Plata
- // Base de cristal de alta resistencia
- // Rango de peso: 2.5 a 150 kg
- // Graduación: 100g
- // Memoria de 10 unidades de peso
- // Indicador sobrecarga y batería baja
- // Auto apagado
- // Pantalla LCD de 75 x 35 mm
- // Unidad de peso seleccionable: KG / LB / ST
- // Funciona con 2 pilas CR2032 (3Vx2) incluidas

BATHROOM SCALE TO MEASURE BODY FAT AND WATER

- // Colour: Black - Silver
- // High resistance glass base
- // Capacity: 2.5 to 150 kg
- // Graduation: 100g
- // 10 weight units memory
- // Over Load Indication
- // Low battery Indication
- // Auto power off
- // LCD screen of 75 x 35 mm
- // Selectable Unit: KG / LB / ST
- // Works with 2x CR 2032 batteries (3Vx2) Included

POTENCIA / POWER: -
VOLTAJE / VOLTAGE/HZ: 6 V

UNIDAD / UNIT: 30 x 30 x 2 cm / 1.56 kg CAJA INDIVIDUAL / GIFT BOX: 31 x 31.2 x 3 cm / 1.67 kg
CAJA MÁSTER / MASTER BOX: 32.5 x 20 x 32.5 cm / 11 - 10 kg



150Kg max.

capacidad capacity



pantalla display



2x CR2032

incluidas included

323

BAB-SS-3981

BARCODE (EAN13): 8425490136671



264

**BÁSCULA DE BAÑO ELECTRÓNICA CON MEDIDOR DE PESO GRASA - HIDRATACIÓN CORPORAL**

- // Color: Negro
- // Base de cristal reforzado de grosor de 5mm
- // Rango de peso: 3 a 180 kg con división de medida de peso: 100g (0.21lb)
- // Capacidad de guardar en memoria hasta 12 unidades de peso
- // Resolución diferencial de materia grasa en %: 0,1%
- // Alcance de medición de la materia grasa: 4 - 80% y de agua del cuerpo: 13.8% -66%
- // Unidad de peso seleccionable: KG / LB / ST
- // Pantalla LCD de 73.5 x 29.5 mm
- // Apagado automático y Indicación de sobrecarga
- // Indicador de batería baja
- // Funciona con 2 x AAA (1.5V) pilas no incluidas

ELECTRONIC BATHROOM SCALE FOR MEASUREMENT OF BODY WEIGHT - FAT HYDRATION

- // Colour: Black
- // High resistance glass base of 5mm
- // Capacity: 3kg to 180 kg with graduation up to 100g
- // Ability to save memory up to 12 weight units
- // Differential resolution in% fat: 0.1%
- // Measuring range of body fat: 4-80% and of body water: 13.8% -66%
- // Selectable Unit: KG/LB/ST
- // LCD display screen of 73.5 x 29.5 mm
- // Auto Power Off and Overload indication
- // Low Battery Indication
- // Works with 2 x AAA batteries not included

POTENCIA / POWER: -
VOLTAJE / VOLTAGE/HZ: 3 V

UNIDAD / UNIT: 30 x 30 x 2.1 cm / 1.3 kg CAJA INDIVIDUAL / GIFT BOX: 31.2 x 31.4 x 3.5 cm / 1.5 kg
CAJA MÁSTER / MASTER BOX: 32.5 x 23 x 33.2 cm / 9.3 - 9 kg



180Kg max.

capacidad capacity



pantalla display



2xAAA

no incluidas not included



BÁSCULA DE BAÑO ECOLÓGICA

- // Color: Blanco
- // Tecnología sin pilas - Ecológica
- // Base de cristal de alta resistencia (5mm)
- // U-Power: Generación de energía automática
- // Rango de peso: 3 a 150 kg
- // Resolución: 100g (0.22lb)
- // Unidad de peso seleccionable: KG / LB
- // Pantalla LCD (71 x 34 mm)
- // Apagado automático
- // Indicación de sobre carga y de batería baja
- // Auto cero

BATTERY FREE BATHROOM SCALE

- // Colour: White
- // Battery free Technology - Environment friendly
- // High resistance glass base (5mm)
- // U-Power: Automatic power generation
- // Capacity: 3kg to 150 kg
- // Graduation: 100g (0.22lb)
- // Selectable Unit: KG/LB
- // LCD display (71 x 34 mm)
- // Auto Power off
- // Over Load and Low Battery Indication
- // Auto Zero resetting



150Kg max.

capacidad capacity



pantalla display

ENERGÍA: U-power technology

UNIDAD / UNIT: 32 x 26 x 2.5 cm / 1.38 kg **CAJA INDIVIDUAL / GIFT BOX:** 33.2 x 27.2 x 5 cm / 1.7 kg
CAJA MÁSTER / MASTER BOX: 34.8 x 27 x 29 cm / 9.1 - 6.9 kg



BÁSCULA DE BAÑO SMART CON MEDIDOR DE GRASA Y AGUA CORPORAL

- // Color: Negro - Blanco
- // Funciona con dispositivos móviles de Apple y Android
- // Aplicación gratuita disponible para descargar y operar en varios idiomas.
- // Para medir la grasa corporal, agua, músculo, hueso, BMI y Kcal
- // Dígitos grandes de LED rojo muestra la temperatura
- // Base de cristal de alta resistencia
- // Capacidad: 5 a 180 kg
- // Graduación: 100g
- // Indicador sobrecarga y batería baja
- // Auto apagado
- // Unidad de peso seleccionable: KG / LB

SMART BATHROOM SCALE TO MEASURE BODY FAT AND WATER

- // Colour: Black - White
- // Works with mobile phones of Apple & Android
- // Free APP available to download and operate in multiple languages
- // To measure Body fat, Water, Muscle, Bone, BMI and Kcal
- // Big Red LED digits displays temperature
- // High resistance glass base
- // Capacity: 5 to 180 kg
- // Graduation: 100g
- // Over Load and low battery Indication
- // Auto power off
- // Selectable Unit: KG / LB

POTENCIA / POWER: -
VOLTAJE / VOLTAGE/HZ: 3 V

UNIDAD / UNIT: 28 x 28 x 21 cm / 1.1 kg
CAJA INDIVIDUAL / GIFT BOX: 29 x 29 x 3 cm / 1.30 kg
CAJA MÁSTER / MASTER BOX: 30.5 x 21 x 32 cm / 8.20 - 8 kg



video

180Kg max.

capacidad capacity



28x28x2.1 cm

dimensiones dimensions



pantalla display



2xAAA

no incluidas not included



326

BAM-SS-380

BARCODE (EAN13): 8425490137401

24 1152



BÁSCULA ELECTRÓNICA PARA EL EQUIPAJE

- // Color: Negro - Inox
- // Tu compañero de viaje de avión imprescindible para medir peso y el tamaño de la maleta antes de viajar para evitar cobros excesivos por sobrepeso y sobremedida
- // Incorporado un metro para medir
- // Pantalla LCD
- // Función de tara
- // Apagado automático
- // Alarma de exceso de peso
- // Indicación exceso de carga y de batería baja
- // Funciona con 1 pila CR2032 de 3V (Incluida)
- // Capacidad: 50 kg Graduación: 10g



50Kg max.

capacidad capacity

1 m

cinta métrica measuring tape

LCD DISPLAY

pantalla display

1x CR2032

incluida included

ELECTRONIC LUGGAGE SCALE

- // Colour: Black - Stainless steel
- // Your essential companion on your air trips to measure the correct weight and size of your bags to avoid paying expensive excess luggage charges
- // An in-built meter to measure the sizes
- // LCD display
- // Tare function
- // Auto power off
- // Overweight alarm
- // Overload and Low battery indicator
- // Works with 1 battery CR2032 3V (Included)
- // Capacity: 50 kg Graduation: 10g



POTENCIA / POWER: -
VOLTAJE / VOLTAGE/HZ: 3 V

UNIDAD / UNIT: 15 x 3 x 5.8 cm / 0.11 kg CAJA INDIVIDUAL / GIFT BOX: 7.3 x 4.5 x 17.8 cm / 0.16 kg
CAJA MÁSTER / MASTER BOX: 31.5 x 31.5 x 19 cm / 4.5 - 4 kg

327

TEN-SS-14070W

BARCODE (EAN13): 8425490137364

40 1120



video

TENSÍOMETRO DIGITAL PARA MUÑECA

- // Color: Blanco - Gris
- // Método Oscilométrico
- // Tamaño de la muñeca: 13.5 - 19.5 cm
- // Detección de latido irregular
- // Visualización de hora y fecha
- // Auto apagado
- // Pantalla LCD grande
- // Memoria de 60 mediciones por persona, máximo para 2 personas
- // Pantalla de clasificación de la presión arterial según las normas OMS

**LICENCIA SANITARIA
MEDICAL LICENSE**

DIGITAL WRIST BLOOD PRESSURE MONITOR

- // Colour: White - Grey
- // Oscillometric measurement
- // Cuff size: 13.5 - 19.5 cm
- // Irregular heart rate detection
- // Time and date display
- // Auto power off
- // Large display
- // Memory of 60 measurements per person, Max. for 2 persons
- // LCD indicators classification according to OMS norms



60 90

memorias memories

2xAAA

no incluidas not included

2

personas people

POTENCIA / POWER: -
VOLTAJE / VOLTAGE/HZ: 3V

UNIDAD / UNIT: 9 x 6 x 7.5 cm / 0.125 kg CAJA INDIVIDUAL / GIFT BOX: 10.5 x 7.5 x 9.5 cm / 0.20 kg
CAJA MÁSTER / MASTER BOX: 44 x 40 x 21 cm / 9 - 8 kg



TERMÓMETRO INFRARROJOS DIGITAL

- // Color: Blanco - Lila
- // Rango de medida: Cuerpo: 32,0 - 42,9°C / 89,0 - 109,2° Objeto: 0,0 - 100,0°C / 32 - 212,0°F
- // Tiempo de respuesta inmediata de 1 segundo con distancia efectiva: 3-5 cm
- // Escala de lectura: °C / °F
- // Precisión: Cuerpo: 0,2°C / 0,4°F Objeto: 1°C / 1.8°F
- // Interruptor de cuerpo / objeto (para realizar cambios en el objetivo de medición)
- // Sistema de apagado automático en 15 segundos
- // Memoria para 32 lecturas
- // Pantalla de tres colores para diferentes medidas de temperatura
- // Funciona con batería 2xAA (3V) (no incluida)
- // Alarma de fiebre para cierto rango de temperatura
- // Con La licencia Sanitaria

**LICENCIA SANITARIA
MEDICAL LICENSE**



15 seg



no incluidas
not included



alarma de fiebre
fever alarm

INFRARED DIGITAL THERMOMETER

- // Colour: White - Purple
- // Measurement range: Body: 32.0 – 42.9°C / 89.0 – 109.2° Object: 0.0 – 100.0°C / 32 – 212.0°F
- // Immediate Response time of 1sec with effective distance: 3-5cm
- // Reading scale: °C /°F
- // Accuracy: Body: 0.2°C/ 0.4°F Object: 1°C / 1.8°F
- // Body / Object switch (for making change in measurement target)
- // Automatic Power off system in 15sec.
- // Memory for 32 reading
- // Three color display for different temperature measurements
- // Works with 2xAA (3V) Battery (Not included)
- // Fever alarm for certain range of temperature
- // With Medical License

PANTALLA
3 colores



3 colour
SCREEN

POTENCIA / POWER: -
VOLTAJE / VOLTAGE/HZ: 3V

UNIDAD / UNIT: 16 x 9.5 x 4.6 cm / 0.145 kg CAJA INDIVIDUAL / GIFT BOX: 19.5 x 13.8 x 5 cm / 0.215 kg
CAJA MÁSTER / MASTER BOX: 72 x 28 x 42 cm / 13.7 - 11 kg



video

TENSIOMETRO DIGITAL PARA BRAZO

- // Color: Blanco
- // Metodo Oscilométrico
- // Para los tamaños del brazo: 22 – 32 cm
- // Detección de latido irregular
- // Indicador de clasificación de la presión arterial
- // Visualización de hora y fecha
- // Auto apagado
- // Precisión: Presion ± 3 mm Hg; Pulso: ± 5% de lectura
- // Condiciones de funcionamiento: + 5°C~ 40°C. 15% HR~ 93% HR
- // Presión atmosférica: 70kPa~ 106kPa
- // Con La licencia Sanitaria

**LICENCIA SANITARIA
MEDICAL LICENSE**



memorias
memories



pantalla
display



no incluidas
not included

DIGITAL BLOOD PRESSURE MONITOR FOR ARM

- // Colour: White
- // Oscillometric measurement
- // For arm size: 22 – 32 cm
- // Irregular heart rate detection
- // Blood pressure classification indicator
- // Time and Date display
- // Auto power off
- // Accuracy: Pressure: ±3mmHg; Pulse: ±5% of Reading
- // Operating condition: +5°C~40°C. 15%RH~93%RH
- // Atmospheric pressure: 70kPa~ 106kPa
- // With Medical License

POTENCIA / POWER: -
VOLTAJE / VOLTAGE/HZ: 6V

UNIDAD / UNIT: 9.3 x 16.1 x 4.7 cm / 405 g (excluyendo batería / excluding battery)
CAJA INDIVIDUAL / GIFT BOX: 13 x 9 x 17.8 cm / 0.5 kg CAJA MÁSTER / MASTER BOX: 41 x 29 x 38 cm / 13 - 12 kg

330

MAS-SS-11005

BARCODE (EAN13): 8425490026569



HIDROMASAJE PARA PIES

- // Color: Blanco - Verde
- // 3 funciones: Vibraciones, Masaje, Burbujas, Mantiene caliente el agua
- // Rodillo de masaje
- // Puntos de masaje de estilo acupuntura
- // Termostato de seguridad
- // Anti salpicaduras de agua
- // Pies de goma antideslizantes
- // Fácil drenaje de agua

HYDRO FOOT SPA

- // Colour: White - Green
- // 3 functions: Vibrations, Massage, Bubble, Keep Warm
- // Massage Roller
- // Acupuncture point massage
- // Security thermostat
- // Anti-splash water guard
- // Anti-slip rubber feet
- // Easy water drainage



90W

36

3

POTENCIA MÁX.
MAX. POWER

chorros de agua
water holes

funciones
functions

POTENCIA / POWER: 90W
VOLTAJE / VOLTAGE/HZ: 230V~ 50Hz

UNIDAD / UNIT: 37.5 x 32 x 14.5 cm / 1.6 kg CAJA INDIVIDUAL / GIFT BOX: 34.2 x 12.6 x 40.4 cm / 1.9 kg
CAJA MÁSTER / MASTER BOX: 70.4 x 39.8 x 41.9 cm / 13 - 9.8 kg

331

LPE-SS-3435-G

LPE-SS-3435-V



video

LIMA PEDICURA ELÉCTRICA

- // Color: Verde / Violeta
- // Elimina las durezas de piel rápida y eficazmente
- // La superficie única de las micro perlas
- // No hay riesgo de lesión
- // Resistente al agua
- // Repuestos de rodillos 2 Pcs y cepillo de limpieza están incluidos

ELECTRIC CALLUS REMOVER

- // Color: Green / Violet
- // Easy and effective removal of hard dead skin
- // The unique surface of the microbeads
- // No risk of injury
- // Water resistant
- // 2 Pcs replacement roller and cleaning brush are included

3W

1800
RPM

2XAAA

POTENCIA MÁX.
MAX. POWER

chorros de agua
water holes

no incluidas
not included

POTENCIA / POWER: 3W
VOLTAJE / VOLTAGE/HZ: 3 V DC

UNIDAD / UNIT: 16 x 6 x 3.6 cm / 0.14 kg
CAJA INDIVIDUAL / GIFT BOX: 14 x 5.8 x 22.8 cm / 0.21 kg
CAJA MÁSTER / MASTER BOX: 47.5 x 31 x 30 cm / 6.5 - 4.2 kg



LPE-SS-3435-G

Verde / green

BARCODE (EAN13):
8425490133335

LPE-SS-3435-V

Violeta / violet

BARCODE (EAN13):
8425490132895



IRRIGADOR DENTAL Y BUCAL ELÉCTRICO

- // Color: Blanco
- // Elimina el 99.9% de la placa
- // Elimina bacterias de dientes y encías
- // Ideal para aparatos y coronas
- // Alta presión de agua con 10 ajustes hasta 160 PSI
- // Volumen del depósito de agua: 90+ segundos (700 ml)
- // Incluye: 9 accesorios

ORAL IRRIGATOR, DENTAL WATER FLOSSER, BASE STATION

- // Colour: White
- // Removes 99.9% of plaque
- // Removes bacteria deep between teeth and below the gum line
- // Ideal for cleaning around dental bridges, braces and crowns
- // High water pressure with 10 settings up to 160 PSI
- // Water tank capacity of 90+ seconds (700ml)
- // Includes: 9 Accessories



50W

POTENCIA MÁX.
MAX. POWER



capacidad
capacity

9

accesorios
accessories

POTENCIA / POWER: 50W
VOLTAJE / VOLTAGE/HZ: 220 - 240V~ 50Hz

UNIDAD / UNIT: 9.5 x 21.5 x 16 cm / 1.05 kg CAJA INDIVIDUAL / GIFT BOX: 17.8 x 15 x 23.3 cm / 1.25 kg
CAJA MÁSTER / MASTER BOX: 47 x 37.3 x 25.5 cm / 8.42 - 7.52 kg



ACCESORIOS PARA IRRIGADORES DENTALES SOGO SS-12310

- // Color: Blanco Transparente
- // 4 x Boquillas estandar Classic Jet
- // 1 x Boquilla para la lengua
- // Para uso exclusivo con el modelo SS-12310 Irrigador Dental SOGO

ACCESSORIES FOR DENTAL WATER FLOSSERS SOGO SS-12310

- // Colour: Transparent White
- // 4 x Classic jet standard tips
- // 1 x Plaque seeker tip
- // For exclusive use with model no SS-12310 Dental Water Flosser SOGO



5

accesorios
accessories

POTENCIA / POWER: -
VOLTAJE / VOLTAGE/HZ: -

UNIDAD / UNIT: N/A CAJA INDIVIDUAL / GIFT BOX: 10.5 x 1.8 x 12 cm / 0.04 kg
CAJA MÁSTER / MASTER BOX: 34 x 26.5 x 21 cm / 3.0 - 2.5 kg

334

IDB-SS-12335

BARCODE (EAN13): 8425490133366



1600



ACCESORIOS PARA IRRIGADORES DENTAL SOGO SS-12320

- // Color: Surtido
- // 3 uds. Classic jet
- // 3 uds. Limpiador Lingual
- // 1 ud. Nasal
- // 1 ud. Ortodoncia
- // 1 ud. Pik pocket
- // Para uso exclusivo con el modelo SOGO SS-12320

ACCESSORIES FOR DENTAL WATER FLOSSERS SOGO SS-12320

- // Colour: Assorted
- // 3 pcs Classic jet tip
- // 3 pcs Tongue cleaner
- // 1 pc Nasal tip
- // 1 pc Orthodontic tip
- // 1 pc Pik pocket tip
- // For exclusive use with SOGO model SS-12320



9

accesorios
accessories

POTENCIA / POWER: -
VOLTAJE / VOLTAGE/HZ: -

UNIDAD / UNIT: N/A CAJA INDIVIDUAL / GIFT BOX: 13.5 x 22 x 2.5 cm / 0.095 kg
CAJA MÁSTER / MASTER BOX: 39 x 28.5 x 30.5 cm / 4.5 - 3.8 kg

335

DIS-SS-12015W

BARCODE (EAN13): 8425490135971



160



DISPENSADOR DE JABÓN AUTOMÁTICO

- // Color: Blanco
- // Capacidad: 500 ml
- // Sensor de movimiento infrarrojo
- // Fácil de rellenar
- // 5 niveles de cantidad de dispensación
- // Apto para la mayoría de jabones líquidos
- // Operación fácil
- // 4 x pilas alcalinas AA (no incluidas)
- // Indicador de batería baja
- // Peso: 400 gms.

AUTOMATIC TOUCHLESS SOAP DISPENSER

- // Colour: White
- // Capacity: 500ml
- // Infrared motion sensor
- // Easy to refill
- // 5 levels of dispensing quantity
- // Suitable for majority of liquid soap
- // Easy operation
- // 4 x AA Alkaline Batteries (Not included)
- // Low battery indicator
- // Weight: 400 gms



SENSOR

movimiento
movement



0.5L

capacidad
capacity



5

niveles
levels

POTENCIA / POWER: -
VOLTAJE / VOLTAGE/HZ: -

UNIDAD / UNIT: 16.2 x 8.3 x 18.6 cm / 0.4 kg CAJA INDIVIDUAL / GIFT BOX: 18.8 x 11.8 x 20 cm / 0.6 kg
CAJA MÁSTER / MASTER BOX: 62 x 43 x 39 cm / 13 - 12 kg

336

CEP-SS-12340

CEP-SS-12345

60 1200



RECARGABLE CEPILLO DE DIENTE

- // Color: Negro / Blanco
- // Hasta 40,000 toques por minuto
- // 5 modos de limpieza: Blanco; limpieza normal; sensible, Pulir, Masaje
- // Auto temporizador de 2 minutos asegurando el tiempo maximo aconsejado por las dentistas
- // Intervalo de 30S para asegurar la limpieza intensa
- // Indicadores LED con funciones de batería baja y apagado seguro
- // Potente batería de litio para asegurar cepillar los dientes hasta 3 semanas con una sola carga (2 minutos y 2 veces al dia)
- // Interfaz USB para cargar el cepillo con cual que cargador de movil
- // 2 veces mejor eliminación de la placa frente a un cepillo de dientes manual
- // Salida: 1W

RECHARGEABLE SONIC TOOTHBRUSH

- // Colour: Black / White
- // Up to 40,000 strokes per minute
- // 5 Brushing modes; White; Clean; Sensitive; Polish; Massage
- // Auto timer of 2 minutes ensuring the maximum brushing time recommended by dentists
- // 30S interval to assure the intense brushing
- // Led light indicators for low battery and power off protection functions
- // High power lithium battery, up to 3 weeks of brushing with one single charge (twice, 2 minutes per day)
- // USB interface to charge the toothbrush with any normal mobile charger
- // 2 times better plaque removal comparatively any another normal tooth brush
- // Output: 1W



CEP-SS-12340

Negro / black

BARCODE (EAN13):
8425490137500



CEP-SS-12345

Blanco / white

BARCODE (EAN13):
8425490137517



5

modos de limpieza
Cleaning modes



2 min.



Carga USB
USB charging

LED

Indicadores
Indicators

POTENCIA / POWER: 1W

VOLTAJE / VOLTAGE/HZ: Entrada/Input 220 - 240V~ 50-60Hz
Salida / Output 5V

UNIDAD / UNIT: 2.56 x 2.55 x 22.4 cm / 75g CAJA INDIVIDUAL / GIFT BOX: 10.2 x 3.5 x 25 cm / 0.2 kg

CAJA MÁSTER / MASTER BOX: 50.7 x 37.5 x 32.3 cm / 13.5 - 12.5 kg

337

ACC-SS-12347

ACC-SS-12348

100 7700



CABEZALES REPUESTOS PARA CEPILLO DE DIENTES

- // Color: Negro / Blanco
- // Juegos de 2 cerdas de Dupont
- // Apto para los cepillo de dientes de modelo: SS-12340 y SS-12345

TOOTHBRUSH HEAD ACCESSORIES

- // Colour: Black / White
- // Set of 2 toothbrush heads made of Dupont
- // Suitable for toothbrush models SS-12340 and SS-12345



ACC-SS-12347

Negro / Black

BARCODE (EAN13):
8425490137531



ACC-SS-12348

Blanco / White

BARCODE (EAN13):
8425490137548

POTENCIA / POWER: N/A
VOLTAJE / VOLTAGE/HZ: N/A

Para modelo CEP-SS-12340

Para modelo CEP-SS-12345

UNIDAD / UNIT: 8.1 x 1.2 cm / 5 g

CAJA INDIVIDUAL / GIFT BOX: 13.5 x 6.1 cm / 25 g

CAJA MÁSTER / MASTER BOX: 40.5 x 25.5 x 14.7 cm / 3 - 2.5 kg

338

CEP-SS-12350

BARCODE (EAN13): 8425490137524

60 3240

**RECARGABLE CEPILLO DE DIENTE**

- // Color: Verde Turquesa
- // Hasta 30,000 toques por minuto
- // 3 modos de limpieza: Alta; Suave; Masaje
- // Hecho con material ABS (SIN BPA)
- // Indicadores LED
- // Potente batería de Ni-MH VERDE
- // Ranura micro USB para cargar el cepillo con cual que cargador de móvil
- // 2 veces mejor eliminación de la placa frente a un cepillo de dientes manual
- // Asa de agarre suave, diseñado para la comodidad y limpieza
- // Salida: 3W

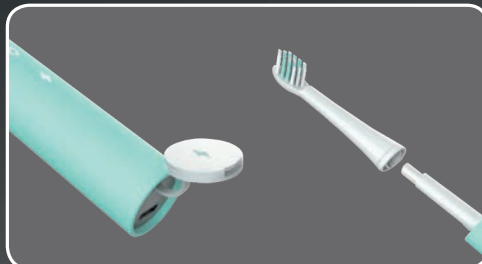

3

modos de
limpieza
Cleaning
modesAUTO
OFF

2 min.

Carga USB
USB charging**RECHARGEABLE SONIC PULSE TOOTHBRUSH**

- // Colour: Turquoise Green
- // Up to 30,000 strokes per minute
- // 3 Brushing modes: High; Soft; Massage
- // Made of ABS material (BPA Free)
- // Led light indicators
- // High power Ni-MH Green Battery
- // Micro USB slot to charge the toothbrush with any normal mobile charger
- // 2 times better plaque removal comparatively any another normal tooth brush
- // Soft grip handle, designed for comfort and cleaning
- // Output: 3W

POTENCIA / POWER: 3W
VOLTAJE / VOLTAGE/HZ: -UNIDAD / UNIT: 2 x 2 x 21.6 cm / 50.8g CAJA INDIVIDUAL / GIFT BOX: 6 x 2.4 x 19.2 cm / 0.09 kg
CAJA MÁSTER / MASTER BOX: 31.5 x 40 x 17.8 cm / 5.64 - 4.98 kg

339

AEL-SS-20230

BARCODE (EAN13): 8425490131942

12 216



video

**ALMOHADILLA
ELECTRICA**

- // Color: Amarillo Claro
- // Para aliviar dolores en el cuello, hombros y espalda; apropiado para artrosis y reumatismo
- // Material: Super forro polar + almohadilla calentador de PVC
- // Control de temperatura electrónico con 2 niveles de ajustes
- // Cubierta desmontable y lavable en lavadora
- // Protección contra sobrecalentamiento
- // Indicador LED

**ELECTRIC
HEATING PAD**

- // Colour: Cream Yellow
- // For relieving pain in neck, shoulders and back; also indicated for osteoarthritis and rheumatism
- // Material: Polar Fleece + PVC Heating pad
- // Temperature control with 2 temperature settings
- // Machine washable cover
- // Overheating protection
- // LED indicator



45W

POTENCIA MÁX.
MAX. POWER

400g

peso
weight30x40
cmdimensiones
dimensions

2

temperaturas
temperaturesPOTENCIA / POWER: 45W
VOLTAJE / VOLTAGE/HZ: 230V~ 50-60HzUNIDAD / UNIT: 30 x 40 cm / 0.40 kg CAJA INDIVIDUAL / GIFT BOX: 20 x 5 x 30 cm / 0.52 kg
CAJA MÁSTER / MASTER BOX: 33 x 32.5 x 43 cm / 7.44 - 6.24 kg



ALMOHADILLA CERVICAL ELÉCTRICA

- // Color: Amarillo Claro
- // Para aliviar dolores en el cuello, hombros y espalda; apropiado para artrosis y reumatismo
- // Material: Super forro polar + almohadilla calentador de PVC
- // Control de temperatura electrónico con 2 niveles de ajustes
- // Cubierta desmontable y lavable en lavadora
- // Protección contra sobrecalentamiento
- // Indicador LED

ELECTRIC HEATING JACKET

- // Colour: Cream Yellow
- // For relieving pain in neck, shoulders and back; also indicated for osteoarthritis and rheumatism
- // Material: Polar Fleece + PVC Heating pad
- // Temperature control with 2 temperature settings
- // Machine washable cover
- // Overheating protection
- // LED indicators



45W

POTENCIA MÁX.
MAX. POWER

465g

peso
weight



**40x50
cm**

dimensiones
dimensions

2



temperaturas
temperatures

POTENCIA / POWER: 45W
VOLTAJE / VOLTAGE/HZ: 230V~ 50-60Hz

UNIDAD / UNIT: 40 x 50 cm / 0.46 kg CAJA INDIVIDUAL / GIFT BOX: 25 x 5 x 40 cm / 0.65 kg
CAJA MÁSTER / MASTER BOX: 33 x 42.5 x 53 cm / 9.31 - 7.86 kg



MANTA ELÉCTRICA

- // Color: Gris
- // Para camas individuales de tamaño 150 x 80 cm
- // Material: lana de coral + Polyester
- // Con controlador electrónico desmontable
- // Indicador LED en el interruptor
- // Protección contra sobrecalentamiento
- // 3 ajustes de temperatura: Alto / Medio / Bajo

ELECTRIC BLANKET

- // Colour: Grey
- // For single bed size 150 x 80 cm
- // Material: Coral Fleece + Polyester
- // With detachable electronic temperature control
- // LED Indicator
- // Overheating protection
- // 3 temperature settings High / Medium / Low



60W

POTENCIA MÁX.
MAX. POWER

**1.53
Kg**

peso
weight

XL

**150x80
cm**

dimensiones
dimensions



POTENCIA / POWER: 60W
VOLTAJE / VOLTAGE/HZ: 220 - 240V~ 50-60Hz

UNIDAD / UNIT: 150 x 80 cm / 1.53 kg CAJA INDIVIDUAL / GIFT BOX: 41 x 11 x 30 cm / 2.1 kg
CAJA MÁSTER / MASTER BOX: 48 x 43.5 x 33 cm / 9.29 - 8.4 kg

342

MEL-SS-20221

BARCODE (EAN13): 8425490135476



MANTA ELÉCTRICA

- // Color: Beige
- // Para camas dobles de medida 160x140cm
- // Material: forro polar + Polyester
- // Con controlador electrónico desmontable
- // Indicador LED en el interruptor
- // Protección contra sobrecalentamiento
- // 3 ajustes de temperatura: Alto / Medio / Bajo

ELECTRIC BLANKET

- // Colour: Brown
- // For double bed of 160 x 140 cm
- // Material: Polar Fleece + Polyester
- // Detachable electronic temperature control
- // LED Indicator on switch control
- // Overheating protection
- // 3 temperature settings: High / Medium / Low



120W

POTENCIA MÁX.
MAX. POWER



2.20Kg

peso
weight

XXL

**160x140
cm**

dimensiones
dimensions

3



temperaturas
temperatures

POTENCIA / POWER: 60W + 60W
VOLTAJE / VOLTAGE/HZ: 220 - 240V~ 50-60Hz

UNIDAD / UNIT: 160 x 140 cm / 2.2 kg CAJA INDIVIDUAL / GIFT BOX: 41 x 14 x 35 cm / 2.60 kg
CAJA MÁSTER / MASTER BOX: 67 x 43.5 x 39.5 cm / 10.9 - 9.84 kg



CUIDADO PERSONAL PERSONAL CARE

MENAJE HOUSEHOLD

ÍNDICE INDEX

OLLAS RÁPIDAS pressure cookers	pág. 183
FIAMBRERAS Lunch boxes	pág. 186
ACCESORIOS DE COCINA kitchen accessories	pág. 189



SOGO[®]
Human Technology

343

OLL-SS-25100

BARCODE (EAN13): 8425490040749



video



4L

CAPACIDAD
CAPACITY



18/10
acero inox.
stainless steel

22 cm

dimensiones
dimensions



2 NIVELES
LEVELS

presión
pressure

**OLLA A PRESIÓN
RÁPIDA 4L**

- // Color: Inox Brillante
- // Mango ergonómico
- // Apta para todo tipo de fuegos, incluso de inducción
- // Ahorro de tiempo y energía en cocción
- // Conserva los nutrientes y sabor
- // Triple fondo en la base para una rápida y mejor difusión de calor

**RAPID PRESSURE
COOKER 4L**

- // Colour: Shiny Stainless Steel
- // Ergonomic handles
- // Suitable for all types of cooking hobs including induction
- // Saves your time and energy in cooking
- // Helps to conserve the nutrients and taste
- // Triple sandwich base for quick and uniform distribution of heat

VÁLVULA
SEGURIDAD
SECURITY
VALVE FOR
SAFETY



UNIDAD / UNIT: 44 x 24 x 18 cm / 2.25 kg CAJA INDIVIDUAL / GIFT BOX: 41.5 x 25.5 x 18.8 cm / 2.9 kg
CAJA MÁSTER / MASTER BOX: 53.5 x 43 x 40.6 cm / 12.55 - 11.6 kg

344

OLL-SS-25105

BARCODE (EAN13): 8425490040756



video



6L

CAPACIDAD
CAPACITY



18/10
acero inox.
stainless steel

22 cm

dimensiones
dimensions



2 NIVELES
LEVELS

presión
pressure

OLLA A PRESIÓN RÁPIDA 6L

- // Color: Inox Brillante
- // Mango ergonómico
- // Apta para todo tipo de fuegos, incluso de inducción
- // Ahorro de tiempo y energía en cocción
- // Conserva los nutrientes y sabor
- // Triple fondo en la base para una rápida y mejor difusión de calor

RAPID PRESSURE COOKER 6L

- // Colour: Shiny Stainless Steel
- // Ergonomic handles
- // Suitable for all types of cooking hobs including induction
- // Save your time and energy in cooking
- // Helps to conserve the nutrients and taste
- // Triple sandwich base for quick and uniform distribution of heat

VÁLVULA
SEGURIDAD
SECURITY
VALVE FOR
SAFETY



UNIDAD / UNIT: 44 x 24 x 22 cm / 2.4 kg CAJA INDIVIDUAL / GIFT BOX: 41.5 x 25.5 x 23 cm / 3.1 kg
CAJA MÁSTER / MASTER BOX: 53.5 x 43 x 49 cm / 13.35 - 12.4 kg



6L

4L



JUEGO DE OLLAS A PRESIÓN RÁPIDA DUO 6L + 4L

- // 2 Ollas de Presión de 6L + 4 L
- // Tapa de Inox con válvula de seguridad compartido
- // 1 Tapadera de cristal con mango redondo
- // 1 cesta de Inox para cocinar al vapor
- // 1 herramienta inox para extraer la cesta desde la olla

Otras características en común:

- // Color: Inox Brillante
- // Apta para todo tipo de fuegos, incluso de inducción
- // Ahorro de tiempo y energía en cocción
- // Conserva los nutrientes y sabor
- // Fondo termodifusor para una rápida y uniforme difusión de calor

RAPID PRESSURE COOKERS DUO SET 6L + 4L

- // 2 Pressure cooker pots of 6L + 4L
- // 1 shared stainless steel pressure cooking lid with handle
- // 1 Transparent glass lid with round handle
- // 1 stainless steel steaming basket with metal knob
- // 1 stainless steel tool to extract the basket from the pot

Other features common for both pots:

- // Colour: Shiny Stainless Steel
- // Suitable for all types of cooking hobs including induction
- // Saves your time and energy in cooking
- // Helps to conserve the nutrients and taste
- // Triple sandwich base for quick and uniform distribution of heat

UNIDAD / UNIT 4L:

44 x 24 x 18 cm / 2.25 kg

UNIDAD / UNIT 6L:

44 x 24 x 22 cm / 2.4 kg

CAJA INDIVIDUAL / GIFT BOX:

41.5 x 25.5 x 30.7 cm / 5.4 kg

CAJA MÁSTER / MASTER BOX:

53.5 x 43 x 33.2 cm / 11.33 – 10.8 kg



OLLA A PRESIÓN RÁPIDA 8L

- // Color: Inox Brillante
- // Múltiples dispositivos de protección de seguridad para un uso seguro
- // Apta para todo tipo de fuegos, incluso de inducción
- // Sistema especial de cierre de la tapa
- // Ahorro de tiempo y energía en cocción
- // Conserva los nutrientes y sabor
- // Fondo termodifusor para una rápida y uniforme difusión de calor

RAPID PRESSURE COOKER 8L

- // Colour: Shiny Stainless Steel
- // Multiple safety protection devices for safe use
- // Suitable for all types of cooking hobs including induction
- // Special opening and closing system of lid
- // Saves your time and energy in cooking
- // Helps to conserve the nutrients and taste
- // Triple sandwich base for quick and uniform distribution of heat



tapa abre-fácil
easy open lid
handle



abre-fácil
easy open

UNIDAD / UNIT: 39 x 27.5 x 27 cm / 3.8 kg

CAJA INDIVIDUAL / GIFT BOX: 36.5 x 28.5 x 25 cm / 4.5 kg

CAJA MÁSTER / MASTER BOX: 59.5 x 38.5 x 27 cm / 9.9 – 9.0 kg

347

OLL-SS-25135

BARCODE (EAN13): 8425490040787

2 40



video

OLLA A PRESIÓN RÁPIDA 10L

- // Color: Inox Brillante
- // Mango ergonómico
- // Apta para todo tipo de fuegos, incluso de inducción
- // Ahorro de tiempo y energía en cocción
- // Conserva los nutrientes y sabor
- // Triple fondo en la base para una rápida y mejor difusión de calor

RAPID PRESSURE COOKER 10L

- // Colour: Shiny Stainless Steel
- // Ergonomic handles
- // Suitable for all types of cooking hobs including induction
- // Saves your time and energy in cooking
- // Helps to conserve the nutrients and taste
- // Triple sandwich base for quick and uniform distribution of heat

VÁLVULA SEGURIDAD
SECURITY VALVE FOR SAFETY



UNIDAD / UNIT: 39 x 27.5 x 30 cm / 4 kg
CAJA INDIVIDUAL / GIFT BOX: 36.5 x 28.5 x 29 cm / 5.0 kg
CAJA MÁSTER / MASTER BOX: 59.5 x 38.5 x 31 cm / 10.5 - 10.0 kg



10L

CAPACIDAD
CAPACITY

18/10
acero inox.
stainless steel

24 cm Ø

dimensiones
dimensions



ABRE FÁCIL

tapa abre-fácil
easy open lid
handle



abre-fácil
easy open

348

OLL-SS-25140

BARCODE (EAN13): 8425490040886

4 48



OLLA A PRESIÓN RÁPIDA 6L

- // Color: Inox brillante
- // Válvula de presión
- // Presión: 60kPa
- // Múltiples dispositivos de protección de seguridad para un uso seguro
- // Apta para todo tipo de fuegos, incluso de inducción
- // Ahorro de tiempo y energía en cocción
- // Conserva los nutrientes y sabor
- // Fondo termodifusor para una rápida y uniforme difusión de calor

PRESSURE COOKER 6L

- // Colour: Shiny stainless steel
- // With pressure valve
- // Pressure: 60kPa
- // Multiple safety protection devices for safe use
- // Suitable for all types of cooking hobs including induction
- // Save your time and energy in cooking
- // Helps to conserve the nutrients and taste
- // Triple sandwich base for quick and uniform distribution of heat

UNIDAD / UNIT: 36 x 24 x 27.5 cm / 3.3 kg
CAJA INDIVIDUAL / GIFT BOX: 33 x 25 x 22 cm / 3.8 kg
CAJA MÁSTER / MASTER BOX: 52.5 x 35 x 46.5 cm / 15.9 - 13.2 kg



6L

CAPACIDAD
CAPACITY

18/10
acero inox.
stainless steel

22 cm Ø

dimensiones
dimensions

VÁLVULA SEGURIDAD
SECURITY VALVE FOR SAFETY





OLLA A PRESIÓN RÁPIDA 10L

- // Color: Inox brillante
- // Válvula de presión
- // Presión: 60kPa
- // Múltiples dispositivos de protección de seguridad para un uso seguro
- // Apta para todo tipo de fuegos, incluso de inducción
- // Ahorro de tiempo y energía en cocción
- // Conserva los nutrientes y sabor
- // Fondo termodifusor para una rápida y uniforme difusión de calor

PRESSURE COOKER 10L

- // Colour: Shiny stainless steel
- // With pressure valve
- // Pressure: 60kPa
- // Multiple safety protection devices for safe use
- // Suitable for all types of cooking hobs including induction
- // Save your time and energy in cooking
- // Helps to conserve the nutrients and taste
- // Triple sandwich base for quick and uniform distribution of heat



UNIDAD / UNIT: 38 x 26 x 34 cm / 4.05 kg
CAJA INDIVIDUAL / GIFT BOX: 35.5 x 27 x 28 cm / 4.7 kg
CAJA MÁSTER / MASTER BOX: 56.5 x 37.5 x 30 cm / 10.1 - 8.1 kg

10L

CAPACIDAD
CAPACITY



18/10
acero inox.
stainless steel

24 cm Ø

dimensiones
dimensions

**VÁLVULA
SEGURIDAD**
**SECURITY
VALVE FOR
SAFETY**



FIAMBRERAS BOL DE CRISTAL DE 5 PIEZAS

- // Color: Verde
- // Vidrio resistente al calor
- // Apto para microondas y frigorífico / excepto la tapa
- // Apto para lavavajillas / excepto la tapa

GLASS BOWLS - SET OF 5 PCS

- // Colour: Green
- // Heat resistant glass
- // Microwave and refrigerator safe / except the lid
- // Dishwasher safe / except the lid



160 ml

250 ml

440 ml

600 ml

1100 ml

5

PIEZAS
PIECES



apto para
frigorífico
suitable
for fridge



apto para
microondas
suitable
for microwave

UNIDAD / UNIT: 17 x 17 x 10 cm / 1.0 kg **CAJA INDIVIDUAL / GIFT BOX:** 17.7 x 17.7 x 8.3 cm / 1.2 kg
CAJA MÁSTER / MASTER BOX: 38.5 x 31.5 x 38.5 cm / 15.5 - 14.5 kg



OLL-SS-25600

Junta de Silicona

Para modelos SS-25100 (4L), SS-25105 (6L), SS-25125 (6L+ 4L)
Material Silicona de grado alimentaria

Silicon Rubber Gaskets

For models SS-25100 (4L) and SS-25105 (6L), SS-25125 (6L+ 4L)
Made of rubber silicone food grade material

8425490040794



OLL-SS-25602

Mango de la tapa (con tornillos)

Para modelos SS-25100 (4L) y SS-25105 (6L), SS-25125 (6L + 4L)
Material de baquelita + plástico

Handle for Pot Lid (with screws)

For models SS-25100 (4L) and SS-25105 (6L), SS-25125 (6L + 4L)
Made of bakelite + plastic material

8425490040862



OLL-SS-25605

Mango Principal de la Olla (con tornillos)

Para modelos SS-25100 (4L) y SS-25105 (6L), SS-25125 (6L + 4L)
Material de baquelita

Main Long Handle for Pot (with screws)

For models SS-25100 (4L) and SS-25105 (6L), SS-25125 (6L + 4L)
Made of bakelite

8425490040800



OLL-SS-25610

Válvula de Presión

Para modelos SS-25100 (4L) y SS-25105 (6L)
Material de nylon

Pressure Valve

For models SS-25100 (4) and SS-25105 (6L)
Made of nylon material

8425490040817



OLL-SS-25615

Asa Lateral de la Olla (con tornillos)

Para modelos SS-25100 (4L) SS-25105 (6L), SS-25125 (6L + 4L)
Material de baquelita

Side Handle for Pot (with screws)

For models SS-25100 (4L) and SS-25105 (6L), SS-25125 (6L + 4L)
Made of bakelite material

8425490040824



OLL-SS-25620

Junta de Silicona

Para modelos SS-25130 (8L) y SS-25135 (10L)
Material Silicona de grado alimentaria

Silicon Rubber Gaskets

For models SS-25130 (8L) and SS-25135 (10L)
Made of rubber silicone food grade material

8425490040831



OLL-SS-25625

Asa Lateral de la Olla (con tornillos)

Para modelos SS-25130 (8L) y SS-25135 (10L)
Material de baquelita + hierro cromado

Side Handle for Pot (with screws)

For models SS-25130 (8L) and SS-25135 (10L)
Made of bakelite material + iron with chrome plating

8425490040848



OLL-SS-25630

Válvula de Presión

Para modelos SS-25130 (8L) y SS-25135 (10L)
Material de nylon

Pressure Valve

For models SS-25130 (8L) and SS-25135 (10L)
Made of nylon material

8425490040855



OLL-SS-25635

Asas laterales + tornillo

Para modelos SS-25140 (6L), SS-25145 (10L)
Material de baquelita + hierro cromado

Side handle + screw

For models SS-25140 (6L), SS-25145 (10L)
Made of bakelite material + iron with chrome plating

8425490040909



OLL-SS-25640

Junta de silicona

Para modelo SS-25140 (6L)
Material Silicona de grado alimentaria

Silicon Rubber Gaskets

For models SS-25140 (6L)
Made of rubber silicone food grade material

8425490040916



OLL-SS-25645

Junta de silicona

Para modelo SS-25145 (10L)
Material Silicona de grado alimentaria

Silicon Rubber Gaskets

For models SS-25145 (10L)
Made of rubber silicone food grade material

8425490040923



OLL-SS-25650

Válvula de Presión

Para modelos SS-25140 (6L) y SS-25145 (10L)
Material de nylon

Pressure Valve

For models SS-25140 (6L) y SS-25145 (10L)
Made of nylon material

8425490040930



OLL-SS-25655

Perilla tapa + tornillos + deco

Para modelos SS-25140 (6L) SS-25145 (10L)

Lid knob + screws + deco

For models SS-25140 (6L) SS-25145 (10L)

8425490040947



OLL-SS-25660

Tubo de ventilación + tuerca

Para modelos SS-25140 (6L) SS-25145 (10L)

Vent pipe + nut

For models SS-25140 (6L) SS-25145 (10L)

8425490040954



OLL-SS-25665

Válvulas de seguridad

Para modelos SS-25140 (6L) SS-25145 (10L)

Safety valves

For models SS-25140 (6L) SS-25145 (10L)

8425490040961



FIAMBRERA TÉRMICA

- // Color: Blanco - Naranja
- // Dos compartimientos de 0.45L y 0.65L
- // Los recipientes de plástico PP extraíbles son de material de calidad alimentaria y se pueden lavar en el lavavajillas
- // Elemento calefactor PTC
- // Tiempo de calentamiento: 30 minutos aprox.
- // Almacenamiento de cable en la parte inferior
- // Asa para fácil transporte y tapa con cerradura
- // Válvula de goma para mantener el calor en el interior
- Accesorios:** 1 x Cuchara de plástico, 1 x Contenedor pequeño de 0.40L para frutas o ensalada



40W

POTENCIA MÁX.
MAX. POWER



0.45 L
0.65 L

capacidad
capacity



apto para
lavavajillas
dishwasher
safe



30 min.

calentamiento
heating

CALIDAD ALIMENTARIA
ALIMENTARY QUALITY

ELECTRIC LUNCH BOX

- // Colour: White - Orange
- // Two compartments of 0.45L and 0.65L
- // Removable PP plastic container are of food grade material and dishwasher safe
- // PTC heating element
- // Heating time: 30 mins approx.
- // Cord storage at the bottom
- // Easy to carry handle and Lid with lock
- // Rubber Valve to maintain the heat inside
- Accessories:** 1 x Plastic Spoon, 1 x Small box of 0.40L for Fruits or salad

POTENCIA / POWER: 40W

VOLTAJE / VOLTAGE/HZ: 220 - 240V~ 50-60Hz

UNIDAD / UNIT: 23 x 11 x 7.2 cm / 0.57 kg

CAJA INDIVIDUAL / GIFT BOX: 17.5 x 11 x 24 cm / 0.68 kg

CAJA MÁSTER / MASTER BOX: 68 x 25 x 37 cm / 9.1 - 8.1 kg



FIAMBRERA TÉRMICA

- // Color: Blanco - Turquesa
- // Capacidad: 1.6L
- // Capacidad del envase de yogur: 0.2L
- // Los recipientes de plástico PP extraíbles son de material de calidad alimentaria y se pueden lavar en el lavavajillas
- // Elemento calefactor PTC
- // Tiempo de calentamiento: 30 minutos aprox.
- // Almacenamiento de cable en la parte inferior
- // Asa para fácil transporte y tapa con cerradura
- // Puede ser utilizado en un coche con enchufe de 12V (50W)
- Accesorios:** 1 x Cuchara, 1 x Tenedor, 1 x Recipiente pequeño de 0.20L para yogur o sopa, 1 x Enchufe de coche de 12V y 2 x Separadores



40/50W
(12V)

POTENCIA MÁX.
MAX. POWER

1.60L

capacidad
capacity



apto para
lavavajillas
dishwasher
safe



30 min.

calentamiento
heating



CARGA COCHE
CAR CHARGING

enchufe incluido
e. plug included

CALIDAD ALIMENTARIA
ALIMENTARY QUALITY

ELECTRIC LUNCH BOX

- // Colour: White - Turquoise
- // Capacity: 1.6L
- // Capacity of Yogurt container: 0.2L
- // Removable PP plastic container are of food grade material and dishwasher safe
- // PTC heating element
- // Heating time: 30 mins approx.
- // Cord storage at the bottom
- // Easy to carry handle and Lid with lock
- // Can be used in a Car with 12V plug
- Accessories:** 1 x Spoon, 1 x Fork, 1 x Small container of 0.20L for Yogurt or Soup, 12V Car Plug and 2 x Separators

POTENCIA / POWER: 40W

VOLTAJE / VOLTAGE/HZ: AC 220 - 240V~ 50-60Hz
DC 12V - 50W

UNIDAD / UNIT: 20 x 20.5 x 11.8 cm / 0.82 kg

CAJA INDIVIDUAL / GIFT BOX: 20.5 x 12.5 x 21 cm / 1.0 kg

CAJA MÁSTER / MASTER BOX: 39.5 x 23 x 43 cm / 6.55 - 6.0 kg

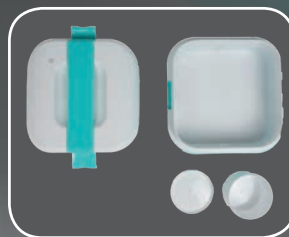

Asa y tapa con cerradura
handle and Lid with lock

354

COC-SS-17305

BARCODE (EAN13): 8425490091611



JUEGO DE 4 BOTES HERMÉTICOS Y TRANSPARENTES

- // Color: Blanco - Transparente
- // Bote fabricado en plástico AS y tapa de plástico ABS
- // Materiales totalmente libres de BPA
- // Anillo de sellado de silicona para mantenerlo intacto y hermético siempre
- // Asa abatible para abrir con facilidad

4 PCS TRANSPARENT FLIPLOCK CANISTER SET

- // Colour: White - Transparent
- // AS plastic body with ABS plastic lid
- // Fully BPA free materials
- // Silicone sealing ring to keep it intact and airtight always
- // Flip lever to open with ease

UNIDAD / UNIT:

- 10.9 x 10.9 x 7.2 cm / 180 gr
- 10.9 x 10.9 x 14.5 cm / 240 gr
- 10.9 x 10.9 x 21.2 cm / 292 gr
- 10.9 x 10.9 x 29 cm / 355 gr

CAJA INDIVIDUAL / GIFT BOX:

22.5 x 11.4 x 37.3 cm / 1.2 kg

CAJA MÁSTER / MASTER BOX:

46.5 x 36.5 x 39 cm / 8.45 - 7.2 kg

1100 ml

1700 ml

450 ml

2300 ml



4

UNIDADES
UNITS



materiales
seguros
safe
materials

CALIDAD
ALIMENTARIA
ALIMENTARY
QUALITY

355

COC-SS-17190

BARCODE (EAN13): 8425490040978



UTENSILIOS DE COCINA DE ACERO INOXIDABLE

- // Color: Gris
- // Juego de 6 unidades
- // Mango con tacto de goma
- // Acero inoxidable de alta calidad
- // Homologado con las normas Europeas de calidad alimentaria
- // Rallador Plano, Pelador, Cortador de Pizza, Cuchara de helado, Batidor y Prensa Ajos

STAINLESS STEEL KITCHEN GADGETS SET

- // Colour: Grey
- // Set of 6 utensils
- // Rubber finish handles
- // High quality stainless steel
- // Complies with EU food grade standards
- // Flat Grater, Peeler, Pizza cutter, Ice-cream scoop, whisk and Garlic Press



Prensa Ajos
Garlic Press

Cuchara de helado
Ice-cream scoop

Cortador de Pizza
Pizza cutter

Pelador
Peeler

Rallador Plano
Flat Grater

Batidor
whisk

6

UNIDADES
UNITS



acero inox.
stainless steel



materiales
seguros
safe
materials

UNIDAD / UNIT: - / 0.57 kg

CAJA INDIVIDUAL / GIFT BOX: 30 x 35 x 6 cm / 0.85 kg

CAJA MÁSTER / MASTER BOX: 61 x 36 x 37 cm / 10 - 9.5 kg

356

COC-SS-17310

BARCODE (EAN13): 8425490091628

12 288



JUEGO DE 3 BOLES EN ACERO INOXIDABLE

- // Color: Rojo, Dorado y Azul
- // Juego de boles de colores en acero inoxidable con tapa de plástico
- // Tapa de plástico fabricada con material libre de BPA
- // Apto para frigorífico y congelador
- // Apto para mezclar o almacenar ingredientes

Capacidad: 0.75L, 1.25L y 1.5L



3 STAINLESS STEEL BOWLS SET

- // Colour: Red, Gold and Blue
- // Stainless steel coloured bowls set with plastic lid
- // Plastic lid made with BPA free material
- // Suitable for refrigerator and freezer
- // Ideal for mixing or storing ingredients

Capacity: 0.75L, 1.25L & 1.5L

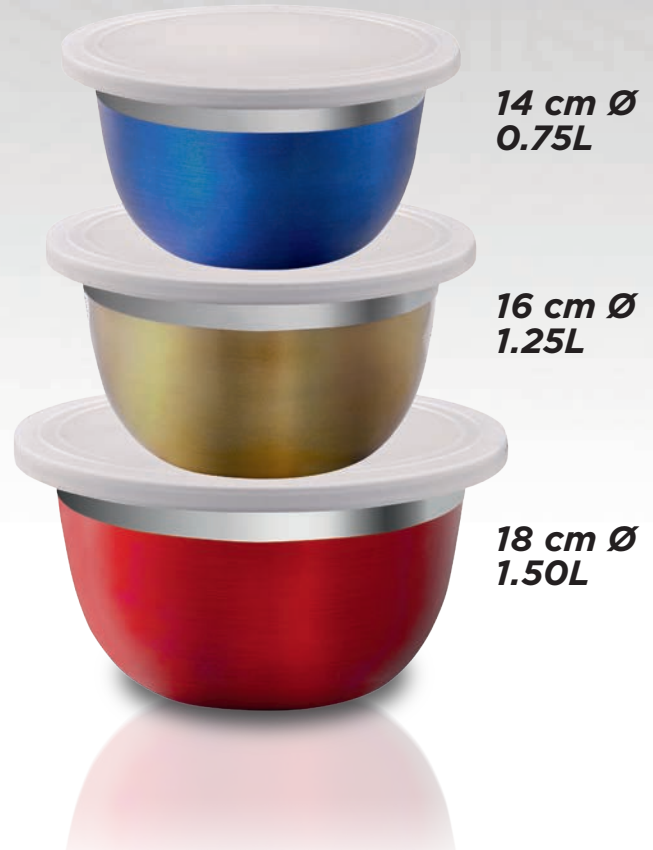

14 cm Ø
0.75L

16 cm Ø
1.25L

18 cm Ø
1.50L

3

UNIDADES
UNITS



acero inox.
stainless steel



materiales
seguros
safe
materials

CALIDAD
ALIMENTARIA
ALIMENTARY
QUALITY

UNIDAD / UNIT:

CAJA INDIVIDUAL / GIFT BOX: 19.69 x 9.53 x 19.69 cm / 0.43 kg

CAJA MÁSTER / MASTER BOX: 40 x 31 x 40.5 cm / 7.4 - 5.1 kg

357

COC-SS-17315

BARCODE (EAN13): 8425490091635

24 576



JUEGO DE 5 BOLES EN ACERO INOXIDABLE

- // Color: Inox
- // Juego de boles de acero inoxidable con tapa de plástico
- // Tapa de plástico fabricada con material libre de BPA
- // Apto para frigorífico y congelador

Capacidad: 0.2L, 0.35L, 0.57L, 0.9L y 1.3L

CALIDAD
ALIMENTARIA
ALIMENTARY
QUALITY

5 STAINLESS STEEL BOWLS SET

- // Colour: Stainless Steel
- // Stainless steel bowls set with plastic lid
- // Plastic lid made with BPA free material
- // Suitable for refrigerator and freezer

Capacity: 0.2L, 0.35L, 0.57L, 0.9L & 1.3L

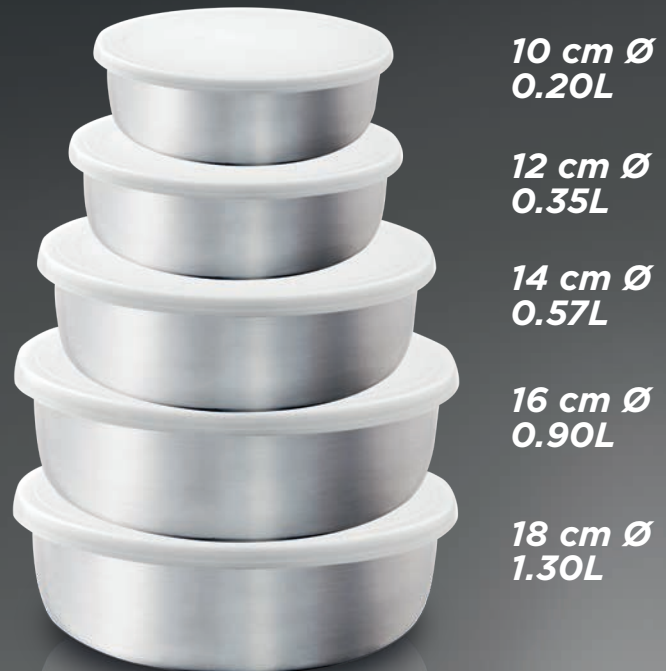

10 cm Ø
0.20L

12 cm Ø
0.35L

14 cm Ø
0.57L

16 cm Ø
0.90L

18 cm Ø
1.30L

5

UNIDADES
UNITS



acero inox.
stainless steel



materiales
seguros
safe
materials

UNIDAD / UNIT:

CAJA INDIVIDUAL / GIFT BOX: 19.5 x 6.9 x 19.5 cm / 0.56 kg

CAJA MÁSTER / MASTER BOX: 40 x 39.5 x 40.5 cm / 17 - 13.7 kg

REGALO PROMOCIONAL PROMOTIONAL GIFTS

358

BIC-STRONG-26

BARCODE (EAN13): 8425490137265

1 10

BICICLETA PARA HOMBRE

- // Color: Varios
- // Cuadro de 26"
- // Sillín confort
- // Horquilla de acero conifcada
- // Frenos V-Brake
- // Grip.Shift
- // Pedales en acero plastificado

BICYCLE FOR MEN

- // Colour: Various
- // 26" frame
- // Seat comfort
- // Tapered steel fork
- // V-Brake brakes
- // Grip.Shift
- // Connecting rods plastic coated steel pedals

frenos de
aluminio
aluminium
brakes

llantas de
aluminio
aluminium
aloy wheels



26"

TAMAÑO
SIZE

18

velocidades
speeds

SOGO®

Human Technology

SMART TV



SOGO

ELECTRÓNICA ELECTRONICS

ÍNDICE INDEX

TELEVISORES televisions	pág. 194	RADIOS radios	pág. 202
ALTAVOCES BLUETOOTH Bluetooth speakers	pág. 197	AURICULARES earphones headphones	pág. 203
ALTAVOCES PORTÁTILES portable speakers	pág. 198	CARGADORES BATERÍA PORTÁTIL power banks	pág. 206
ALTAVOCES TROLLEY trolley speakers	pág. 199	ACCESORIOS accessories	pág. 208
TRANSMISOR FM FM transmitter	pág. 201	PILAS batteries	pág. 213
BLUETOOTH TRANSMISOR Y RECEPTOR Bluetooth transmitter & receiver	pág. 202		



**SMART TV COLOR
HD LED 32"**

// Color: Negro
// Mando a distancia,
Teletexto - Nicam
A2, Comb Filter 3D,
Reducción de ruido,
Bloqueo de programa.
Reproduce fotos, vídeo
y música

**Digital HD LED COLOR
SMART TV 32"**

// Colour: Black
// Remote control, Teletext -
Nicam A2, Comb filter 3D,
Noise Reduction, Program
lock. Plays Images, video
and audio

POTENCIA / POWER: 62W
STANDBY: 0.4W
VOLTAJE / VOLTAGE/HZ:
180 - 240V~ 50-60Hz

UNIDAD / UNIT:
73.2 x 8.52 x 43.48 cm / 4.1 kg
UNIDAD+BASE / UNIT+STAND:
73.2 x 20.6 x 47.98 cm / 5 kg

CAJA INDIVIDUAL / GIFT BOX:
81.4 x 14.7 x 51.7 cm / 5.5 kg
CAJA MÁSTER / MASTER BOX:
N/A



ANDROID
MEMORIA/MEMORY RAM: 1G ROM: 8 GB
WIFI
62W
32"
TDT2 HD / S2
HDMI x3
2 x USB (1 TB SUPPORT MAX)
MPEG-4
CI/CAM
PVR
TIME SHIFT
H.265
PAL/SECAM
1366 X 768 / 16:9 RESOLUCION Resolution
MODO HOTEL
300cd/m2 BRILLO Brightness
1000:1 CONTRASTE Contrast
TIEMPO RESPUESTA Response Time 8 ms
ÁNGULO DE VISIÓN Vision angle + - 178°
SALIDA AURICULARES headphone output
LCN
NTSC
EPG



**SMART TV COLOR
HD LED 39"**

DVB-T2 / C / HD H.265 / MPEG-4
USB - PVR GRABACIÓN TIME
SHIFT

// Color: Negro
// Mando a distancia, Teletexto
- Nicam A2, Comb filter 3D,
Reducción de ruido, Bloqueo
de programa. Reproduce fotos,
vídeo y música

**Digital HD LED COLOR
SMART TV 39"**

DVB-T2 / C / HD H.265 / MPEG-4
USB - PVR RECORDING TIME
SHIFT

// Colour: Black
// Remote Control, Teletext -
Nicam A2, Comb filter 3D, Noise
Reduction, Program lock. Plays
Images, video and audio

POTENCIA / POWER: 70W
STAND BY: 0.4W
VOLTAJE / VOLTAGE/HZ:
180 - 240V~ 50-60Hz

UNIDAD / UNIT:
88.55 x 8.35 x 51.49 cm / 5.43 kg
UNIDAD+BASE / UNIT+STAND:
88.55 x 20.6 x 56 cm / 6.5 kg

CAJA INDIVIDUAL / GIFT BOX:
97.7 x 14.6 x 60.8 cm / 7.67 kg
CAJA MÁSTER / MASTER BOX:
N/A



70W
39"
TDT2 HD / S2
HDMI x 3
USB X 2 (1 TB SUPPORT MAX)
ANDROID
CI/CAM
MEMORIA/MEMORY RAM: 1G ROM: 8 GB
H.265
PAL/SECAM
MODO HOTEL
1366 x 768 / 16:9 RESOLUCION Resolution
250cd/m2 BRILLO Brightness
1000:1 CONTRASTE Contrast
TIEMPO RESPUESTA Response Time 8ms
ÁNGULO DE VISIÓN Vision angle 178°
SALIDA AURICULARES headphone output
LCN
EPG
ENTRADA AV AV INPUT

361

TV-SS-4365

BARCODE (EAN13): 8425490127365



**SMART TV COLOR
 FULL HD LED 43"**

// Color: Negro
 // Mando a Distancia,
 Teletexto - Nicam A2,
 Comb filter 3D, Reducción
 de ruido, Bloqueo de
 programa. Reproduce
 fotos, video y música

**FULL HD LED COLOR
 SMART TV 43"**

// Colour: Black
 // Remote Control, Teletext -
 Nicam A2, Comb filter 3D,
 Noise Reduction Program
 lock. Plays Images, video
 and audio

POTENCIA / POWER: 85W
STAND BY: 0.4W
VOLTAJE / VOLTAGE/HZ:
 180 - 240V~ 50-60Hz

UNIDAD / UNIT:
 97.13 x 8.62 x 56.67 cm / 10 kg
UNIDAD+BASE / UNIT+STAND:
 97.13 x 21.2 x 59.1 cm / 11 kg

CAJA INDIVIDUAL / GIFT BOX:
 105.5 x 15.8 x 66 cm / 15 kg
CAJA MÁSTER / MASTER BOX:
 N/A

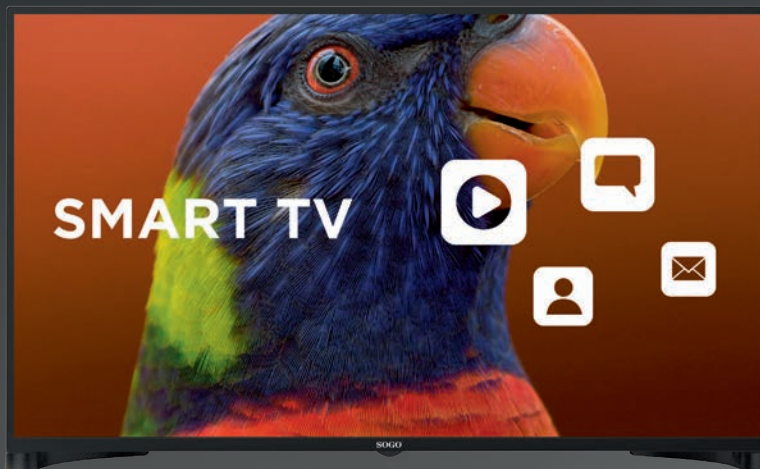

ANDROID
MEMORIA/MEMORY RAM: 1G ROM: 8 GB
WIFI
85W
43"
TDT2 HD / S2
HDMI x3
2 x USB (1TB support max)
MPEG-4
CI/CAM
PVR
TIME SHIFT
H.265
PAL/SECAM
1920 x 1080 / 16:9 RESOLUCION Resolution
MODO HOTEL
300cd/m2 BRILLO Brightness
1000:1 CONTRASTE Contrast
TIEMPO RESPUESTA Response Time 8 ms
ÁNGULO DE VISIÓN Vision angle + - 178°
SALIDA AURICULARES headphone output
LCN
NTSC
EPG

ELECTRÓNICA ELECTRONICS

362

TV-SS-4901

BARCODE (EAN13): 8425490124067



**SMART TV UHD D-LED
 49" ULTRA FINO**

// Color: Negro
 // Mando a distancia,
 Teletexto - Nicam
 A2, Comb Filter 3D,
 Reducción de ruido,
 Bloqueo de programa.
 Reproduce fotos, video
 y música

**SMART TV UHD D-LED
 49" ULTRA SLIM**

// Colour: Black
 // Remote control, Teletext -
 Nicam A2, Comb filter 3D,
 Noise Reduction, Program
 lock. Plays Images, video
 and audio

POTENCIA / POWER: 148W
STANDBY: 0.4W
VOLTAJE / VOLTAGE/HZ:
 180 - 240V~ 50-60Hz

UNIDAD / UNIT:
 109.8 x 8.5 x 63.5 cm / 9.55 kg
UNIDAD+BASE / UNIT+STAND:
 109.8 x 21.8 x 69 cm / 10.2 kg

CAJA INDIVIDUAL / GIFT BOX:
 114.6 x 16.6 x 70.7 cm / 12.1 kg
CAJA MÁSTER / MASTER BOX:
 N/A



ANDROID
MEMORIA/MEMORY RAM: 1.5G ROM: 8 GB
WIFI
148W
49"
TDT2 HD / S2
HDMI x3
2 x USB (1TB support max)
MPEG-4
CI/CAM
PVR
TIME SHIFT
H.265
PAL/SECAM
3840 x 2160 / 16:9 RESOLUCION Resolution
MODO HOTEL
350cd/m2 BRILLO Brightness
1300:1 CONTRASTE Contrast
TIEMPO RESPUESTA Response Time 8 ms
ÁNGULO DE VISIÓN Vision angle + - 178°
SALIDA AURICULARES headphone output
LCN
NTSC
EPG



**SMART TV UHD
D-LED 55"**

// Color: Negro
// Mando a distancia,
Teletexto - Nicam
A2, Comb Filter 3D,
Reducción de ruido,
Bloqueo de programa.
Reproduce fotos, video
y música

**SMART TV UHD
D-LED 55"**

// Colour: Black
// Remote control, Teletext -
Nicam A2, Comb filter 3D,
Noise Reduction, Program
lock. Plays Images, video
and audio

POTENCIA / POWER: 150W
STANDBY: 0.35W
VOLTAJE / VOLTAGE/HZ:
180 - 240V~ 50-60Hz

UNIDAD / UNIT:
124 x 8 x 71.5 cm / 11.25 kg
UNIDAD+BASE / UNIT+STAND:
124 x 21 x 75.5 cm / 12 kg

CAJA INDIVIDUAL / GIFT BOX:
134 x 17 x 83 cm / 14.81 kg
CAJA MÁSTER / MASTER BOX:
N/A



ANDROID
MEMORIA/MEMORY RAM: 1.5G ROM: 8 GB
WIFI
150W
55"
TDT2 HD / S2
HDMI x 3
2 x USB (1 TB SUPPORT MAX)
MPEG-4
CI/CAM
PVR
TIME SHIFT
H.265
PAL/SECAM
3840 X 2160 / 16:9 RESOLUCION Resolution
MODO HOTEL
350cd/m2 BRILLO Brightness
1300:1 CONTRASTE Contrast
TIEMPO RESPUESTA Response Time 8 ms
ÁNGULO DE VISIÓN Vision angle + - 178°
SALIDA AURICULARES headphone output
LCN
NTSC
EPG



**WEBOS SMART HD
LED TV 65"**

// Color: Negro
// Mando a distancia,
Teletexto - Nicam
A2, Comb filter 3D,
Reducción de ruido,
Bloqueo de programa.
Reproduce fotos, video
y música
// Apps preinstaladas:
LG store, Netflix,
Prime video, Youtube

**WEBOS SMART HD
LED TV 65"**

// Colour: Black
// Remote Control,
Teletext - Nicam A2,
Comb filter 3D, Noise
Reduction, Program
lock. Plays Images,
video and audio
// Preinstalled Apps:
LG store, Netflix,
Prime video, Youtube

POTENCIA / POWER: 150W
STAND BY: 0.4W
VOLTAJE / VOLTAGE/HZ:
180 - 240V~ 50-60Hz

UNIDAD / UNIT:
144.47 x 31.22 x 86.92 cm / 16.8 kg
UNIDAD+BASE / UNIT+STAND:
144.47 x 31.22 x 86.92 cm / 17.8 kg

CAJA INDIVIDUAL / GIFT BOX:
159.2 x 17 x 92.3 cm / 22.9 kg
CAJA MÁSTER / MASTER BOX:
N/A



WEBOS
MEMORIA/MEMORY RAM: 1.5G ROM: 8 GB
WIFI
150W
65"
TDT2 HD / S2
HDMI x3
2 x USB (1TB support max)
MPEG-4
CI/CAM
PVR
TIME SHIFT
H.265
PAL/SECAM
3840 x 2160 / 16:9 RESOLUCION Resolution
MODO HOTEL
350cd/m2 BRILLO Brightness
1300:1 CONTRASTE Contrast
TIEMPO RESPUESTA Response Time 8 ms
ÁNGULO DE VISIÓN Vision angle + - 178°
SALIDA AURICULARES headphone output
LCN
NTSC
EPG

365

ALT-SS-8462-GR

ALT-SS-8462-R



video

MINI ALTAVOZ PORTÁTIL BLUETOOTH

- // Color: Gris / Rojo
- // Luces parpadeantes en el altavoz
- // Reproduce el MP3 desde la tarjeta MicroSD y desde disco USB
- // Batería recargable 3.7V 800mAh
- // Karaoke digital

MINI PORTABLE BLUETOOTH SPEAKER

- // Colour: Grey / Red
- // Flashing light on the speaker
- // Can play MP3 music from Micro SD card and USB stick
- // Rechargeable battery 3.7V 800mAh
- // Digital Karaoke

POTENCIA / POWER:

5W 800mAh

VOLTAJE / VOLTAGE/HZ:

3.7V

UNIDAD / UNIT:

15 x 10 x 22 cm / 0.62 kg

CAJA INDIVIDUAL / GIFT BOX:

15.2 x 10,1 x 23 cm / 0.75 kg

CAJA MÁSTER / MASTER BOX:

54 x 32 x 24.5 cm / 7.9 – 7.5 kg



ALT-SS-8462-GR

Gris / grey

BARCODE (EAN13):

8425490127389



ALT-SS-8462-R

Rojo / red

BARCODE (EAN13):

8425490127396

5 W
BLUETOOTH V4.2 + EDR
USB
MICRO SD
MP3
RADIO - FM
AUX 3.5 mm
KARAOKE
TWS
2 h. AUTONOMIA Nonstop music 2 h.
CABLE USB Y AUX CABLE
FREQ: 150-18KHz

ELECTRÓNICA ELECTRONICS

366

ALT-SS-8463-GR

ALT-SS-8463-R



video

ALTAVOZ PORTÁTIL BLUETOOTH BOOMBOX

- // Color: Gris / Rojo
- // Luces parpadeantes en el altavoz
- // Reproduce el MP3 desde la tarjeta MicroSD y desde disco USB
- // Batería recargable 3.7V 1200mAh
- // Karaoke digital

PORTABLE BOOMBOX BLUETOOTH SPEAKER

- // Colour: Grey / Red
- // Flashing light on the speakers
- // Can play MP3 music from Micro SD card and USB stick
- // Rechargeable battery 3.7V 1200mAh
- // Digital Karaoke

POTENCIA / POWER:

10W 1200mAh

VOLTAJE / VOLTAGE/HZ:

3.7V

UNIDAD / UNIT:

18 x 18 x 41 cm / 2 kg

CAJA INDIVIDUAL / GIFT BOX:

18.2 x 18 x 41.6 cm / 2.3 kg

CAJA MÁSTER / MASTER BOX:

38 x 37.5 x 43 cm / 10.3 – 9.8 kg



ALT-SS-8463-GR

Gris / grey

BARCODE (EAN13):

8425490127402



ALT-SS-8463-R

Rojo/ red

BARCODE (EAN13):

8425490127419

2 x 4" ALTAVOZ Speaker
10 W
BLUETOOTH V4.2 + EDR
USB
MICRO SD
MP3
RADIO - FM
AUX 3.5 mm
KARAOKE
TWS
2 h. AUTONOMIA Nonstop music 2 h.
CABLE USB Y AUX CABLE
FREQ: 150-18KHz



ALTAVOZ BLUETOOTH CON LUCES

- // Color: Rojo / Gris
- // Versión Bluetooth: 2.1+EDR
- // 9 tipos de luz led LED
- // Función de llamadas

BLUETOOTH SPEAKER WITH LIGHTS

- // Colour: Red / Grey
- // Bluetooth version: 2.1+EDR
- // 9 Kinds of LED Lights
- // Call Function



RESISTENTE AL AGUA IPX3
Water Resistant

BATERIA RECARGABLE
500mAh
Rechargeable Battery

SALIDA ALTAVOZ: 3W
Sound Output

POTENCIA / POWER:

3W

VOLTAJE / VOLTAGE/HZ:

3.7V 400mA

UNIDAD / UNIT:

8.5 x 5.5 x 5.5 cm / 0.105 kg

CAJA INDIVIDUAL / GIFT BOX:

7.8 x 7.8 x 10.4 cm / 0.145 kg

CAJA MÁSTER / MASTER BOX:

40 x 34 x 33 cm / 9.6 – 8.6 kg

ALT-SS-8245-R

Rojo / red

BARCODE (EAN13):

8425490126269

ALT-SS-8245-GR

Gris / Grey

BARCODE (EAN13):

8425490126443



ALTAVOZ PORTÁTIL BLUETOOTH PARA BICICLETA

- // Color: Negro - Verde
- // Bluetooth V2.1 + EDR (A2DP) HFP
- // Función linterna, modo parpadeo para emergencia
- // S/N Ratio >= 90dB
- Accesorios:** Cable USB, soporte bici, pegatinas con esponjas



PORTABLE BICYCLE BLUETOOTH SPEAKER

- // Colour: Black - Green
- // Bluetooth V2.1 + EDR (A2DP) HFP
- // Torch function, emergency alarm flashing function
- // S/N Ratio >=90dB
- Accessories:** USB cable, Bike holder, Sponge Sticker



RESISTENTE AL AGUA IPX3
Water Resistant

BATERIA RECARGABLE
500mAh
Rechargeable Battery

SALIDA ALTAVOZ: 3W
Sound Output

MANOS LIBRES CON MICROFONO PARA LLAMADAS
Hands free with mic for calls

AUX IN

RADIO FM

32GB TARJETA TF
TF Card

Li-polymer Battery 3.7V
500mAh

POTENCIA / POWER:

3W

USB VOLTAJE / VOLTAGE

FRECUENCIA / FREQUENCY: 5V-20Hz – 20K Hz

UNIDAD / UNIT: 9.5 x 4 x 4 cm / 0.075 kg CAJA INDIVIDUAL / GIFT BOX: 12 x 5.3 x 13.5 cm / 0.11 kg

CAJA MÁSTER / MASTER BOX: 56 x 25.5 x 28 cm / 7.77 – 7.17kg

369

ALT-SS-8760

BARCODE (EAN13): 8425490127167

1 48



video

ALTAVOZ PORTÁTIL DE 6.5" PARA FIESTAS CON KÁRAOKE

- // Color: Negro
- // 6.5" Altavoz con Luz LED decorativa
- // 1 ranuras para micro y 1 de AUX
- // Batería recargable 7.2V 1500mAh
- // Karaoke digital
- // Micrófono (incluido)
- // Tiempo de cargar 6 - 7 Hrs

6.5" PORTABLE PARTY SPEAKER WITH KARAOKÉ

- // Colour: Black
- // 6.5" Speakers with decorative LED light
- // 1 mic slots and 1 aux slot
- // Rechargeable battery 7.2V 1500mAh
- // Digital Karaoke
- // Microphone (included)
- // Charging time 6 - 7 Hrs



10W RMS (400 PMPO)
BLUETOOTH V2.1
USB (32 GB)
MP3
RADIO-FM (87.5 - 108MHz)
AUX IN
PANTALLA LED LED display
AUTONOMIA Use time 3 - 5 h
ALTAVOZ Speaker 6.5" x 1

POTENCIA / POWER: 10W

VOLTAJE / VOLTAGE/HZ: 7.2V Adaptador CA / AC Adaptor: 100 - 240V~ 50-60Hz; 1A

UNIDAD / UNIT: 20 x 32.5 x 24 cm / 2.1 kg CAJA INDIVIDUAL / GIFT BOX: 26.5 x 26.5 x 37.5 cm / 2.95 kg CAJA MÁSTER / MASTER BOX: N/A

370

ALT-SS-8765

BARCODE (EAN13): 8425490127310

1 12



video

BOOMBOX INALÁMBRICO PORTÁTIL PARA FIESTAS

- // Color: Negro
- // Con trolley de 2 ruedas y asa separada
- // Las conexiones para reproducir música: Bluetooth / Tarjeta USB / SD / 3,5 mm Entradas Aux
- // Función TWS: Conecta dos altavoces a la misma fuente de música al mismo tiempo
- // Función Karaoke con una entrada de micrófono
- // Un micrófono inalámbrico para Karaoke Incluido
- // Radio FM
- // Altavoces Potentes de graves de gran alcance: 10" * 2 + 2 tweeters
- // Incorporado con batería recargable de 12V / 1800mAh
- // Pantalla LED
- // Mando a Distancia - función completa

PORTABLE WIRELESS PARTY BOOMBOX

- // Colour: Black
- // With 2 wheels trolley and separate handle
- // Connections to play music: BLUETOOTH / USB / SD Card / 3,5 mm Aux Inputs
- // Function TWS: Connects two speakers with the same source of music at the same time
- // Karaoke Function with microphone input
- // One wireless microphone for Karaoke Included
- // FM Radio
- // Powerful bass speakers : 10" * 2 + 2 tweeters
- // With built-in rechargeable battery 12V / 1800mAh
- // LED Display
- // Remote Control - full function

POTENCIA / POWER: 50W (RMS) / 600W PMPO

VOLTAJE / VOLTAGE/HZ: 12V 1800mAh

UNIDAD / UNIT: 33 x 35 x 70 cm / 4 kg CAJA INDIVIDUAL / GIFT BOX: 38 x 33 x 77 cm / 5.1 kg CAJA MÁSTER / MASTER BOX: -



Luces LED LED lights



Panel de control Control panel



Mando a distancia Remote control



50W RMS (600 PMPO)
BLUETOOTH
USB
SD
AUX
MICRO INALÁMBRICO Cordless Mic
BATERÍA 1800mAh Battery
AUTONOMIA Use time 1 - 3 h
TIEMPO DE CARGA Charging time 5 - 8 h
100Hz - 18KHz FRECUENCIA Frequency
ALTAVOZ Speaker 10" x 2



Micrófono inalámbrico incluido Wireless microphone included



ALTAVOZ PORTÁTIL DJ PARTY DE 10" (25.4CM) CON BATERÍA RECARGABLE

- // Color: Negro
- // 5 Banda EQ
- // Mando a distancia
- // 2 Ranuras Micrófono y AUX IN
- // 2 x 10" woofers, 2 x 3" tweeters
- // Caja de madera con panel de plástico PVC
- // Pantalla LED
- // Incluido un micrófono inalámbrico

10" (25.4CM) PORTABLE DJ PARTY SPEAKER WITH RECHARGEABLE BATTERY

- // Colour: Black
- // 5 Band EQ
- // Remote control
- // 2 microphone slots & AUX IN
- // 2 x 10" woofers, 2 x 3" tweeters
- // PVC wooden box with plastic panel
- // With LED screen display
- // One wireless microphone included

POTENCIA / POWER:

12V / 4500mAh

VOLTAJE / VOLTAGE/HZ:

110 - 240V~ 50-60Hz

UNIDAD / UNIT:

35.5 x 34 x 101.2 cm / 15.75 kg

CAJA INDIVIDUAL / GIFT BOX:

40 x 39.5 x 103.7 cm / 18 kg

CAJA MÁSTER / MASTER BOX: N/A



100W RMS (4000W PMPO)
BLUETOOTH V2.1 + EDR, A2DP, AVRCP
USB / SD MMC (32 gb)
MP3 / WMA / WAV
RADIO-FM (87.5 - 108MHz)
AUX IN (3,5 mm)
MICRÓFONO INALÁMBRICO Wireless Microphone
PANTALLA LED LED display
3-5 h. AUTONOMIA use time
CARGA COMPLETA 8-12 h. Complete charge
4 RUEDAS Wheels
ALTAVOZ speaker 10" x 2



ALTAVOZ PORTATIL BOOMBOX BLUETOOTH SUPER BASS

- // Color: Negro
- // Luces LED con selección de modos intermitentes
- // Botones de volumen giratorio
- // Efecto Super BASS
- // Funcion karaoke con 2 entradas de micrófono
- // 5 Ecuiladores preestablecidos
- // Batería recargable de Li-Polímero 12V 4Ah
- // Micrófono con cable incluido

PORTABLE BOOMBOX SUPER BASS BLUETOOTH SPEAKER

- // Colour: Black
- // LED lights with flashing modes selection
- // Rotary Volume knobs
- // Super BASS effect
- // Karaoke function with 2 microphone inputs
- // 5 Preset Equalizer
- // Built-in Rechargeable Battery: 12V 4Ah
- // Wired microphone included

POTENCIA / POWER:

35W

VOLTAJE / VOLTAGE/HZ:

100 - 240V~ 50-60Hz

UNIDAD / UNIT:

25.9 x 26 x 60.8 cm / 7.7 kg

CAJA INDIVIDUAL / GIFT BOX:

32.1 x 33.4 x 64.8 cm / 8.9 kg

CAJA MÁSTER / MASTER BOX: N/A



Luces LED LED lights



Panel de control Control panel



30W x 2
2 x 6,5" ALTAVOZ 2 x 2" tweeters
USB x 2
MICRÓFONO microphone
PANTALLA LCD LCD screen
RADIO - FM
AUX LINE 3.5mm
Bluetooth V2.1 + EDR
6.3 mm MIC JACK x2
FREQ: 100 HZ - 20 KHZ



Micrófono incluido Microphone included

373

FMT-SS-8420

BARCODE (EAN13): 8425490125897

75 900



MANDO A DISTANCIA
Remote Control

AUX IN

USB

Tarjeta SD MMC

MP3/WMA

PANTALLA 1.4" LCD
display

**TRANSMISOR FM
DIGITAL 2 EN 1**

- // Color: Negro
- // Múltiples idiomas
- // Freq: 87.6 - 107.9mhz
- // 7 tipos de EQ.
- // Puerto USB para cargar todos tipos de Smartphones con alimentación USB de carga de 1A

**DIGITAL FM
TRANSMITTER 2 IN 1**

- // Colour: Black
- // Multiple language display
- // Freq: 87.6 - 107.9mhz
- // 7 kinds of EQ.
- // USB port to charge all smartphones - 1A

POTENCIA / POWER: 12V
VOLTAJE / VOLTAGE/HZ: N/A

UNIDAD / UNIT: 10 x 5 x 4.5 cm / 0.040 kg
CAJA INDIVIDUAL / GIFT BOX: 12.8 x 5 x 17.2 cm / 0.1 kg
CAJA MÁSTER / MASTER BOX: 60 x 39 x 45 cm / 9.5 - 8.5 kg

ELECTRÓNICA ELECTRONICS

374

FMT-SS-8422

BARCODE (EAN13): 8425490126528

50 900



MANDO A DISTANCIA
Remote Control

SALIDA USB DUAL
5V/3.4A
DUAL Output

CARGADOR PARA
IPHONE 6, 6S, 5, 5S, 4, 4S
SAMSUNG, IPAD,
TABLETAS ETC
Charger for all
Smartphones, Iloads,
Tablet PCs

**3 EN 1 TRANSMISOR FM
DIGITAL MANOS LIBRES
+ CARGADOR DUAL USB
3.4A CON BLUETOOTH**

- // Color: Gris
- // AUX IN, 2 x USB, Tarjeta SD MMC
- // Soporta MP3/WMA
- // Pantalla LED
- // Micrófono incorporado
- // Múltiples idiomas
- // Función llamada
- // Freq: 87.6 - 107.9mhz
- // 7 tipos de EQ
- // Indicaciones de voz

**3 IN 1 DIGITAL FM TRANSMITTER
+ HANDS FREE FUNCTION +
DUAL USB CHARGER 3.4A WITH
BLUETOOTH**

- // Colour: Grey
- // AUX IN, 2 x USB, SD MMC Card
- // Supports MP3/WMA
- // LED Display
- // Microphone built-in
- // Call function
- // Multiple language display
- // Freq: 87.6 - 107.9mhz
- // 7 kinds of EQ
- // Voice prompts

POTENCIA / POWER: 12V
VOLTAJE / VOLTAGE/HZ: N/A

UNIDAD / UNIT: 9 x 4.5 x 4 cm / 0.035 kg
CAJA INDIVIDUAL / GIFT BOX: 9.2 x 5.7 x 14.6 cm / 0.1 kg
CAJA MÁSTER / MASTER BOX: 49 x 32 x 32.5 cm / 6 - 5 kg



TRANSMISOR Y RECEPTOR BLUETOOTH

- // Color: Negro
- // Convierte los dispositivos como TV, Rep. MP3 sistema HI FI a dispositivo con Bluetooth
- // La batería incorporada dura 8 horas como transmisor y 6 horas como receptor

BLUETOOTH TRANSMITTER AND RECEIVER

- // Colour: Black
- // Convert your TV, MP3 player HI FI System as Bluetooth enabled by connecting this device
- // Inbuilt battery which lasts for 8 hours as Transmitter and 6 hours as receiver

POTENCIA / POWER:

3.7V

VOLTAJE / VOLTAGE/HZ:

N/A

UNIDAD / UNIT:

5 x 3 x 1 cm / 0.012 kg

CAJA INDIVIDUAL / GIFT BOX:

7 x 5 x 13 cm / 0.08 kg

CAJA MÁSTER / MASTER BOX:

54.5 x 37.5 x 28.5 cm / 9.1 - 8.1 kg



AUX LINE 3,5mm

TX: 8 h./ AUX in

RX: 6 h./ AUX out

Bluetooth V3.0

10m RANGO
Operating range

AUX CABLE



2 x AAA
(No incluidas / Not
Included)

STEREO

AM/FM RADIO

ULTRAFINO
Ultra-slim

RADIO DE BOLSILLO

- // Color: Plata
- // Luz indicadora
- // Antena telescópica
- // Entrada para auriculares
- // Altavoces integrados

POCKET RADIO

- // Colour: Silver
- // Indicator light
- // Telescopic antenna
- // Headphone jack
- // Integrated speakers

POTENCIA / POWER: 3V
VOLTAJE / VOLTAGE/HZ: N/A

UNIDAD / UNIT: 6 x 10 x 1.5 cm / 0.08 kg

CAJA INDIVIDUAL / GIFT BOX: 7 x 3.6 x 12.5 cm / 0.15 kg

CAJA MÁSTER / MASTER BOX: 38.6 x 36.8 x 26.5 cm / 9.41 - 8.75 kg

377

RAD-SS-8840

BARCODE (EAN13): 8425490127129

80 3840



video

**RADIO DIGITAL AM/
FM DE BOLSILLO**

- // Color: Plata
- // Antena telescópica
- // Entrada para auriculares
- // Altavoces integrados

**AM/FM POCKET
DIGITAL RADIO**

- // Colour: Silver
- // Telescopic antenna
- // Headphone jack
- // Integrated speakers



2 x AA
(No incluidas / Not
Included)

STEREO

AM/FM RADIO

POTENCIA / POWER: 3V
VOLTAJE / VOLTAGE/HZ: N/A

UNIDAD / UNIT: 6.4 x 2.3 x 11.3 cm / 0.115 kg
CAJA INDIVIDUAL / GIFT BOX: 7 x 3.8 x 12.5 cm / 0.156 kg
CAJA MÁSTER / MASTER BOX: 40 x 30 x 26.5 cm / 8.74 - 8.24 kg

378

AUR-SS-8120

BARCODE (EAN13): 8425490126580

100 1400



video

**AURICULARES ESTÉREO
INALÁMBRICOS PARA DEPORTE**

- // Color: Negro
- // Permite hacer Selfie
- // Panel de control para controlar todas las funciones
- // Alambre plano ayuda a evitar enredarse
- // Tecnología CVC reduce el ruido de fondo

Accesorios: Cable de carga USB, 2 pares de tapones de auriculares, atador de cable y un clip

**WIRELESS SMART SPORTS
STEREO EARPHONES**

- // Colour: Black
- // Lets you take Selfie
- // Control panel to control all the functions
- // Plain cable helps avoid getting entangled
- // CVC technology reduces the background noise

Accessories: USB charging cable, 2 pairs of earphones buds, cable holder and a clip

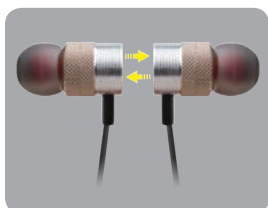

BLUETOOTH V4.2

EN ESPERA /
Stand by: 200h

CONVERSACIÓN
Talktime: 6h

MUSICA /
Music: 4h

TIEMPO DE CARGA
Charging time: 1.5h

Batería /
Battery: 55mAh

PANEL DE CONTROL
CONTROL PANEL



UNIDAD / UNIT:
Largo / length: 60 cm
CAJA INDIVIDUAL / GIFT BOX:
9.6 x 3 x 18 cm / 0.068 kg
CAJA MÁSTER / MASTER BOX:
84 x 40 x 22 cm / 8 - 6.8 kg



CASCOS ESTÉREO INALÁMBRICOS PARA DEPORTE

- // Color: Negro
 - // Permite conexión simultánea de 2 terminales
 - // Función Musica: por tarjeta Micro SD (de hasta 64 GB)
 - // Formatos: MP3, WAV & WMA
 - // Función Manos Libres: micrófono integrado
 - // Cancelación de Ruido
 - // Extensible: altura ajustable del casco
 - // Plegable: el casco se pliega por los extremos
 - // Batería: 3,7 V / 500mAh
- Accesorios:** Cable USB y Cable Audio

WIRELESS SMART SPORTS STEREO HEADPHONES

- // Colour: Black
 - // Can connect 2 devices at a time
 - // Music function: via Micro SD card (up to 64GB)
 - // Supported formats: MP3, WAV & WMA
 - // Handsfree function: integrated microphone
 - // Noise Cancelling
 - // Extendable: adjustable headphone height
 - // Foldable: the headphones can be folded at both ends
 - // Battery: 3,7 V / 500 mAh
- Accessories:** USB Cable and Audio Cable



BLUETOOTH V4.1
RADIO FM
AUX IN
EN ESPERA Stand by: 500h
CONVERSACIÓN Talktime: 15h
MUSICA Music: 12h
TIEMPO DE CARGA Charging time: 2 - 3h
500mAh BATERÍA Battery



UNIDAD / UNIT: 19 x 17 x 17 cm / 0.20 kg
CAJA INDIVIDUAL / GIFT BOX: 18 x 8.2 x 18 cm / 0.30 kg
CAJA MÁSTER / MASTER BOX: 51.5 x 40 x 37.5 cm / 6.5 - 5.5 kg



CASCOS AURICULARES CON CANCELACIÓN DE RUIDO

- // Color: Negro
- // Reduce el ruido ambiental hasta 20db y asegura el sonido más nítido
- // Sus almohadillas ofrecen comodidad para uso continuo
- // Banda ajustable
- // Micrófono omnidireccional
- // Plegable

ACTIVE NOISE CANCELLING HEADPHONE

- // Colour: Black
- // It reduces ambient noise up to 20db and ensures the purest sound.
- // The protein cushions offer long-listening comfort.
- // Adjustable headband
- // Microphone omnidirection
- // Foldable



CANCELACION DE RUIDO Noise cancelling
AUX IN
ADAPTADOR DE AVION Inflight adaptor
CARGADOR USB USB charger
ESTUCHE DE VIAJE Travel pouch
EN ESPERA Stand by: 20h
CONVERSACIÓN Talktime: 12h
MUSICA / Music: 12h
TIEMPO DE CARGA / Charging time: 2h
250mAh BATERÍA Battery

UNIDAD / UNIT: 19 x 16 x 8 cm / 0.19 kg **CAJA INDIVIDUAL / GIFT BOX:** 14.8 x 7.2 x 19.6 cm / 0.445 kg
CAJA MÁSTER / MASTER BOX: 43.7 x 31.1 x 39 cm / 9.72 - 8.86 kg

381

AUR-SS-8160

BARCODE (EAN13): 8425490127532



1680



video

TRUE WIRELESS AURICULARES INALÁMBRICOS PARA DISFRUTAR UNA EXPERIENCIA DE AUDIO ESTÉREO INCREÍBLE !

- // Color: Negro
- // Encendido / apagado automático, emparejamiento automático, conversación estéreo y música, sensor táctil
- // Estuche especial con tapa para guardar y cargar los auriculares
- // Adecuado para usar con Apple, Android, tabletas, Skype, QQ etc.
- // Altavoces dinámicos, magnéticos y ultra pequeños
- // Incluye micrófono de alta definición para hablar en modo manos libres
- // Batería del estuche: litio recargable 500 mAh
- // Batería del auriculares: litio recargable 75 mAh x 2

TRUE WIRELESS STEREO EARBUDS FOR ENJOYING AN INCREDIBLE STEREO AUDIO EXPERIENCE!

- // Colour: Black
- // Auto On/Off, Auto Pairing, Stereo talk and Music, Touch Sensor
- // Special case with lid for storing and charging earphones
- // Suitable for use with Apple, Android, tablets, Skype, QQ etc.
- // Dynamic, magnetic and ultra small earphones
- // Includes high definition microphone to speak in handsfree mode
- // Case battery: 500 mAh rechargeable lithium polymer
- // Headphone battery: rechargeable lithium 75 mAh x 2

POTENCIA / POWER: 5V (En uso / Working)
VOLTAJE / VOLTAGE/HZ: 3.7V (Cargar / Charging)

UNIDAD / UNIT: Auricular / Earphone: 2.3 x 1.9 x 1.3 cm / 6 g
Estuche / Case: 6.5 x 4 x 3.15 cm / 46.3 g
CAJA INDIVIDUAL / GIFT BOX: 14.8 x 10.2 x 4.3 cm / 0.18 g
CAJA MÁSTER / MASTER BOX: 32 x 22 x 22 cm / 3.8 - 3.4 kg



Estuche especial para cargar los auriculares
 Special case with lid for storing and charging earphones

**BLUETOOTH V5.0****EN ESPERA:** 100h
Stand by: 100h**CONVERSACIÓN:** 8h
Talktime: 8h**MÚSICA /**
Music: 3.5h**TIEMPO DE CARGA**
AURICULAR: 1.5 h
Earphone charging
time**TIEMPO DE CARGA**
ESTUCHE Y
AURICULAR: 1.5h
Charging time of
case & earbud: 1.5h**RESISTENTE AL AGUA**
Water Resistant

382

AUR-SS-8165

BARCODE (EAN13): 8425490124029



1680



video

TWS AURICULARES INALÁMBRICOS INTELIGENTES

- // Color: Blanco
- // Batería de los auriculares: batería de li-polymer recargable de 40mAh x 2
- // Batería de la caja del cargador: batería de li-polymer recargable 400mAh
- // Voltaje de carga de la caja de los auriculares y del cargador: 5V
- // Tiempo de carga: 1.5 horas
- // Rango de operación: hasta 10 metros
- // Tiempo de espera: hasta 100 horas
- // Dimensiones: 58 x 52 x 30 mm
- // Peso de la unidad auricular: 5g
- // Peso total: cerca de 45g (incluyendo auriculares + estuche con cargador)

TWS TRUE WIRELESS EARBUDS

- // Colour: White
- // Earbuds Battery: 40mAh rechargeable Li-Polymer battery x 2
- // Charger Box Battery: 400mAh rechargeable Li-Polymer battery
- // Charging Voltage of Earbuds & Charger box: 5V
- // Charging Time: 1.5 hour
- // Operation Range: up to 10 meters
- // Standby time: up to 100 hours
- // Dimensions: 58 x 52 x 30 mm
- // Weight of single earbud: 5g
- // Total Weight: About 45g (including ear buds pair + charger box)

POTENCIA / POWER: 5V (En uso / Working)
VOLTAJE / VOLTAGE/HZ: 3.7V (Cargar / Charging)

UNIDAD / UNIT: 5.8 x 5.2 x 3 cm / 45 g
CAJA INDIVIDUAL / GIFT BOX: 14.8 x 10.2 x 4.3 cm / 0.18 kg
CAJA MÁSTER / MASTER BOX: 32.5 x 22.6 x 23 cm / 3.8 - 3.4 kg

**BLUETOOTH V5.0****EN ESPERA:** 100h
stand by: 100h**CONVERSACIÓN:** 8h
talktime: 8h**MÚSICA /**
music: 3.5h**TIEMPO DE CARGA**
AURICULAR: 1.5 h
earphone charging
time**TIEMPO DE CARGA**
ESTUCHE Y
AURICULAR: 1.5h
charging time of
case & earbud: 1.5h**IPX4**
RESISTENTE AL AGUA
Water Resistant**AUTO**
EMPAREJAMIENTO
Autopair

383

CAR-SS-17720

CAR-SS-17720-P

CAR-SS-17720-B

CAR-SS-17720-W

52 2808



2200MAH

LITIO-ION

USB INPUT 5V/0.6
OUTPUT: 5V/1A

9.5 x 2.5 x 3 cm

65 g

CAR-SS-17720

Negro / black

BARCODE (EAN13):
8425490125491

CAR-SS-17720-P

Rosa / pink

BARCODE (EAN13):
8425490125545

CAR-SS-17720-B

Azul / blue

BARCODE (EAN13):
8425490125552

CAR-SS-17720-W

Blanco / White

BARCODE (EAN13):
8425490125538

BATERIA POWER PACK USB LLAVERO

// Color: Negro / Rosa / Azul / Blanco
// Carga todos los dispositivos que
contengan puerto USB
// Protección de sobrecarga

POWER BATTERY PACK USB KEY CHAIN

// Colour: Black / Pink / Blue / White
// Charge all devices containing USB port
// Over charge protection

POTENCIA / POWER: N/A VOLTAJE / VOLTAGE/HZ: 5V

UNIDAD / UNIT: 9.5 x 2.5 x 3 cm / 0.065 kg
CAJA INDIVIDUAL / GIFT BOX: 8.1 x 19.1 x 2.6 cm / 0.100 kg
CAJA MÁSTER / MASTER BOX: 38 x 35 x 17.5 cm / 6.5 - 6 kg

384

CAR-SS-17755-P

BARCODE (EAN13): 8425490126665

28 1512



CARGADOR PORTÁTIL DE 10000mAh

// Color: Rosa
// Carga todos los dispositivos
que contengan puerto USB
// 3 x Salidas USB Dual - Micro
y Lightning + Type C
// Indicador LED para indicar el
estado de carga de 4 niveles
// Incluye el cable cargador de
micro USB

PORTABLE BATTERY CHARGER OF 10000 mAh

// Colour: Pink
// Charge all devices containing
USB port
// 3 x Dual USB output - Micro,
Lightning and Type-C
// LED light to indicate 4 level
power charge status
// Package includes 1 micro
usb power wire



10000mAh

CARGA RAPIDA 2.4A
Fast charge

CARGA RAPIDA
Quick LITHIUM-ION

USB INPUT: 5V 1A
OUTPUT: 5V/2.1 A



POTENCIA / POWER: N/A VOLTAJE / VOLTAGE/HZ: 5V

UNIDAD / UNIT: 14.5 x 7.5 x 1 cm / 0.215 kg CAJA INDIVIDUAL / GIFT BOX: 10.8 x 3.3 x 17.9 cm / 0.300 kg
CAJA MÁSTER / MASTER BOX: 39 x 25 x 25 cm / 8.83 - 6 kg

385

CAR-SS-17740

BARCODE (EAN13): 8425490124043



4050

**POWER BANK PORTÁTIL DE 5.000 mAh**

- // Color: Negro
- // Salida USB x 1 + Type-C x 1 (Bidireccional)
- // Entradas Micro x 1 + Type-C x 1 (Bidireccional)
- // Salida de 3A para la carga rápida
- // Luz del LED para indicar el estado de carga de 4 niveles
- // Incluye el cable cargador de micro usb
- // Tipo de batería: Litio-Polimero
- // Entrada: Micro USB: 5V - 2.1A Type-C: 5V - 2.5A
- // Salida: USB: 5V - 2.1A Type-C: 5V - 3A
- // Protección: sobre carga, descarga, y sobrecarga y cortocircuito

PORTABLE POWER BANK 5.000 mAh

- // Colour: Black
- // USB output x 1 + Type-C x 1 (Bidirectional)
- // Inputs Micro x 1 + Type-C x 1 (Bidirectional)
- // 3A Output for Rapid Charging
- // LED light to indicate 4 level power charge status
- // Package includes 1 micro usb power wire.
- // Battery Type: Lithium-Polymer
- // Input: Micro USB: 5V - 2.1A Type-C: 5V - 2.5^a
- // Output: USB: 5V - 2.1A Type-C: 5V - 3A
- // Protection: Over charge, discharge, overload and short circuit

POTENCIA / POWER: 5V
VOLTAJE / VOLTAGE/HZ: N/A

UNIDAD / UNIT: 5.15 x 1.45 x 11.65 cm / 0.12 kg CAJA INDIVIDUAL / GIFT BOX: 6.7 x 2.4 x 13.1 cm / 0.16 kg
CAJA MÁSTER / MASTER BOX: 25 x 39 x 25 cm / 12.7 - 12.2 kg



5000mAh

CARGA RÁPIDA 3A
Fast chargeUSB INPUT: 5V 2.1A
OUTPUT: 5V/2.1A

386

CAR-SS-17760

BARCODE (EAN13): 8425490124050



2700

**POWER BANK PORTÁTIL DE 10.000 mAh**

- // Color: Negro
- // Salida USB x 2
- // 3 entradas para cargar el Power Bank: (Micro, Lightning y Type-C)
- // Salida de 2.1A para la carga rápida
- // Luz LED para indicar el estado de carga de 4 niveles
- // Incluye el cable cargador micro USB
- // Capacidad: 10.000mAh
- // Tipo de batería: Litio-Polimero
- // Entrada: Micro USB: 5V - 2.1A Type-C: 5V - 2.1A Lightning: 5V - 1.5A
- // Salida: **USB 1:** 5V - 2.1A **USB 2:** 5V - 2.1^a
- // Protección: sobre carga, descarga y cortocircuito

PORTABLE POWER BANK 10.000 mAh

- // Colour: Black
- // USB Output x 2
- // 3 inputs for charging Power Bank: (Micro, Lightning and Type-C)
- // 2.1A Output for Rapid Charging
- // LED light indicators to show 4 level power charge status
- // Package includes 1 micro usb power wire
- // Capacity: 10.000mAh
- // Battery Type: Lithium-Polymer
- // Input: Micro USB: 5V - 2.1A Type-C: 5V - 2.1A Lightning: 5V - 1.5A
- // Output: **USB 1:** 5V - 2.1A **USB 2:** 5V - 2.1A
- // Protection: Over charge, discharge, overload and short circuit

POTENCIA / POWER: 5V
VOLTAJE / VOLTAGE/HZ: N/A

UNIDAD / UNIT: 6.75 x 1.5 x 14.5 cm / 0.23 kg CAJA INDIVIDUAL / GIFT BOX: 8.1 x 2 x 19.8 cm / 2.65 kg
CAJA MÁSTER / MASTER BOX: 25 x 39 x 25 cm / 13.9 - 13.4 kg



10000mAh

CARGA RÁPIDA 2.1A
Fast chargeUSB INPUT: 5V 2.1A
OUTPUT: 5V/2.1 A

387

CAR-SS-18135

BARCODE (EAN13): 8425490127198

50/300

4000

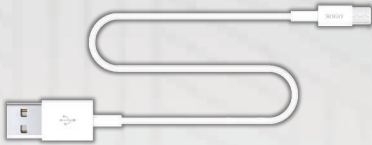

CABLE TYPE-C - SERIE DURABLE

// Color: Blanco
 // Cable de carga - Type-C
 // Largo de 1 metro
 // Carga rapida 3.1A
 // Para smartphones de Samsung, LG, Sony, Huawei, HTC etc
 // Packaging estuche carton

TYPE-C CABLE - DURABLE SERIES

// Colour: White
 // Charging cable Type-C
 // Length: 1 mtr.
 // Fast charge 3.1A
 // For smartphones of Samsung, LG, Sony, Huawei, HTC etc
 // Packaging carton case

BLISTER
 20 x 6 x 1 cm / 0.04 kg
CAJA MÁSTER
MASTER BOX:
 43 x 30.5 x 10.2 cm
 2 kg

388

CAR-SS-18045

BARCODE (EAN13): 8425490126801

42/252

5460



CABLE LIGHTNING - SERIE ELEGANT

// Color: Beige
 // Cable de carga - Lightning
 // Largo de 1 metro
 // Carga rapida 3.1A
 // Para iPhones, compatible con todos los modelos a partir de iPhone 5
 // Material de nylon trenzado - Durable y anti bobinado
 // Packaging estuche carton

LIGHTNING CABLE - ELEGANT SERIES

// Colour: Beige
 // Charging cable Lightning
 // Length: 1 mtr.
 // Fast charge 3.1A
 // For iPhone. Compatible with all iPhone models from iPhone 5
 // Braided Nylon Material - Durable and Anti winding
 // Packaging carton case

BLISTER
 18 x 7.5 x 1 cm / 0.04 kg
CAJA MÁSTER
MASTER BOX:
 38 x 24 x 12 cm
 1.68 kg

389

CAR-SS-18050

BARCODE (EAN13): 8425490126818

42/252

5460



CABLE MICRO USB - SERIE ELEGANT

// Color: Plata
 // Cable de carga - Micro USB
 // Largo de 1 metro
 // Carga rapida 3.1A
 // Para smartphones de Samsung, LG, Sony, Huawei, HTC etc
 // Material de nylon trenzado - Durable y anti bobinado
 // Packaging estuche carton

MICRO USB CABLE - ELEGANT SERIES

// Colour: Silver
 // Charging cable Micro USB
 // Length: 1 mtr.
 // Fast charge 3.1A
 // For smartphones of Samsung, LG, Sony, Huawei, HTC etc
 // Braided Nylon Material - Durable and Anti winding
 // Packaging carton case

BLISTER
 18 x 7.5 x 1 cm / 0.04 kg
CAJA MÁSTER
MASTER BOX:
 38 x 24 x 12 cm / 1.68 kg

390

CAR-SS-18055

BARCODE (EAN13): 8425490126825

42/252

5460



CABLE TYPE C - SERIE ELEGANT

// Color: Rosa
 // Cable de carga - Type C
 // Largo de 1 metro
 // Carga rapida 3.1A
 // Para smartphones de Samsung, LG, Sony, Huawei, HTC etc
 // Material de nylon trenzado - Durable y anti bobinado
 // Packaging estuche carton

CABLE TYPE C - SERIE ELEGANT

// Colour: Pink Gold
 // Charging cable Type C
 // Length: 1 mtr.
 // Fast charge 3.1A
 // For smartphones of Samsung, LG, Sony, Huawei, HTC etc
 // Braided Nylon Material - Durable and Anti winding
 // Packaging carton case

BLISTER
 18 x 7.5 x 1 cm / 0.04 kg
CAJA MÁSTER
MASTER BOX:
 38 x 24 x 12 cm
 1.68 kg

391

CAR-SS-18060

BARCODE (EAN13): 8425490126832

42/420

5460



CABLE 2 EN 1 MICRO USB Y LIGHTNING - SERIE ELEGANT

// Color: Plata
 // Cable de carga 2 en 1 - Micro USB y Lightning
 // Largo de 1 metro
 // Carga rapida 3.1A
 // Para smartphones de Samsung, LG, Sony, Huawei, HTC o iPhone etc
 // Material de nylon trenzado - Durable y anti bobinado
 // Packaging estuche carton

CABLE 2 EN 1 MICRO USB & LIGHTNING - ELEGANT SERIES

// Colour: Silver
 // Charging cable 2 in 1 - Micro USB and Lightning
 // Length: 1 mtr.
 // Fast charge 3.1A
 // For smartphones of Samsung, LG, Sony, Huawei, HTC or iPhone etc
 // Packaging carton case
 // Braided Nylon Material - Durable and Anti winding

BLISTER
 18 x 7.5 x 1 cm / 0.04 kg
CAJA MÁSTER
MASTER BOX:
 38 x 24 x 12 cm
 1.68 kg

392

CAR-SS-18065

BARCODE (EAN13): 8425490126849

42/420

5460

**CABLE 2 EN 1 MICRO USB Y LIGHTNING SERIE ELEGANT**

// Color: Rosa
 // Cable de carga 2 en 1 - Micro USB y Lightning
 // Largo de 1.2 metro
 // Carga rapida 3.1A
 // Para smartphones de Samsung, LG, Sony, Huawei, HTC o iPhone etc
 // Material de nylon trenzado - Durable y anti bobinado
 // Packaging estuche carton

CABLE 2 IN 1 MICRO USB & LIGHTNING - ELEGANT SERIES

// Colour: Rose Gold
 // Charging cable 2 in 1, Micro USB and Lightning
 // Length: 1.2 mtr.
 // Fast charge 3.1A
 // For smartphones of Samsung, LG, Sony, Huawei, HTC or iPhone etc
 // Braided Nylon Material - Durable and Anti winding
 // Packaging carton case

BLISTER
 18 x 7.5 x 1.5 cm
 0.05 kg
CAJA MÁSTER
MASTER BOX:
 38 x 24 x 12 cm
 2.1 kg

393

CAR-SS-18140

BARCODE (EAN13): 8425490127273

20/120

4000

**CABLE 3 EN 1 - 2 x LIGHTNING Y 1 x MICRO USB - SERIE ELEGANTE**

// Color: Plata
 // Cable de carga 3 en 1 - Micro USB y 2 x Lightning
 // Largo de 1.2 metro
 // Carga rapida 3.1A
 // Para smartphones de Samsung, LG, Sony, Huawei, HTC o iPhone etc
 // Material de nylon trenzado - Durable y anti bobinado
 // Packaging estuche carton

CABLE 3 IN 1 - 2 x LIGHTNING Y 1 x MICRO USB - ELEGANT SERIES

// Colour: Silver
 // Charging cable 3 in 1 Micro USB and 2 x Lightning
 // Length: 1.2 mtr.
 // Fast charge 3.1A
 // For smartphones of Samsung, LG, Sony, Huawei, HTC or iPhone etc
 // Braided Nylon Material - Durable and Anti winding
 // Packaging carton case

BLISTER
 17.5 x 9.5 x 2.5 cm
 0.08 kg
CAJA MÁSTER
MASTER BOX:
 38 x 30 x 11 cm
 1.6 kg

394

CAR-SS-18075

BARCODE (EAN13): 8425490126863

42/420

5460

**CABLE MICRO USB - SERIE ARTIST (MASTER)**

// Color: Plata
 // Cable de carga - Micro USB
 // Largo de 1 metro
 // Carga rapida 3.1A
 // Para smartphones de Samsung, LG, Sony, Huawei, HTC etc
 // La cáscara del metal, núcleo interno es cobre estañado
 // Packaging estuche carton

MICRO USB CABLE - ARTIST (MASTER) SERIES

// Colour: Silver
 // Charging cable Micro USB
 // Length: 1 mtr.
 // Fast charge 3.1A
 // For smartphones of Samsung, LG, Sony, Huawei, HTC etc
 // Metal shell, inner core is tin plated copper
 // Packaging carton case

BLISTER
 18 x 7.5 x 1 cm / 0.05 kg
CAJA MÁSTER
MASTER BOX:
 38 x 24 x 12 cm
 2.1 kg

395

CAR-SS-18080

BARCODE (EAN13): 8425490126870

42/420

5460

**CABLE LIGHTNING SERIE ARTIST (MASTER)**

// Color: Plata
 // Cable de carga - Lightning
 // Largo de 1 metro
 // Carga rapida 3.1A
 // Para iPhones, compatible con todos los modelos a partir de iPhone 5
 // La cáscara del metal, núcleo interno es cobre estañado
 // Packaging estuche carton

LIGHTNING CABLE ARTIST (MASTER) SERIES

// Colour: Silver
 // Charging cable Lightning
 // Length: 1 mtr.
 // Fast charge 3.1A
 // For iPhones. Compatible with all iPhone models from iPhone 5
 // Metal shell, inner core is tin plated copper
 // Packaging carton case

BLISTER
 18 x 7.5 x 1 cm
 0.045 kg
CAJA MÁSTER
MASTER BOX:
 38 x 24 x 12 cm
 1.9 kg

396

CAR-SS-18085

BARCODE (EAN13): 8425490126887

40/120

3960

**CABLE LIGHTNING - SERIE ARMOR**

// Color: Plata
 // Cable de carga - Lightning
 // Largo de 1 metro
 // Carga rapida 3.1A
 // Para iPhones, compatible con todos los modelos a partir de iPhone 5
 // La cáscara del metal, núcleo interno es cobre estañado
 // Packaging estuche carton

LIGHTNING CABLE - ARMOR SERIES

// Colour: Silver
 // Charging cable Lightning
 // Length: 1 mtr.
 // Fast charge 3.1A
 // For iPhones. Compatible with all iPhone models from iPhone 5
 // Metal shell, inner core is tin plated copper
 // Packaging carton case

BLISTER
 18 x 15.5 x 8.5 cm
 0.275 kg
CAJA MÁSTER
MASTER BOX:
 64 x 38.5 x 44 cm
 12.2 - 11 kg

397

CAR-SS-18090

BARCODE (EAN13): 8425490126894

40/120

3960



CABLE MICRO USB - SERIE ARMOR

// Color: Plata
 // Cable de carga - Micro USB
 // Largo de 1 metro
 // Carga rápida 3.1A
 // Para smartphones de Samsung, LG, Sony, Huawei, HTC etc
 // La cáscara del metal, núcleo interno es cobre estañado
 // Packaging estuche carton

MICRO USB CABLE - ARMOR SERIES

// Colour: Silver
 // Charging cable Micro USB
 // Length: 1 mtr.
 // Fast charge 3.1A
 // For smartphones of Samsung, LG, Sony, Huawei, HTC etc
 // Metal shell, inner core is tin plated copper
 // Packaging carton case

BLISTER

20 x 6 x 1.5 cm
 0.125 kg

CAJA MÁSTER

MASTER BOX:
 38 x 24 x 12 cm
 5 kg

398

CAR-SS-18095

BARCODE (EAN13): 8425490126900

50

4000



CABLE LIGHTNING - SERIE CARAT

// Color: Gris
 // Cable de carga - Lightning
 // Largo de 1 metro
 // Carga rápida 3.1A
 // Para iPhones, compatible con todos los modelos a partir de iPhone 5
 // Packaging estuche carton

LIGHTNING CABLE - CARAT SERIES

// Colour: Grey
 // Charging cable Lightning
 // Length: 1 mtr.
 // Fast charge 3.1A
 // For iPhones. Compatible with all iPhone models from iPhone 5
 // Packaging carton case

BLISTER

20 x 6 x 1 cm
 0.04 kg

CAJA MÁSTER

MASTER BOX:
 43 x 30.5 x 10.2 cm
 2 kg

399

CAR-SS-18100

BARCODE (EAN13): 8425490126917

42/420

5260

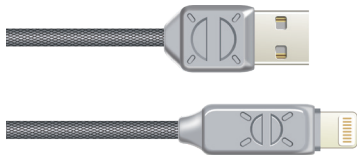

CABLE LIGHTNING - SERIE PERRY

// Color: Plata
 // Cable de carga - Lightning
 // Largo de 1 metro
 // Carga rápida 3.1A
 // Para iPhones, compatible con todos los modelos a partir de iPhone 5
 // Packaging estuche carton

LIGHTNING CABLE - PERRY SERIES

// Colour: Silver
 // Charging cable Lightning
 // Length: 1 mtr.
 // Fast charge 3.1A
 // For iPhones. Compatible with all iPhone models from iPhone 5
 // Packaging carton case

BLISTER

18 x 7.5 x 1 cm
 0.04 kg

CAJA MÁSTER

MASTER BOX:
 38 x 24 x 12 cm
 1.68 kg

400

CAR-SS-18105

BARCODE (EAN13): 8425490126924

42/420

4158

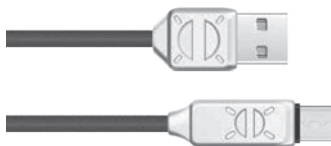

CABLE MICRO USB - SERIE PERRY

// Color: Plata
 // Cable de carga - Micro USB
 // Largo de 1 metro
 // Carga rápida 3.1A
 // Para smartphones de Samsung, LG, Sony, Huawei, HTC etc
 // Packaging estuche carton

MICRO USB CABLE - PERRY SERIES

// Colour: Silver
 // Charging cable Micro USB
 // Length: 1 mtr.
 // Fast charge 3.1A
 // For smartphones of Samsung, LG, Sony, Huawei, HTC etc
 // Packaging carton case

BLISTER

18 x 7.5 x 1 cm
 0.04 kg

CAJA MÁSTER

MASTER BOX:
 38 x 24 x 12 cm
 1.68 kg

401

CAR-SS-18130

BARCODE (EAN13): 8425490127136

88

2112

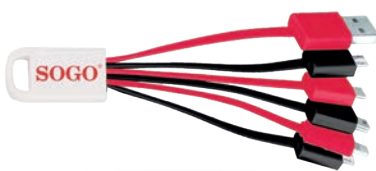

5 EN 1 CABLE DE CARGA

// Color: Negro - Rojo
 // Útil para todo tipo de smartphones, cámaras, power banks y otros dispositivos digitales
 // USB / TYPE C / USB MICRO / USB MINI / APPLE LIGHTNING / APPLE 30 PIN
 // Voltaje de entrada nominal: DC5V + -0.05
 // Corriente de entrada clasificada: 0A-2.1A

5 IN 1 CHARGING CABLE

// Colour: Black - Red
 // Useful for all types of Smart phones, cameras, power banks and other digital devices
 // USB / TYPE C / USB MICRO / USB MINI / APPLE LIGHTNING / APPLE 30 PIN
 // Rated Input Voltage: DC5V+0.05
 // Rated Input Current: 0A-2.1A

BLISTER

20 x 6.1 x 3 cm
 0.045 kg

CAJA MÁSTER

MASTER BOX:
 49.5 x 38 x 24 cm
 4.6 - 4.1 kg

402

ACC-SS-18115

BARCODE (EAN13): 8425490126948

7/84 336

**SOPORTE MÓVIL EN COCHE**

- // Color: Blanco - Gris
- // Fijación fuerte: La parte inferior de la ventosa es con capa de silicona
- // Estable y seguro
- // Antideslizante almohadilla de silicona: Clip retráctil rango de 55-88mm
- // Adecuado para teléfonos inteligentes por debajo de 6 pulgadas de pantalla.

INCAR MOBILE HOLDER

- // Colour: White - Grey
- // Strong grip: The lower part of the suction cup is with silicone layer.
- // Stable and safe.
- // Non-slip silicone pad: Retractable Clip range 55-88 mm
- // Suitable for smartphones below 6 inches screen

360° ROTACIÓN CABEZA /
360° head rotation360° ROTACIÓN /
RotationVENTOSA /
Suction cup

UNIDAD / UNIT: N/A CAJA INDIVIDUAL / GIFT BOX: 21.5 x 11 x 16 cm / 0.15 kg
CAJA MÁSTER / MASTER BOX: 63 x 45 x 64 cm / 13.8 - 13.02 kg

403

ADT-SS-18125

BARCODE (EAN13): 8425490127105

60 1080



video

6 EN 1 ADAPTADOR UNIVERSAL PARA VIAJE

- // Color: Negro
- // Indicador LED
- // Cubre más de 150 países
- // Toma universal
- // Enchufes de US / AUS / UK / EU
- // Fusible integrado con fácil reemplazo
- // Superficie suave al tacto
- // 3 veces más rápido que el cargador normal de 1A

6 IN 1 TRAVEL ADAPTOR

- // Colour: Black
- // LED indicator
- // Covers more than 150 countries
- // Universal socket
- // US/AUS/UK/EU plugs
- // Integrated fuse with easy replacement
- // Soft touch surface
- // 3 times fast charging than normal 1A charger

3 X USB PUERTOS
/ portsSALIDA USB PUERTO
/ port: 5V / 2.4A1 X TYPE-C - SALIDA
5V / 3ASEGURO PARA BEBÉ
/ Baby safe

POTENCIA / POWER: 100V - 630W / 230V - 1500W
VOLTAJE / VOLTAGE/HZ: 220 - 240V~ 50Hz

UNIDAD / UNIT: 6.37 x 5.35 x 5.1 cm / 0.130 kg CAJA INDIVIDUAL / GIFT BOX: 10.4 x 13.6 x 4 cm / 0.180 kg
CAJA MÁSTER / MASTER BOX: 49.2 x 30 x 44 cm / 11.61 - 10.8 kg

Panacell[®]



LASTS
10 times
LONGER



404

PILASHT-LR03B4

BARCODE (EAN13): 8425490020871



AAA
LR03
1.5V
Blister 4

GIFT BOX	10 BLISTERS
INNER BOX	50 BLISTERS
MASTER BOX	100 BLISTERS

PANACELL PILA ALCALINA
HITECH LR03

//VOLTAJE: 1,5 V
//JIS: AM4
//IEC: LR03

Serie Hitech: con potencia 10 veces mas que pilas alcalinas normales
// Protección anti-fugas

PANACELL HITECH ALCALINE
BATTERY LR03

//VOLTAGE: 1.5 V
//JIS: AM4
//IEC: LR03

Hitech Series: with power 10 times more than normal alkaline batteries
// Anti-leak protection

INDICADO PARA / USABLE FOR:



UNIDAD / UNIT: 4.41 x 1.03 cm / 11.25 g

CAJA INDIVIDUAL / GIFT BOX: 13.4 x 6.4 x 9.5 cm / 0.46 kg
CAJA INTERIOR / INNER BOX: 34.4 x 13.1 x 10.5 cm / 2.9 - 2.3 kg
CAJA MÁSTER / MASTER BOX: 36.9 x 14.9 x 23 cm / 6 - 4.6 kg

405

PILASHT-LR6B4

BARCODE (EAN13): 8425490020864



AA
LR6
1.5V
Blister 4

GIFT BOX	10 BLISTERS
INNER BOX	50 BLISTERS
MASTER BOX	100 BLISTERS

PANACELL PILA HITECH
ALCALINA LR06

//VOLTAJE: 1,5 V
//JIS: AM3
//IEC: LR06

Serie Hitech: con potencia 10 veces mas que pilas alcalinas normales
// Protección anti-fugas

PANACELL HITECH ALCALINE
BATTERY LR06

//VOLTAGE: 1.5 V
//JIS: AM3
//IEC: LR06

Hitech Series: with power 10 times more than normal alkaline batteries
// Anti-leak protection

INDICADO PARA / USABLE FOR:



UNIDAD / UNIT: 5 x 1.4 cm / 24 g

CAJA INDIVIDUAL / GIFT BOX: 13.2 x 8.5 x 9.5 cm / 0.96 kg
CAJA INTERIOR / INNER BOX: 44.4 x 13.7 x 10.5 cm / 5.5 - 4.8 kg
CAJA MÁSTER / MASTER BOX: 45.4 x 14.7 x 23 cm / 11.2 - 9.6 kg



AAA
HR03
1.100 mAh
1.2V
Blister 4

GIFT BOX	📦	10 BLISTERS
INNER BOX	📦	50 BLISTERS
MASTER BOX	📦	100 BLISTERS

PANACELL PILAS RECARGABLES DE AAA / 1100 mAh

//VOLTAJE: 1,2 V
 //IEC: HR03
CICLOS DE CARGA: 1000
 //Protección anti-fugas

PANACELL RECHARGEABLE BATTERIES AAA / 1100 mAh

//VOLTAGE: 1.2 V
 //IEC: HR03
CHARGE CYCLES: 1000
 // Anti-leak protection

INDICADO PARA / USABLE FOR:



UNIDAD / UNIT: 4.42 x .1.35 cm / 13 g

CAJA INDIVIDUAL / GIFT BOX: 13.4 x 6.4 x 9.5 cm / 0.52 kg
 CAJA INTERIOR / INNER BOX: 34.4 x 13.1 x 10.5 cm / 3.2 - 2.6 kg
 CAJA MÁSTER / MASTER BOX: 35.4 x 14.1 x 23 cm / 6.8 - 5.2 kg



AA
HR6
2600 mAh
1.2V
Blister 4

GIFT BOX	📦	10 BLISTERS
INNER BOX	📦	50 BLISTERS
MASTER BOX	📦	100 BLISTERS

PANACELL PILAS RECARGABLES DE AA / 2600 mAh

//VOLTAJE: 1,2 V
 //IEC: HR06
CICLOS DE CARGA: 1000
 //Protección anti-fugas

PANACELL RECHARGEABLE BATTERIES AA / 2600 mAh

//VOLTAGE: 1.2 V
 //IEC: HR06
CHARGE CYCLES: 1000
 // Anti-leak protection

INDICADO PARA / USABLE FOR:



UNIDAD / UNIT: 5.25 x 1.43 cm / 28.3 g

CAJA INDIVIDUAL / GIFT BOX: 13.4 x 8.4 x 9.5 cm / 1.16 kg
 CAJA INTERIOR / INNER BOX: 45.9 x 14.3 x 10.5 cm / 6.5 - 5.8 kg
 CAJA MÁSTER / MASTER BOX: 46.9 x 15.3 x 23 cm / 13.4 - 11.6 kg

SOGO está al servicio de sus clientes, ofreciendo y realizando asistencia técnica para todos los productos englobados en nuestras gamas de PAE y Electrónica de consumo, con una amplia cobertura de centros autorizados de servicio postventa a nivel nacional. Les recordamos que nuestra marca ofrece una garantía de 2 años y que, en caso de cualquier irregularidad o mal funcionamiento de nuestros productos, podrán ejercerla acudiendo a cualquiera de dichos servicios para su reparación.

No duden en ponerse en contacto con nosotros ante cualquier problema o sugerencia.

Estos datos están sujetos a una constante actualización. Por eso les aconsejamos que, para obtener la información reciente de los puntos de SAT actualizados, consulten el listado existente en nuestra página web **www.sogosat.com** (apartado de Servicio Postventa).

- T** 902 222 161
- W** www.sogosat.com
- E** sogosat@sogosat.com

S.A.T.

SERVICIOS DE ASISTENCIA TÉCNICA

puntos **S.A.T.** en España

ALICANTE

Altea
Reparaciones SAT Altea
965844158

Elche
Reparación Peq.
Electrodoméstico 965425112
Torreveja
Astetorreveja 966706385

ASTURIAS

Avilés
Asturservice 985568387
Oviedo
Cañedo Servicio Técnico
985222968

BADAJOS

Mérida
Electrónica Martín 924300937
Puebla de Sancho Pérez
Electrónica Centeno
924575503

BALEARES

Palma de Mallorca
Orbitec 971770926

BARCELONA

Barcelona
Sat Dorven 934243703
Hospitalet de Llobregat
Vimax Technologies 934387594
Martorell

Electrónica Domínguez
937754614

Mataró

Servei Tecnic Cervera
937901009

Olot

Sat Juvanteny 972265442

Sabadell

Cevasat 937107613

Terrassa

Cevasat 937356856

Vic

Sat Juvanteny 931917414

BURGOS

Burgos
Serteco 947202250

CACERES

Navalmoral de la Mata
Electrónica Tejera 927535382

CADIZ

Jerez de la Frontera
Tecnosur Jerez 856081644
Sanlúcar de Barrameda
Electro Carpani 956380312

CASTELLON

Castellón de la Plana
Castellón Fasp 964208022

CEUTA

Ceuta
Videocolor Ceuta 956515630

CIUDAD REAL

Ciudad Real
Nova Reparaciones 926253101
Tomelloso
Electrónica Mena 926506538

CORDOBA

Córdoba
Electroclima 689535090

GIRONA

Blanes
Electronica Portillo 972331249

GRANADA

Granada
Electrodomesticos
Lunsol, S.L 958292565
Hecar 958227185
Sertecnic Electrónica 958251312
Motril
Motrilsat 958606967

GUIPUZCOA

Eibar
Teknibat Electrónica
943702437

HUELVA

Huelva
Electrotécnica Iscar 959283415

LAS PALMAS

Las Palmas
Imrs. Consoles 635530169
Las Torres / 7 Palmas
SF Electronica 928480452

LEON

León
Digitron 987203356

LUGO

Lugo
Teleservicio Lugo 982242015

MADRID

Madrid
Electro Com 914786461
Móstoles
Conectronic 916461574

TOLEDO

Talavera de la Reina
Tecnihogar Talavera, C.B
925684630

MÁLAGA

Málaga
Sonimóvil 952392769

MELILLA

Melilla
Instalaciones Nacho 626597484

MURCIA

Cartagena
Megason 968527519
Murcia
Electrónica Tres 968261763

NAVARRA

Tudela
Electrónica Lagunas 948821997

ORENSE

Orense
Vicente V. Agromayor
988217234

PALENCIA

Palencia
Teleservicio F. Alvaro
979723575

PONTEVEDRA

Vigo
Electronica Tas 986481416

SEVILLA

Morón de la Frontera
Reparaciones Quintero
954852986
Sevilla
Ferroelectrónica 954361755

TENERIFE

Sta. Cruz de Tenerife
Elica 922202527



www.sogo.es

© 2022 SOGO All rights reserved

Todos los productos, diseños, embalajes y otros elementos mostrados en este catálogo son propiedad de SOGO y su copia no está permitida. Dependiendo de las circunstancias, y otras eventuales necesidades, nos reservamos el derecho de cambiar la apariencia, especificaciones y características de los productos de este catálogo sin previo aviso.

Los logos y marcas mencionados en el catálogo son propiedad de los legítimos propietarios.